COMPRA Y VENTA DE NEGOCIOS

CASA DE PENSION, 8 PIEZAS amuebladas, véndese barata, no pudiéndola atender, Méjico 1185. v12

COMPRO BIOGRAFO QUE TRABAJE, buena posición, capital 14.000 $, por carta Mosetai, Belgrano 2956.

CONSULTE ANTES REMATAR SU negocio á Alfonsín y Cía., Paraná 508.

CAFE, BAR Y BILLARES ESQ. 6.800 pesos, 2 piezas, alq. 220 $, diario 100 á prueba, Venezuela 1450.

CAFE 3 BILLARES ESQ. 5.000 $, alquiler 160 $, contrato 3 1/2 años, diario 80 $ vendo, Venezuela 1450

CAFE BILLAR 2.000 $, 3 PIEZAS, alq. 75, diario 50 $ vendo ó tomo socio, Venezuela 1450.

CAFES Y BARS CENTRALES, HOTELES por estaciones, pídanlos á Cerrito 711.

CIGARRERIA Y LOTERIA CENTRAL casa moderna 2.000 $, diario 250 $ vendo, Alsina 1586.

CARNICERIA LINDA Y COMODA se vende por no poderla atender, Bolivia entre Gaona y Neuquen, Flores. v11

CIGARRERIA JUGUETERIA SALON de lustrar, vendo, frente al mercado, comodidad, San Salvador 125 v11

CAFE BILLARES POR C. PELLEGRINI y Avenida vendo por ausentarme á Europa; es pichincha, B. Mitre 1201.

CARNICERIA SE VENDE CON DESPACHO de 180 kilos, factura, fruta y verdura con carro y caballo, Salta 375, Lanús. v11

CIGARRERIA VENDO, LA DE MAS venta positiva de la capital á prueba por un mes, alq. 55 $, precio 1.500 $, datos Sáenz Peña 366.

CAFE Y 2 BILLARES CENTRAL, vendo por ausentarme, en 3.000 $, no admito corredores, Sgo. del Estero 771.

CAFE BAR CENTRALISIMO VENDO urgente por enfermedad en 4000 $ vale doble, tratar hoy mismo, Alsina 1418.

CAFE BILLARES ESQUINA, BULEVAR, mejores condiciones, otros poco capital vendo, Paraná 508, Alfonsín y Cía.

CASA AMUEBLADA, RECREO, 10 piezas ocupadas, luz, baños, jardín, contrato, facilidad pago, Victoria número 1762.

CIGARRERIA Y AGENCIA DE LOTERIA se vende con comodidades para familia, 4 años contrato, alquiler barato, datos á M. Kohn, San Martín 643.

CAFE Y BILLARES SE VENDE, ubicado en Caballito, capital de 4.000 pesos, con contrato, alquiler 120 $, muy barato, datos Bolívar 256, Enrique Blanco v12

CAFECITO UNO CHICHE vendo EN 450 $, en una espléndida esquina, lo regalo, vale 1.000, alquiler barato con comodidad para familia, Sáenz Peña 366.

CAFE, BAR Y BILLARES, ESQUINA con frente de 16 metros á importante bulevar, negocio acreditado, pregúntese vecinos. Alquiler baratísimo, contrato, vendo 6.000 $, tratar con dueño, Rawson 527, de 2 á 6 p. m. v12

CIGARRERIA, PAPELERIA Y JUGUETERIA, diario 25 $, alquiler 50, con comodidad para matrimonio ó persona sola, vendo en 500 $ por no poder atender, tratar en la misma, Cuyo 1192 de 9 a. m. á 1 p. m. v13

COMERCIANTES, PARA VENDER sus negocios particularmente ó en remate sin gastos, ocurran hoy mismo á nuestra casa, tenemos compradores para todo, venta en 24 horas. M. Lee Latorre y Cía., Córdoba 1661, U. T. 1488, Juncal.

DESPACHO COMESTIBLES, DIARIO 60 $, vendo 850 $. E. Unidos 1032, E. Unidos 1032

DESPACHO PAN CHICHE VENDO 500 $, diario 100 k. mucha fact. 2 piezas, alq. 50 $ y otros, Chacabuco 1022.

DESPACHO DE PAN Y FACTURA se vende, Boedo 938, con 2 piezas y contrato, tratar B. Mitre 2752. v14

DESPACHO PAN, FACTURA, ESQ. central vendo 900 $, diario 10 [illegible]bres, Lavalle 2042.

DESPACHO DE CAFE CON LECHE vendo 450 $, hoy mismo esquina alq. baratísimo, ganancia mensual 300 pesos, Sáenz Peña 366

DEPARTAMENTO LUJOSAMENTE amueblado, de 6 habitaciones, y demás comodidades, se vende, Talcahuano 249, 2o. piso.

DESPACHO DE PAN FACTURA Y comestibles, se vende con comodidad para familia, con contrata, poco capital, urgente, Azcuénaga 217.

ELECTRICISTAS — OCASION UNICA. En pueblo á la puerta de la capital, donde se acaba de colocar alumbrado eléctrico, se vende por no poderlo atender un taller y negocio de electricidad. No hay competencia, poco capital, trabajo asegurado. Por informes, dirigirse San José 293, Bs. As. v11

FOTOGRAFIA CENTRAL SE VENDE, Córdoba 1649 v11

FONDA BUENA ESQUINA, DIARIO 70 $, vendo 1.500 $. Córdoba 1247

FABRICA DE CARRUAJES VENDO por no poderla atender, Jujuy 5[illegible] v11

FONDA ALOJAMIENTO VENDO 2.000 pesos, muchas piezas, central, contrata, Victoria 1919.

FONDA Y ALOJAMIENTO, ALQ. 40 pesos, 7 piezas, diario 80 $, vendo [illegible] Méjico 1750

FONDA ALOJAMIENTO POR P. [illegible] vendo 2.400 $, buena oportunidad [illegible] 264

FONDA LA MEJOR DEL ONCE SE vende, Cangallo 2091, no se atienden corredores v11

FERRETERIA, PINTURERIA Y BAZAR, se vende, tratar Corrientes [illegible] v11

FONDA ALOJAMIENTO VENDO por [illegible], 2.000 $, contrato [illegible], Méjico 1191

FONDA Y RESTAURANT FRENTE [illegible] vendo en 2.000 $, [illegible] Victoria 1[illegible]

FONDA ACREDITADA 6 PIEZAS alq. 100 $, vendo, urgente 1800 $. Méjico [illegible]

FONDA DIARIO 90 $ A PRUEBA 8 piezas, vendo 1.400 $. E. Unidos [illegible]

FONDA ESQUINA 1.400 $, DIARIO 70, vale doble, otra 3.000, Belgrano 1302

FONDEROS VENDO CAFE ESPL[illegible] para fonda en Mercado Abasto, Alsina 1551

FONDA POR P. COLON VENDO 2.500 $, diario 70 $, 8 piezas, cont. 3 años [illegible] 800 á 10.000 $. Chacabuco 1022

FONDA CON 8 PIEZAS, TRANVIA A la puerta 1.500 $ vendo, Alsina [illegible]

FONDAS LAS MEJORES DE 1000, 1.500 á 8.000 $ vendemos, Alsina [illegible]

FONDAS [illegible] RESTAURANTS, HOTEL[illegible] Paraná 508, Alfonsín y [illegible]

FARM[illegible] [illegible] comprar farmacia en pueblo [illegible] de porvenir Juan [illegible]

FABRICA DE MOSAICOS [illegible]

FONDA VENDO LA MEJOR [illegible] [illegible] 129 $, una ocasión, $ 2.000 Sáenz Peña 366

FONDA Y ALOJAMIENTO [illegible]

FONDEROS, ALMACENEROS, B[illegible] una oportunidad para establecerse en un barrio populoso [illegible] movimiento se alquila con contrato [illegible] años una gran casa de [illegible] nueva, moderna, con todas comodidades 41 piezas y dos negocios. Está [illegible] Verla todo el día [illegible] cuadra de Patricios y á cuadra [illegible] de Riachuelo, calle Hernandarias 1533 al 41, entre Alvarado [illegible] tratar con Gino, Bolívar 1.10, [illegible] v11

GRAN CAFE SE VENDE CENTRAL, B. Mitre [illegible] dep. 76 v12

GRAN BAR PROXIMO PALACIO [illegible] contrata larga, se vende mitad á plazo. Escribir Bianchi [illegible] v11

GRAN RESTAURANT Y CERVECERIA único en Palermo montado con todo el confort, lujosas instalaciones, contrata, alquiler módico, comodidad para familia, punto especial para tener abierto día y noche, clientela de primer orden, se vende, tratar en la misma, Santa Fe 461[illegible] v12

HOTEL RESTAURANT CENTRAL se vende, ocurrir [illegible] y Cía, Cangallo 827 v12

HOTEL EN EL MEJOR PUNTO DE la capital se vende con facilidad de pago, sin corredor, tratar Rivadavia 9[illegible]4 v11

HERRERIA DE CABALLOS VENDO Giribone 10, en 450 $, pone diarias de 30 á 35 herraduras, contrata dos años.

COMPRA Y VENTA DE NEGOCIOS

HOTEL ESQUINA, POSICION CENTRAL, 39 piezas regiamente amuebladas, grandes utilidades positivas, vendo 20.000 $. Cevallos 264.

HOTEL EN PUEBLO MAS IMPORTANTE del F. C. O., á hora y media de la capital, con 23 piezas grandes, comedores y comodidades, por no poderlo atender vendo, tratar 2 á 4, B. Mitre 519, escritorio 36. v16

HOTEL SE VENDE INMEDIATO A la Avenida de Mayo, 10.000 $ con alguna facilidad para el pago, está establecido hace 15 años. Tiene 30 piezas, se vende por tener que repatriarse su dueño, ocurrir San José 384.

IMPRENTA BIEN INSTALADA, CON mucha clientela se vende ó se alquila, Alte. Brown 150. v11

LECHERIA, 8 TARROS, ALQ. 60, COmodidad vendo 600 $, Córdoba 1247

LECHERIA VENDO UNA DE LAS más antiguas, alq. 60 $, desp. 9 tarros. Datos, Sáenz Peña 366.

LECHERIA IMPORTANTE VENDO 1.500 $, diario 9 tarros, mitad al vaso, Lavalle 2042

LECHERIA MUY BUENA A LA ORdenanza, se vende, Santa Rosalía 1217. Contrato y muy buenas comodidades, venta diaria 260 á 270 litros, alquiler 90 $; tratar en la misma v12

NEGOCIO DE COMESTIBLES VENDO en 300 pesos, Yapeyú 874

NEGOCIO DE BAR Y BILLARES SE vende ó se toma socio, dan razón Lavalle 1123. v12

PELUQUERIA 3 OFICIALES, 650 $ libres, vendo 2.500 $, E. Unidos 1672

PELUQUERIAS VENDO 500 $, otra 1.000 $, otra 2.000 $ á prueba, central, Victoria 1919

PANADERIA 14 BOLSAS, 5 REPARTOS vendo muy barata, Córdoba 1247.

PELUQUEROS!!! VENDO PELUQUERIA y cigarrería, entrada mensual 450 $, tratar en la misma, Méjico 1761

PANADERIAS DE 4, 6, 7, 8, 9, 12, 20 y 25.000 $ venden Piazza y Nimo, Cerrito 711.

PANADERIAS 2, 3, 4, 5, 6, 7.000 $ y mayor precio aquí pueblos, Zaquieres, Victoria 1690.

PANADERIA VENDO, 8 BOLSAS AL mostrador, otra 8.000 $, 11 bolsas, Zaquieres, Victoria 1690.

PARA VENDER O REMATAR SUS negocios con resultado positivo y rápido, ocurran á Escala Casares y Cía, Victoria 829. v12

PANADERIA CENTRAL VENDO 3500 $, 5 bolsas, cont. 3 años, otras 2000 $, 3, 4, 5, 6, 7, 8, 10 á 100.000 $. Chacabuco 1022.

PANADERIA RECIEN CONSTRUIDA en pueblo campaña, de mucho progreso, se alquila, alquiler tirado, larga contrata, á una cuadra de la estación, dirigirse personalmente ó por carta á Modesto Ceide, estación O'Brien (F. C. O.) v11

RESTAURANT Y BILLAR VENDO $ 1.700, diario 80, Pavón 2226.

RESTAURANT en el MEJOR PUNTO del Paseo Julio, vendo 9000 $, se garante 200 $, venta diaria, Alsina 1415.

RESTAURANT HOTEL PROXIMO plaza Mayo 10.000 $, gran salón abajo y 20 piezas de altos vende Cargo, Alsina 1586

RESTAURANT CON ALOJAMIENTO, esq., bien puesto 2.400 $, diario 30, contrata y muy central vende Cargo, Alsina 1586.

REPARTO DE 9 TARROS DE LECHE con buen carro y caballo, vendo á prueba, por ausentarme, datos Tucumán 3229, de 9 á 12 m. y de 6 á 8 p. m. v13

RESTAURANT Y ALOJAMIENTO SE vende en globo ó á balance, negocio de poca capital, posición inmejorable, calle Mitre 45 al 49 (Avellaneda). No se admite corredor v13

SE VENDE CIGARRERIA, CORDOBA 1729 v11

SE VENDE CANTINA CON CONTRATA, Sáenz Peña 1701 v11

SE VENDE CASITA AVENIDA LA Plata y Convención 17

SE VENDE EL ALMACEN ESQUINA, Uspallata [illegible] v12

SE VENDE CARBONERIA, CARRO y reparto, Sabos 2239, Flores v12

SE VENDE ALMACEN Y CANCHA de bochas, poco capital, Varela 930 v12

SASTRERIA CHICA, SE VENDE barato por fallecimiento del dueño, Defensa 509

SASTRERIA SE VENDE CON CONtrata, esquina, Montes de Oca 1844, comodidades para cualquier negocio

SE VENDE FABRICA DE FIDEOS, grandes comodidades, con facilidades de pago, Bulnes 1137 v13

SE VENDE UNA CONTRATA DE UN tambo por 4 años, con 4 vacas con [illegible] Tapia 38[illegible] v12

SE VENDE ACEITERIA, COMESTIBLES, artículos de bazar, Independencia 3718, bien acreditado v13

SE VENDE CAFE BAR Y LUNCH EN la calle Gurruchaga 390, buen arrazón y buenas existencias v1[illegible]

SALON DE LUSTRAR, COMPOSTURA, vendo barato, alquiler módico, Humberto 1 2100

SI USTED QUIERE REMATAR SU negocio véalo á Bustamante, no cobra comisión, Alsina 1551

SE VENDE CAFE Y BILLARES POR desavenencia de socios, poco capital, Garay 1849 esq. Entre Ríos v12

SE VENDE EN CONDICIONES MUY ventajosas una ferretería y bazar, establecida en la calle Las Heras 1773. Para informes Charcas 1266 v11

SE VENDE CAFE Y BILLARES, calle Chacabuco esquina Venezuela, o la parte de un socio, tratar en el mismo v11

SE VENDE DEPOSITO DE ACEITES [illegible] v12

SE VENDE REPARTO DE LECHE de 6 tarros, [illegible] Potosí 38[illegible] v11

SE VENDE UN NEGOCIO APROPIADO para [illegible] restaurant por ausentarse su dueño á Europa, Defensa 870 v11

SE VENDE PUESTO DE VERDURA con buena clientela, por no poderlo atender, ocurrir á la administración del Mercado Proveedor [illegible]

SE VENDE EL CONTRATO POR 2 años de una casa con muebles San Martín 8[illegible] buena renta, alquiler barato, urgente por no poderla atender

SE VENDE CAFE BILLAR, COMODIDAD para familia, contrato, alquiler 110 $, una cuadra de la plaza, tranvía á la puerta, San Lorenzo 188, pueblo San Martín, F. C. C. A. v11

SE VENDE UNA PELUQUERIA MUY barata á cualquier precio, con buena clientela y á plazos, Acoyte 1346 á cuatro cuadras de Triunvirato, altura Cannine v12

SOLICITEN A VICTORIA 1690 DESpachos pan, de bebidas, cigarrerías, cafés, almacenes, restaurants, hoteles, fondas, carnicerías, repartos varios todo capital

SE VENDE UN LINDO PUESTO DE comestibles en el mercado Monse[illegible]

[illegible]

TALLER DE PLANCHADO [illegible] v12

TE [illegible]

TALLER DE BICICLETAS [illegible] $ por mes [illegible] pieza 44

URGENTE [illegible] SE VENDE [illegible] v12

URGENTE CAFE CASA BAILE SE vende por tener que irse á Europa las casas [illegible] gran salón 10 habitaciones, rodeado de corredor lindo patio, cuarto de baño, todas comodidades, bombas, terreno grande alrededor de la casa, pueblo nuevo de mucho porvenir, $ 6000. Para datos, escribir á la misma colonia Castex (F. C. O.). Margarita Frabert. v12

COMPRA Y VENTA DE NEGOCIOS

VENDO ALMACENCITO CON CONtrata, poco alquiler, Dorrego 1086. v14

VENDESE PENSION, 12 PIEZAS amuebladas y clientela, Arcos 2314, Belgrano. v13

VENDO NEGOCIO DE FIAMBRERIA y despacho bebidas, poco capital, Gurruchaga 547. v11

VENDO NEGOCIO PARA FONDA, con comodidad para familia, á lado del mercado, Maipú 697.

VENDO UN CAFE BAR CON BILLAR con contrato y comodidades en frente de la feria franca, Necochea y Senguel 306 v12

VENDEMOS URGENTE, CAFE, BAR, restaurant y almacén, sitio incomparable, 5 años contrata, alquiler módico, buena comodidad para familia ó necesítase socio con 4.000 $, Esperanza y Flores, estación Vélez Sársfield. v12

ZAPATERIA VENDO, POCO CAPItal comodidad para familia, alquiler barato y contrata, Villa Ballester, F. C. C. A., frente á la estación v13

AVISOS COMERCIALES

AVISO AL COMERCIO QUE HE vendido mi negocio de fonda y alojamiento á C. Cabbrio situado calle R. L. Falcón 2412, Flores; se atienden reclamaciones por tres días desde la publicación. Buenos Aires, Marzo 9 de 1911. Vendedor Domingo Barco v11

AVISO AL COMERCIO HABER vendido mi negocio de café y billar situado en la calle Necochea número 1326; reclamaciones dentro de tres días. Buenos Aires, Marzo 9 de 1911. Vendedor, Jorge Giotti; comprador, Juan Porcelio. v11

AVISO AL COMERCIO QUE HE vendido mi negocio de cigarrería Perú 985, al señor Cesáreo Salgado y Manuel Bia[illegible]. Se atienden reclamaciones en el plazo de tres días. Buenos Aires, Marzo 10 de 1911 — Antonio Pera v12

AVISO AL COMERCIO HABER VENdido mi fonda Misiones 70, reclamaciones tres días. Vendedor, L. Stello, comprador, José Mina. Buenos Aires, Marzo 9 de 1911 v12

AVISO AL COMERCIO Y AL PUblico que tomé como socio para mi fábrica de carros, Herrera 14, al señor Antonio Di Grazia. Juan Abunchara.

AVISO AL COMERCIO QUE HE VENdido mi manufactura, sita Rincón 11, al señor Angel Mazzini, reclamaciones hasta los 3 días. Vendedor, Francisco A. Toris, comprador, Angel Mazzini

AVISO AL COMERCIO Y AL PUBLIco que tomé como socio para mi negocio de café y canchas de bochas al señor Pietro Bianqui, todas las reclamaciones serán atendidas en los tres días de su fecha. Buenos Aires, Marzo 11 de 1911. Adolfo Fa[illegible] v11

AL COMERCIO Y AL PUBLICO — Habiendo vendido mi negocio de despacho de pan sito en la calle San José 375, al señor Francisco García. Los que se crean con derecho á alguna reclamación que la hagan en el término de tres días á contar desde la fecha, pasados los cuales no serán atendidos.— Buenos Aires, 11 de Marzo de 1911. — Vendedor, Salomón Chernavsky, comprador, Francisco García

AVISO AL COMERCIO — CON INtervención de Alfonsín y Cía, escritorio Paraná 508, se vendió el café, billares, calle Pozos 1258, se atienden reclamaciones 3 días solamente. Bs. Aires, 10 Marzo 1911. Vendedor Domingo Fabregat. Comprador, Pérez y Rodríguez v13

AVISO AL COMERCIO — CON INtervención de Alfonsín y Cía, escritorio Paraná 508, se vendió el restaurant, calle Cangallo 1801, esquina Montevideo, se atienden reclamos 3 días solamente. Bs. Aires 10 Marzo 1911. Vendedores [illegible] Compradores, López y Alvarez v13

AVISO AL COMERCIO Y AL PUBLIco que con intervención de los rematadores y balanceadores públicos señores Garayoa y Cía, con escritorio Sáenz Peña 366, vendí al señor Alfredo Pardos, mi negocio de cigarrería y librería situado en la calle B. Mitre 2654, reclamaciones tres días al escritorio de los señores Garayoa y Cía. — Santiago Bussetti v13

AVISO AL COMERCIO QUE HE vendido mi negocio de fonda alojamiento [illegible] 271, al [illegible], los que tengan que hacer alguna reclamación la harán en el término de tres días, pasados los cuales no serán atendidos. Comprador Pablo Villan. — Vendedor Luis Raina v13

AVISO AL COMERCIO QUE HE comprado á don José Preccero, el negocio de hotel denominado Antiguo Hotel de Londres; los que se crean con derecho á reclamaciones las harán en el término de tres días, pasando dicha fecha, no serán atendidas. Venado Tuerto, Marzo 7 de 1911. Eduardo Noello v11

AVISO AL PUBLICO QUE HE VENdido mi negocio de fonda y despacho de bebidas á los señores Victorio Delfavedora y Antonio Fabestan, que tenía instalado en la calle Pedro Mendoza 1441. Toda reclamación será atendida en el término de tres días de la fecha. Buenos Aires, 9 de Marzo de 1911. Natalio Argentieri v11

AL COMERCIO — AVISAMOS QUE hemos comprado ante escribano público al señor Jerónimo A. Bottazzi su negocio de zapatería y zapatería, Paseo de Julio 278; los que se crean con derecho á reclamaciones se atenderán dentro de tres días á contar desde la fecha. Buenos Aires, Marzo 11 de 1911. Massa Hnos. v13

AVISO AL COMERCIO — POR INtermedio del señor Zaquieres, escritorio Victoria 1690 [illegible] vendí al señor [illegible] mi carbonería sita Cangallo 2418, [illegible] tres días. Buenos Aires, 11 de Marzo de 1911. Biaggio y Voeglino v13

AL COMERCIO — AVISO POR INtermedio del balanceador y rematador público Martín Esáñez [illegible] Ríos 264 U. T. 2010 (Central) vendí al señor Luis Fecit, mi café bar, Pozos 1212. Reclamaciones tres días. Buenos Aires, Marzo 9 de 1911. [illegible] Vázquez, vendedor v11

AL COMERCIO — CON INTERVENción de los señores Conceiro y Estevez, balanceadores y rematadores públicos, escritorio Chile 1030, he vendido [illegible] mi almacén sito Victoria 3301 [illegible] en el plazo de tres días, pasados los cuales no serán atendidos. Buenos Aires, Marzo 9 de 1911. [illegible] aviso que antecede, como comprador [illegible] al comercio para los mismos fines. Francisco Fernandez v11

AVISO AL COMERCIO QUE HE vendido mi negocio de restaurant y alojamiento á los señores Agustín Hachero y Hno, situado en la calle Pedro Mendoza 1293. Se atienden reclamaciones hasta los tres días de su publicación. Buenos Aires, Marzo 10 de 1911. Romeo [illegible] v12

AVISO AL COMERCIO QUE HE vendido mi negocio de hotel, restaurant situado en la ciudad de Campana (F. C. C. A.), calle Ferrocarril [illegible] los que se crean con derecho á reclamaciones deberán presentarse en el plazo de 3 días á contar desde la fecha [illegible] v14

[illegible]

AVISOS COMERCIALES

AL COMERCIO — CON INTERVENción del balanceador y rematador público señor José Liberatore, escritorio Viamonte 1536, vendí mi negocio de cigarrería y salón de lustrar Peña 1112. Reclamaciones Buenos Aires, Marzo 10 de 1911. Vendedor, José Vittori, comprador, Antonio García.

AVISAMOS AL COMERCIO Y público, que con intervención de los balanceadores y rematadores señores Garayoa y Cía, Sáenz Peña 366, vendimos señores José y Cándido [illegible] nuestro negocio de fonda, calle Jujuy 1377. Reclamaciones 3 días, á los señores Garayoa y Cía. Francisco Tito, Catalino [illegible]

AL COMERCIO — [illegible] intervención [illegible] balanceador [illegible] y rematador [illegible] Cargo, escritorio [illegible] dido al señor [illegible] negocio [illegible] muebles y bebidas [illegible] y 2534. Las reclamaciones [illegible] Buenos Aires, Marzo 9 de 1911. Roque Guiller. v12

AVISO AL COMERCIO EN GENERAL que con fecha 8 del corriente y según inventario practicado, he vendido á los señores Andrés Rebagliati y José Bibiloni las existencias de mi almacén de comestibles y bebidas sito en la calle Helguera 1800 esq. á Camarones, los que tuvieran alguna reclamación que hacer la harán dentro de los tres días desde la fecha, pasados los cuales no serán atendidos. Buenos Aires, Marzo 10 de 1911. Roque E. Spera, vendedor, Andrés Rebagliati y José Bibiloni, compradores v13

AL COMERCIO — CON INTERVENción de los balanceadores públicos Marcelino Romero e hijo, con escritorio calle Victoria 1440 he comprado al señor don Juan Capurro, el negocio de almacén de comestibles y bebidas, sito calle [illegible], las reclamaciones que hubiere contra el expresado negocio deberán presentarse en el término de 3 días á contar desde la fecha, pasados los cuales no serán atendidos. Buenos Aires, 11 1911. Compradores Pedro Facal, Plácido. Vendedores Juan Capurro v13

AVISO AL COMERCIO — CON INtervención de los señores L. Pan[illegible] y Cía, directores de La Previsora Comercial, Tucumán 1083, se ha [illegible] todo la venta de todas las existencias de la casa situada calle Talcahuano 433. Las reclamaciones se atenderán durante el plazo de tres días á contar de la fecha. Tucumán 1083. Vendedor, Señor [illegible], comprador, Gregorio Sánchez. Buenos Aires, Marzo 11 de 1911 v11

AL COMERCIO — AVISO QUE CON intervención del balanceador y rematador público señor Antonio A. Ba[illegible], escritorio Salta 276, Coop. 122 [illegible] gable convenio [illegible] que [illegible] en esta plaza en los ramos de despacho de bebidas [illegible] socio, establecido en Villa [illegible] Francisco núm. 199 esquina Mar Chiquita, quedando á cargo del activo y pasivo el socio Carlos Lambert, los que se consideren con derecho á reclamaciones contra dicho negocio deberán presentarse hasta los tres días de la fecha. Buenos Aires, Marzo 10 de 1911. Mariano Bassetto, Carlos Lambert v15

AL COMERCIO — AVISO QUE CON intervención y bajo inventario practicado por el balanceador y rematador público señor Antonio A. Ranch, escritorio Salta 276, Coop. 122 (Central), he vendido á [illegible], José A. Rey mi negocio de almacén de comestibles y bebidas sito en esta capital, Bs. Aires, calle Lapridá 1152 54 [illegible] con derecho á reclamaciones o créditos contra dicho negocio deberán presentarse hasta los tres días de la fecha. Buenos Aires, Marzo 10 de 1911. Phommassi Bautista v14

BUSCASE COMANDITARIO O CAPITALISTA con unos 10.000 $ para empresa periodística de seguro éxito. No requiero desembolso previo. El quedará como administrador copropietario, cartas á 123 poste restante

CAPITAL PARA EXPLOTAR, PAtente de gran interés se necesita ó se vende, Montevideo 890 v11

CON 3.000 $ Y 10 años DE PRACTICA en el comercio deseo socio con capital para instalar negocio o industria, por carta á poste restante R. N., correo central.

COMUNICO AL PUBLICO EN GENEral que he vendido con esta fecha á los señores Manuel López y José Carallo, mi negocio de fonda y alojamiento sito en Santos Lugares (F. C. P.). El que tenga alguna reclamación la hará dentro del término de tres días á contar desde la fecha.—Santos Lugares, Marzo 9 de 1911.—Esteban Prano. v12

JOSE ORTEGA, RIVADAVIA 691. Ausentándome de esta ciudad por enfermedad, dejo á cargo de mi casa á mi cuñado señor Felipe Loyola, quien por medio de este aviso pide al comercio y á los acreedores en general envíen á la brevedad posible una nota detallada de sus créditos. Buenos Aires, Marzo 8 de 1911 v12

NECESITO UN SOCIO O VENDO CAfé y despacho de bebidas, Necochea 1351

OJO! SE PRECISA UN SOCIO CON capital para hacer [illegible] 2183.

OPERACION COMERCIAL — LA CAsa de negocios que en los ramos de almacén y confitería giraba en esta plaza bajo el rubro de José Toral, desde la fecha y por contrato celebrado por ante el escribano público señor Adelfano Cabrera ha sido vendido al señor José Loren[illegible] bajo cuyo rubro girará en lo sucesivo, quedando al frente del negocio [illegible] derecho al uso de la firma y administración, el vendedor señor José Toral. Cañada Verde, Marzo 10 de 1911 v13

SOCIO INDUSTRIAL HERRERO SE necesita, Flores [illegible]

SOCIO CON 1000 PESOS. PRECISO, buenas utilidades, Rincón 911 v11

SOCIO CON 1000 $, PARA CAFE bar y billar, está establecido, buena utilidad, Armonía 302 v12

SOCIO PARA COMPRAR BUEN RESTaurant, poco capital preciso, Córdoba 124[illegible]

SEÑORA SOLA CON CAPITAL PRECIsa socio ó socia con 1000 $, buenas utilidades, Moreno 589, 2o. piso

SOCIO REEMPLAZANTE CON 400 $ ganancias mensuales [illegible] poco [illegible] y liviano [illegible] marca [illegible]

SIMON A. SAITUNE, COMUNICO AL comercio en general que mi negocio de la calle B. de Irigoyen 753, se ha trasladado á Mar del Plata, calle San Martín 165

SOCIO CON POCO CAPITAL PARA almacén y restaurant, la casa es muy acreditada, tiene contrata y para poco alquiler, tratar para convencerse, Belgrano 2246

SOCIO ACTIVO PARA ESCRITORIO de aserradero y corralón de maderas muy acreditado se precisa, con 4 á 8.000 $, por carta [illegible] v13

SE PREVIENE AL COMERCIO QUE he vendido nuestro negocio [illegible] calle 324 [illegible] comprador [illegible] reclamaciones tres días de la fecha v13

SOCIO ACTIVO O PASIVO SE BUSca con $ 10 á 50.000 para ensanche de una casa importadora de éxito garantido, [illegible] ramo de consumo enorme [illegible] ventajoso. Cambio anual 250.000 [illegible] á Casilla de Correo 6[illegible]

SOCIO CON 100.000 $ NECESITA [illegible] establecido [illegible] años [illegible] plazos, con [illegible] á agregar [illegible] préstamos bancarios [illegible] en un año, por carta [illegible]

SE AVISA AL PUBLICO EN GENERAL [illegible] v13

TENEDOR DE LIBROS CON [illegible] poco capital [illegible] v11

MUEBLES Y ENSERES DOMESTICOS

A [illegible] DE PLAZO, MUEBLES [illegible] Sigal y Cía. v21

A PRECIO DE FABRICA, MUEBLES [illegible] Pellegrini 457 v13

A 10 MESES DE PLAZO TODA la [illegible] Pellegrini 45[illegible] v13

A 10 MESES DE PLAZO PRECIOS de por mayor muebles y cuadros al [illegible] Rivadavia 2463 v18

A 10 MESES DE PLAZO COMEdores, dormitorios importados [illegible] Sigal y Cía. v21

A 10 MESES DE PLAZO VENDEMOS [illegible] tapicería, pianos, Cuyo [illegible] Sigal y Cía.

MUEBLES Y ENSERES DOMESTICOS

A LARGOS PLAZOS, ENTREGA INmediata de muebles y tapicería, Cuyo 1124 —L. Sigal y Cía. v21

A VISITAR NUESTRA EXPOSICION de muebles, condiciones liberales Cuyo 1124.—L. Sigal y Cía. v21

APROVECHEN, SIN FIADOR, A 10 meses de plazo, ricos muebles y cuadros al óleo, Rivadavia 2463. v18

A VISITAR LA MUEBLERIA "LA Metrópole" es ganar tiempo y dinero, Cuyo 1124.—L. Sigal y Cía. v21

ALFOMBRAS DE SMIRNA Y PERsia legítimas á 10 meses de plazo, Pellegrini 457.—Soly Bomchil. v13

APROVECHEN!! SIN FIADOR, ENtrego toda clase de muebles á 10 meses de plazo, C. Pellegrini 457. v13

AL PERSONAL DOCENTE DEL Consejo N. de Educación, sin fiador, á 10 meses de plazo, C. Pellegrini 457. v13

A PLAZOS, SIN AUMENTAR LOS precios, vendo toda clase de muebles á 10 meses de plazo, C. Pellegrini 457 v13

AHORA YA NADIE DUDA LO BArato que vendemos nuestros muebles y cuadros al óleo, á 10 meses de plazo, Rivadavia 2463. v18

A UN 25 ojo MAS BARATO QUE EN el centro, pagaderos en 10 mensualidades, ricos muebles y cuadros al óleo, Rivadavia 2463. v18

A LOS PROFESORES Y MAESTROS directores del Consejo Nacional, sin fiador, muebles pagaderos en 10 mensualidades, Rivadavia 2463. v18

A LOS EMPLEADOS DE BANCO Y de alto comercio, sin fiador, muebles y cuadros al óleo, en 10 meses de plazo, pianos á dos años, Rivadavia 2463 v18

A COMERCIANTES, PROPIETARIOS empleados de Banco, entrego sin fiador, á 10 meses de plazo, mueblería San Nicolás, C. Pellegrini 457.—Soly Bomchil. v13

APARECIO EL NUEVO CATALOGO de la mueblería San Nicolás, solicítenlo, entrego sin fiador á 10 meses de plazo, C. Pellegrini 457.—Soly Bomchil v13

A TODOS LOS ECONOMICOS, CONviene hacer sus compras de muebles, cuadros al óleo, pianos, etc., los que vendemos á largos plazos, Rivadavia 2463 v18

AL PALACIO DE LOS MUEBLES— 1172 Cuyo 1172
LIQUIDACION!!! LIQUIDACION!!!
LIQUIDACION!!!
Vengan todos y aprovechen!!! estamos vendiendo al costo!!! hasta fin de mes!!!
¡¡GRANDIOSA LIQUIDACION!!
Como nunca ha habido en Buenos Aires para dar salida al "gran stock de [illegible]" que tenemos en nuestros depósitos
"Casa Colorada", 1172 Cuyo 1172. v2abr

BAUL [illegible] MESES DE USO SE vende [illegible] Suárez [illegible], Boca v13

BILLAR SE VENDE BARATO, AR[illegible]

BILLARES [illegible] SE LIQUIDAN A precio de costo y 40.000 $ de útiles [illegible] con gran rebaja, Tal[illegible] v17

BIBLIOTECA, 6 SILLAS, 2 COLUMnas, comedor, dormitorio completo, [illegible], vendo barato, Virasoro [illegible] Palermo

COMEDOR, SALA, VAQUETA, juego [illegible], dormitorio 3 cuerpos, piano [illegible] de la casa de [illegible] La Larrea 10[illegible]

EL EMPORIO — A. ESTEVE Y Cía, fabricantes é importadores de muebles. Recomendamos visiten nuestros salones de venta 470 Suipacha 476 v19

EXCEPCIONAL LIQUIDACION DE muebles.
CANGALLO 1024.

Dormitorio macizo matrimonio	$	95
Ropero con luna	"	39
Aparadores cristaleros	"	25
Sillas de Viena (docena)	"	35
Camas con elásticos	"	11

Otras clases de muebles con el 20 por ciento de rebaja sobre cualquier presupuesto que se presente, Cangallo 1024 v31

EL EMPORIO — A. ESTEVE Y Cía, Suipacha 476. Muebles, tapicería y cortinados. Gran surtido en juegos de comedor, modernos y dormitorios, últimos estilos. Gran variedad en salones Luis XVI y otros, espejos modernos, escritorios N. A., vestíbulos y camas de bronce importadas por la casa. Recomendamos visiten nuestra casa antes de comprar y encontrarán gusto, solidez y economía. 470 Suipacha 476 v19

FUNDAS, JUEGOS DE SALA 11 $, piano, [illegible] Sampietro, B. Mitre 1[illegible], [illegible] U. T. [illegible], Libertad. v12

FUNDAS PARA MUEBLES Y PIAnos, del mejor género, blancas y de color á 1 $, pídalo por correo U. T. [illegible], C. Sanz, Cuyo 858.

FUNDAS PARA JUEGOS DE SALA, 15 $, para piano 6. Avisar por correo Montevideo 111. J. Despax, U. T. [illegible], Libertad. Se va á domicilio

GUARDARROPA DE 2 M. ALTO POR 2.50, vendo casi nuevo, Guatemala 1427

MUEBLERIA, ENTRE RIOS 436, A pagar en 10 meses. N. Kremenchulzky. v12

MUEBLES LUIS XV, LUNA VISElada francesa, mármol rosa, vendo por ausentarme Cochabamba 2891. v12

MUEBLES NO LUJOSOS PERO SOlidos macizos [illegible] enchapados, á precios moderados, vende "La Central", E. de Irigoyen 561 (esq. Venezuela). v29

MUEBLES SE VENDE UN JUEGO completo de dormitorio de cedro, macizo, un aparador y mesa igual calidad, todo en perfecto estado, Humberto 1[illegible] 2892 v12

MUEBLES DE LA CASA BERGH, son los que convienen, no anuncia precios, pero es la que vende más barato por tener fábrica establecida desde el año 1874, pida catálogos, Perú 16[illegible] v31

MUEBLES, VENDENSE LOS DE LA casa Esmeralda 941, dep. K, con sus enseres y con opción de quedarse con el departamento si se quiere, pues su dueño se ausenta para Europa, verlos de [illegible] de 2 á 4 v12

MUEBLES!!! MUEBLES!!!
[illegible] Mari, 656 Cangallo 656
Todos los que necesiten muebles!!! deben aprovechar esta oportunidad única, de comprar artículos de confianza A PRECIOS NUNCA VISTOS!!!
Estamos liquidando el más gran surtido de muebles que existe en Buenos Aires!!! No dejen de visitarnos para convencerse!!! v3abr

MUEBLES!! MUEBLES!! MUEBLES!! Hoy en plaza la colosal liquidación de las grandes mueblerías, C. Pellegrini 228. Esta es una espléndida oportunidad que se presenta para comprar muebles modernos, sólidos y elegantes por la mitad de su valor!!! Sobre cualquier presupuesto que se nos presente, hacemos el 20 o/o de rebaja!!!! Pidan catálogo gratis, embalaje y conducción gratis!!! No olvidarse, Carlos Pellegrini 228. 1037 Cangallo 1045 v24m

MUEBLES!!! LOS MAS BARATOS!!! [illegible] Rivadavia 3017. Juegos de dormitorio [illegible] 7 piezas 85, 95, 120, 140 pesos [illegible] rosados, lunas biseladas [illegible] Luis XV matrimonio, 7 piezas á 150, 160, 170, 180 $ mármoles [illegible], lunas francesas, dormitorios Luis XV nogal y roble, tallados, lunas biseladas y mármoles rosados á 200, 250 [illegible] 300 $, dormitorio Luis XV de tres cuerpos todo nogal y roble tallado [illegible] 9 piezas á 600, 650, 700 $ [illegible] comedores 7 piezas 80, 100, 140, 180 [illegible] 260 aparadores á 22, 45, 50 [illegible] lunas francesas á 20 [illegible] camas á $ 8, 12, 16, 20 y [illegible] catálogos. Embalaje gratis. Fábrica á vapor Rojas 1749 Terza Hnos v13

MUEBLES "LA NACIONAL"
[illegible] CUYO 1041

[illegible]	$	225
[illegible] 2 cuerpos	"	295
[illegible] para	"	85
[illegible] para	"	115
[illegible] Luis XVI de [illegible]	"	105
[illegible] dormitorio [illegible] Luis XVI para matrimonio [illegible] 9 piezas	"	185
[illegible] de VIENA completo	"	75
[illegible] Luis XVI [illegible]	"	85
[illegible] INGLESES [illegible] modelos	"	1[illegible]0

APROVECHEN nuestra gran
LIQUIDACION!!!
LA NACIONAL [illegible] CUYO 1041!!!

MUEBLES Y ENSERES DOMESTICOS

MUEBLES JUEGO dormitorio NUEvo, Luis XVI vendo mitad precio por ausentarme, Córdoba 1478.

MUEBLES — LA INTERNACIONAL, 1289 CUYO 1291
Extraordinario y colosal surtido de muebles, lo mejor que se fabrica y garantidos por el tiempo que usted quiera.
¡¡¡Nadie nos puede igualar!!!

Dormitorios macizos lustrados á puño	$	83
Dormitorios para matrimonio Luis XIV, 7 piezas	"	100
Dormitorios Luis XV tallados, lunas curvadas	"	195
Dormitorios Luis XV tallados, muy finos, bombé ovalado	"	310
Riquísimo dormitorio 3 cuerpos Luis XV, gran formato, por este mes solamente	"	600
Rico comedor Imperial, 3 cuerpos, sobresaliente	"	275

Espléndido surtido en comedores y dormitorios de roble, talco, fresno, caoba, nogal de Italia, roble de Australia, etc.
No se olvide que la casa que vende los mejores muebles y más baratos, es La Internacional, 1289 Cuyo 1291, entre Libertad y Talcahuano. v31

MUEBLERIA "LA CONTINENTAL"— Gran fábrica de muebles por mayor y menor, casa de confianza, fundada en el año 1870; Rivadavia 2327.

¡OJO—OJO!

Familias, novios y mi clientela en general, les aviso que habiendo confeccionado mi fabricación de muebles en su solidez y todos los estilos los más modernos y elegantes, si quieren amueblar sus casas con poco dinero hallarán un inmenso y variado surtido de muebles para amueblar desde la casa más humilde hasta la más lujosa á 30 por ciento más barato que en otras casas, siempre disponibles:

200 juegos dormitorio, de $ 90 á		1.500
180 juegos comedor, de $ 89 á		3.500
150 juegos de sala, 9 piezas, de 65 pesos á		600
100 juegos de escritorio ministro, de 100 pesos á		600

Y gran cantidad de muebles sueltos y sillería de toda clase, con especialidad en muebles macizos para la campaña. Se envían catálogos gratis, pudiendo pedir los muebles por número que serán enviados igual al dibujo del catálogo, con toda la garantía, embalaje y remisión gratis, á estación salida.—Fco. Vadone. v14mzo.

MUEBLES—
BARATTI Hnos. y Cía.
1145 CORRIENTES 1145
Catálogo letra P, remitimos gratis. Casa establecida en el año 1852, garantimos nuestra mercadería hasta su destino.
BARATTI Hnos. y Cía., Corrientes núm. 1145 v31

MUEBLES!!! — MUEBLES!!!

L. F. BOTTINI—829 CANGALLO 829!

Nadie!! sin excepción!! debe comprar!! sus "MUEBLES!" sin antes ver [illegible] "GRAN" salón de Ventas" 829 CANGALLO 829, donde se ahorra tiempo "dinero" es bien servido

"Dormitorio inglés, 6 piezas.	$	85
"Dormitorio Luis XIV, para matrimonio" con 8 piezas	"	120
"Dormitorio" "Gran ocasión! Luis XV, de nogal para matrimonio" 7 piezas	"	220
"Dormitorio Luis XV, para matrimonio" de nogal y roble" "ricamente tallado! 8 piezas	"	350
"Comedor de nogal, completo, 10 piezas	"	110
"Comedor de 3 cuerpos" estilo [illegible] ricamente tallado en nogal! 16 piezas	"	400
"Juego sala moderno, dorado	"	75
"Consola de fantasía dorada!	"	95
"Juego Chesterfield, de cuero, para escritorio	"	130
"Camas hierro y bronce, desde	"	15

NO CONFUNDAN!! nuestra casa con otras!! muy cerca!! es CANGALLO 829
"Los catálogos, embalajes y conducciones son gratis"! L. F. BOTTINI!! v5abr.

MUEBLES!! ¡¡SANZ!! ¡¡MUEBLES!!

838 Cuyo 844

Grandiosa y formal liquidación!!! A todos conviene ¡¡Mueblеros y particulares!!! Antes de comprar, visitar esta verdadera y gran ocasión; no discutimos, á cualquier precio estamos resueltos á vender á pobres y ricos; regalamos todos nuestros muebles, de lo mejor á lo más barato.

Dormitorios, 7 piezas á	$	83
Dormitorios 7 piezas, para matrimonio	"	120
Regios dormitorios para matrimonio, Luis XVI y Luis XIV, 7 piezas nogal	"	150
Dormitorios Luis XV, nogal plaqué, 7 piezas, mármoles rosa, lunas biseladas	"	205
Dormitorios Luis XV, tallado fino, nogal y roble, 8 piezas	"	285
Dormitorios 3 cuerpos, ingleses, 9 piezas	"	450
Comedores, 10 piezas, Renacimiento	"	100
Comedor, 3 cuerpos, roble y nogal	"	195
Juego de sala Luis XVI	"	65
Juego de sala Luis XV	"	120
Consolas Luis XV	"	73
Escritorios norteamericanos	"	110
Juegos de mimbre importados	"	65
Camas de bronce, inglesas	"	71
Sillas comedor esterilla, doc.	"	50
Sillas de Viena legítimas, id.	"	45

Dormitorios y comedor importados y muebles sueltos de toda clase.
Obsequio al comprador rica colcha, moaré. Esta es una oportunidad que se les presenta no todos los días; todo el que necesite muebles elegantes, sólidos y baratos ¡¡Aprovechen!!
En circulación el gran catálogo número 15, con sus precios rebajados, embalaje y flete gratis, casa Sanz, 838 Cuyo 844. La casa cierra á las 7 p. m. v13m

MUEBLES — CASA AMARILLA, C. Pellegrini 657. Nuestra casa es de las más antiguas y acreditadas en la plaza. Ofrecemos á precios de VERDADERA LIQUIDACION MEDIO MILLON de pesos en MUEBLES y TAPICERIA, de todas clases desde lo más REGIO á lo más ECONOMICO.
Comprando en nuestra casa economizarán TIEMPO y DINERO. Pedimos nos visiten!!
¡¡¡APROVECHEN LA OCASION!!!

	Pesos
Dormitorio estilo Inglés, 7 piezas	[illegible]
Dormitorio Luis XVI, 7 piezas	180
Dormitorio Luis XVI, 7 piezas	1[illegible]0
Dormitorio Luis XV, nogal tallado, mármol rosa y lunas biseladas, 7 piezas	240
Dormitorio Arte-Nuevo, de roble, 7 piezas	350
Dormitorio roble macizo, importado 9 piezas	730
Comedor nogal, 8 piezas	100
Comedor nogal, 3 cuerpos, 15 piezas	320
Comedor roble macizo, 15 piezas	550
Juegos de sala, Luis XVI, 9 piezas	[illegible]
Juegos de sala, Luis XVI, 9 piezas	130
Juegos de sala, Luis XV, importado, de nogal de Italia	280
Consola dorada Luis XVI	80
Escritorios norteamericanos roble	90
Bibliotecas norteamericanas roble	120

Cortinados!! Colchas!! Rollos!!!
GENEROS POR METRO para comerciantes, tapiceros!! MOARES de seda, algodón, FLORENTINOS, SIMILI, YUTES, PRECIOS DE LIQUIDACION, menos del costo.
¡¡Aprovechen!!
Para el interior, pidan nuestro gran catálogo ilustrado. Embalaje y flete gratis!! ROCHE, VALL y Cía., CASA AMARILLA, C. Pellegrini 657 v24m

MUEBLES Y TAPICERIA CASA AUsonia, Victoria [illegible]78, gran importación de muebles y fabricación nacional. Muebles recibidos directamente de las principales fábricas de Europa. Especial surtido en artísticos juegos para sala, antesala y hall, en modelos exclusivos y de última novedad. Tanto en sillas de muebles como en precios, la casa Ausonia no tiene competidores. Importación despacho [illegible] la compra presente este aviso y [illegible] descuento v10a

PIANO FRANCES SE VENDE POR poco precio, Corrientes 3705

PIANO [illegible] SE VENDE OMBU [illegible] v12

PIANOS A 2 años DE PLAZO, RIvadavia 2463 v18

PIANOLA ULTIMO MODELO, vendo con piezas $ 600, San Martín 206

PIANO RICO ESTADO NUEVO [illegible] v12

PIANO GRAN FORMATO DE MUY [illegible] vendo [illegible] Génova [illegible] 1023 v12

PIANOS NUEVOS VENDO [illegible] ocasión, uno Foster, otro [illegible] Belgrano 1764 v11

PIANO ALEMAN GRAN FORMATO, cruzado, bronce, vendo [illegible] Tucumán 1561 v11

PIANO NOGAL FLAMANTE [illegible] dales, gran formato, vendo barato, Paraguay 2251 v11

PIANOS USADOS PARA ESTUDIO Y nuevos se venden Rodríguez Peña [illegible]

PIANO SOLIDO BUENAS VOCES vendo en 150 $. Belgrano 4240 [illegible]

PIANOS [illegible] BARATOS [illegible] Rivadavia 20[illegible]

PIANOS, GRAN SURTIDO, PRECIOS excepcionales, Cerrito 130, pianos de ocasión v12

MUEBLES Y ENSERES DOMESTICOS

PIANO STEMGLAH SOHN NUEVITO vendo en 500 $, ocasión Matheu 1668. v12

PIANOS LOS MEJORES, MAS BARAtos, ventas, cambios, composturas Matheu 1672

PIANOS GARANTIDOS A 20 $ MENsuales, casa Rivarola, C. Pellegrini 185. v31

PIANO BUENA MARCA NUEVO Y rica voz, casi regalado, urgente, Estados Unidos 3559

PIANO KRAUSS EXCELENTE, CASI nuevo, vendemos barato al contado ó plazos, Corrientes 354. v11

PIANOS NO COMPREN! SIN VER nuestro piano de gran formato y á precio sin igual á 2 años de plazo, Rivadavia 2463. v18

PIANOS DE GRAN FORMATO, RIcas voces, entregamos con sólo 10 pesos, pagadero el resto á 2 años, Rivadavia 2463. v18

PIANOS, AUTOMATICOS, ELECTRIcos, á plazos, música en general, instrumentos, útiles, etc., casa Francalanci, Florida 18 v21

PIANO OTTO, SIN USO, SE VENDE por viaje á Europa, San Martín 891, 1er. piso, subir sin llamar, de 10 a. m. á 2 p. m. v11

PIANOS PAGADEROS A 20, 25, 30 Y 40 $ mensuales, surtido de todas marcas, D. Marguinot, Corrientes 925 catálogos gratis. v16m.

PARA DORMIR SIN PICADURAS de mosquitos, usar el mosquitero Reclame á 7 $. Baratti Hnos. y Cía. Corrientes 1145. v31

PARA DORMIR BIEN, COLCHONES de zostera marina, frescos, antisépticos y fortificantes 8 $. Baratti Hnos. y Cía., Corrientes 1145. v31

PIANOS, GRAN SURTIDO DE LAS mejores marcas, con los precios más reducidos, pianos eléctricos, pianos de ocasión, inmenso surtido, Reggio Venezuela 1473. v11

PIANOS CASA INTRODUCTORA DE muebles y pianos, entrega sin garantía, con facilidades pago, taller de composturas y afinaciones, T. Deuloféu, Cuyo 1467, U. T. 406 (Libertad), Cooperativa 2329 Central. v21m

RICA CAMA CAMERA, DOS MESItas de luz, dosel, cortinados, colchas de lana y seis sillas 100 $, Freyre 970, Belgrano v11

SE VENDE UN JUEGO DE SALA nuevo, Canning 885.

SE VENDE UN BILLAR EN buenas condiciones, Agrelo 4352 casi esquina Avenida La Plata. v11

SE VENDE UN APARADOR, SILLAS mesa trinchar, muy barato, Rivadavia 2058

SE VENDE RICO Y ELEGANTE juego de dormitorio de nogal, roble y jacarandá, verse de 10 á 6, Gallo 1228

SE VENDEN APARADOR Y UNA máquina de coser muy barato, Carlos Calvo 2[illegible]

SE VENDE UN JUEGO DE MUEBLES dormitorio estilo inglés, de tutiri, en buen uso, por ausentarme á Europa, verlos Guardia Vieja 1162. v12

SE VENDEN MUEBLES, ROPAS, etc. [illegible] un buen violín de 3 4 [illegible] de una familia que se ausenta para Europa, verlos de 9 á 12 m., Güemes 16[illegible] v12

SE VENDEN 5 BAULES PARA muestras, grandes y en muy buen estado, buena ocasión para viajeros de [illegible] y tenidos, para verlos Chacabuco 25. Eduardo Millet. v12

VENDO JUEGO DORMITORIO, RAbado Humberto 1o 802 v12

VENDESE BARATO BUEN JUEGO comedor, dormitorio, una plaza, [illegible]

VENDO LOS MUEBLES A CUALquier precio, verlos el domingo por la mañana, Entre Ríos 251

VENDO URGENTE PIANO, JUEGO sala, escritorio, cama fierro, dormitorios, [illegible], Pietta Vaqueta, B. Mitre 1920 v11

VENDESE HOY MISMO POR LO que den, piano, comedor completo y varios dormitorios, artefactos, etc., [illegible] 1567

VENDO DORMITORIO INGLES DE [illegible] otro de una plaza, piano, biblioteca, [illegible] y útiles [illegible] menos de la mitad de su valor por ausentarme. Medrano 5[illegible]9

ANIMALES Y RODADOS

A 195 PESOS SULKY CON CAPOTA y guarnición, Alsina 365 v11

A 600 $ LINDO BREAK PARA campo en venta Alsina 365 v11

AUTOMOVIL DIETRICH, DE 70 HP doble faetón y C. Bayard, landaulet, vendo, 25 de Mayo 522 v11

AUTOMOVILES DE OCASION! MARcas Berliet, Fiat, Delaunay, L. Bollée, ocasión, 25 de Mayo 522 v11

ATENCION! SE VENDEN 2 CUPES [illegible] vis á vis muy baratos, verlos Moreno 2954, tratar Alsina 29[illegible]

ALERTA! MILORES Y BREAKS Rodado alto, faetons, amansadores, ocasión, 25 de Mayo 522 v11

AMERICANAS Y BREAKS DE cualquier clase, milores, sulkys garantidos, Alsina 2[illegible]52 v11

AMERICANAS, CHARRET, CARRITO, sulky, break, chatitas varias, [illegible] Vera 1[illegible]3 v11

ALQUILO PESEBRES EN UNA COcheria recién construida con capacidad para 80 caballos. Bustamante [illegible] v14

AUTOMOVIL DIETRICH 40/50 HP, doble faetón Rothschild, se vende barato, garage Casadella, [illegible] v11

AMERICANAS NUEVAS Y USADAS, [illegible] sulkys, [illegible] fatones 25 de Mayo 512 v11

AUTOMOVIL LANDAULET, [illegible] 4 [illegible] 12 14 HP en muy buen estado, se vende, de 11 a. m. á 2 p. m., [illegible] 1461 v13

AUTOMOVIL 30 H. P. [illegible] A [illegible] 5 [illegible]

A [illegible] 2 ASIENTOS, [illegible] Santiago del Estero 1.09 v11

ATENCION! CARRUAJES ESPECIALES para ciudad y campaña, precios módicos y garantidos vende [illegible] Vicente López 259 v13

ATENCION VENDO CABALLOS DE [illegible] y buenos de tiro en yunta á [illegible] con o sin montura, Suipacha 1360 v11

ATENCION ALQUILO [illegible] [illegible] tipos, faetones, breaks, faetones, americanas, breaks para [illegible] caballo, facilidades pago, Bernardo Kaan, Azcuénaga 7[illegible]5 [illegible] v15

AUTOMOVIL RENAULT 2 CILINdros 10/14 HP doble faetón, perfecto estado, verlo Cangallo y Castelli, garage, tratar 6 á 9 p. m., San Juan 3[illegible] v11

AUTOMOVIL SE VENDE UN AUtomóvil Isotta Fraschini, 30 HP, cinco meses de uso, en muy buen estado, tratar, señor Cadalda, San Martín 92 v11

AUTOMOVIL PANHARD, CON CArrosería limousine en perfecto estado, se vende en $ 4.500, verlo [illegible] en el garage [illegible] v12

AUTOMOVIL NUEVO, 20 [illegible] 6 cilindros, 10 HP [illegible] de lujo [illegible] sos 14.000, o se vende barato [illegible] por carta á señor Lascola, Florida 210 v12

ATENCION! BREAKS NUEVOS Y usados, dumbora, americanas, dogkarts de 4 ruedas, charrets, faetón, milores, llantas goma y de acero, landaus 2 capotas [illegible] 2 asientos [illegible] breaks de [illegible] garantido [illegible]. Gran surtido de carruajes. Venta permanente en casa P. Maestro Cuyo 1750

BICICLETA [illegible]

BICICLETA [illegible]

BICICLETA INGLESA VENDO, oca[illegible] San José 41

BICICLETA [illegible]

BICICLETA CARRERA VENDO MUY barata y buen estado [illegible] Maipú 9[illegible]

BICICLETA [illegible] buen estado, vendo [illegible] Baradero [illegible]

BICICLETA INGLESA, FIDA 10, uso [illegible] vendo [illegible] modad, Paso 1[illegible]

BICICLETAS DE LAS MEJORES Y más acreditadas marcas al contado y á plazos. Iturrat y Cía., Salta 366 v12

BICICLETA BIANCHI, NUEVA, DE carrera y dos tubos de repuesto, sin estrenar se vende en 100 $ [illegible]

BICICLETAS EXISTENT, HUMBER, Raleigh, Gloria, Peugeot, Mead, Tres Fasiles y otras marcas al contado y á plazos. Iturrat y Cía., Salta 366 v12

ALQUILER DE CASAS Y LOCALES

LOCAL GRANDE, CENTRAL, mucha luz y mucha comodidad para familia, verlo de 8 á 11 y de 1 á 5, Charcas 1388. v11

LIBERTAD 444/48, CON 2 NEGOCIOS al frente y varias habitaciones se alquila por 600 $, tratar R. Alcorta, Cuba 357. v12

LOCAL ALQUILO, GALPON DEPOSITO, total frente, entrada de coches y carros de 35 mts. de frente, Paso 371, 75 y 81, tratar Paso 389. v13

LINDA CASA, COMODA, CON TODO confort se alquila, Rivera 356, las llaves en la misma, tratar Azcuénaga 1225.

LOCAL ALQUILO, CHILE 900, esquina Tacuarí, 170 $, alquiler barato y con ó sin contrato, razón Méjico 1124.

LOCAL PARA NEGOCIO, SALON DE 14.9x30 vs. sótano, 3 habitaciones para familia, cocina, etc., Corrientes 1659-61, se alquila, tratar Moreno 1346. v12

LOCAL MODERNO, SECO, ESPECIAL para depósito de mayoristas, luz eléctrica, persianas hierro, 1/2 cuadra Entre Ríos, alquilo, Constitución 1719/21. v12

LOCAL A LA CALLE DE 5 POR 12 con comodidad para familia y patio techado apropiado para depósito ó taller se alquila, verlo y tratar en el mismo de 9 á 11 y de 1.30 á 5, Matheu 1121. v11

LOCALES SE ALQUILAN 2 JUNTOS ó separados, á la calle, para negocio, industria ó depósito, comodidades para familia, instalación eléctrica, luz, agua corriente, cloacas, piso y revoque impermeable; tranvías núms. 26, 27, 86 y 95, Medrano 372. v11

LA BOLA DE NIEVE, ALQUILA EN su edificio de la calle Perú 159, un estudio fotográfico, con cámaras oscuras, miraje al Este y demás accesorios; un departamentito especial para familia, y varios escritorios apropiados, para estudios de abogados, escribanos é ingenieros, todos bien aireados y con bastante luz. La casa se puede visitar durante el día. Por más informes, dirigirse á las oficinas de la sociedad, calle Cangallo 301. v13

NEGOCIO ALQUILASE, SARANDI 856, tratar Carlos Calvo 1924. v17

PETITI HOTEL, LIBERTAD 1384, calefacción, etc., abierta de 3 á 4 p. m. v11

QUINTA EN ADROGUE, 6 CUADRAS de tierra, 2.000 frutales alquilo ó se desea una persona para trabajarla, Bmé. Mitre 2174. v11

QUINTA—6 HECTAREAS, LA MITAD alfalfada, todo alambrado, con potreros y corral. Tiene casa-habitación, gran galpón, como para criadero de aves ó verdura se alquila. Verla Villa Domínico, frente á la parada del F. C. S., tratar Brasil 731. v15

SOTANO SE ALQUILA PARA DEPOSITO ó taller Alsina 3119 v12

SE ALQUILA CASA LAVALLEJA número 1144, con comodidades. v12

SE ALQUILA CASA CALLE THAMES 1785, llaves al lado. v12

SE ALQUILA UNA CASITA CON TODA comodidad, Paysandú y Añasco.

SE ALQUILA UN DEPARTAMENTO interior, Corrientes 1364.

SE ALQUILA LOCAL PARA DEPOSITO ó negocio, Sáenz Peña 322. v12

SE ALQUILA CASA NUEVA, B. DE Irigoyen 932. v12

SE ALQUILA CASA NUEVA, RIVADAVIA 5855, $ 250. v12

SE ALQUILA UNA CASA CHICA, av. La Plata 1028/30. v12

SE ALQUILA UNA CASA PARA NEGOCIO, Garay 3435. v11

SE ALQUILA TERRENO CON GALPON, Boulogne-Sur-Mer 915. v11

SE ALQUILA UN DEPARTAMENTO lindo, Olavarría 118, Boca. v11

SE ALQUILA HERMOSA ESQUINA, Honduras 1100. v11

SE ALQUILA CASA CORDOBA 1685, sala, 5 piezas, dependencias. v11

SALON AMPLIO SE ALQUILA EN $ 70 con comodidades, San José 1454. v11

SE ALQUILA UNA ESQUINA CON sótano y luz eléctrica, Alsina 2600. v11

SE ALQUILA UN NEGOCIO Y UNA pieza ó sin ésta, Corrientes 1156. v12

SE ALQUILA CASA, SALGUERO 1309, $ 140, tratar Anchorena 1121. v13

SE ALQUILA UN ESPLENDIDO NEGOCIO con 1 ó 2 piezas, Rioja 1716. v12

SE ALQUILA LA CASA CON GRAN terreno, Inclán 680 esquina Rioja, tratar Sgo. del Estero 1949. v12

SE ALQUILA EN FLORES UNA CASA de 3 piezas y demás dependencias, Pedernera 619. v12

SE ALQUILA LOCAL PARA NEGOCIO, se puede facilitar pieza si lo desean, Méjico 1861. v12

SE ALQUILA pequeño LOCAL PARA negocio, independiente, Belgrano 3046. v12

SALA PARA CARNICERIA O PASTELERIA y dos piezas, se alquilan, Campichuelo 1170. v11

SE ALQUILA UNA CASA PARA FAMILIA y negocio un gran salón, Sevillosa 895 y esq. Directorio. v12

SE ALQUILA UNA CASA PARA NEGOCIO y familia, Rivadavia 5846 50, verla de 3 á 4 p. m. v12

SE ALQUILA UN DEPARTAMENTO sala y dos piezas, Agüero 861 v11

SE ALQUILA CASA CON DOS PIEZAS, Olleros 3683, tratar Anchorena 884. v12

SE ALQUILA UNA CASITA EN LA calle Don Cristóbal 977 entre Cenera y Cachimayo. v11

SE ALQUILA CASA MODERNA, continuación San Juan, Directorio 282, con contrata v11

SE ALQUILA DEPARTAMENTO con todas sus comodidades, San Juan 2167. v11

SE ALQUILA TERRENO 14x48 frente á Rivadavia 4378 y 1250 á Victoria. v12

SE ALQUILA UN GALPON MTS 8.20 cuadrados y piezas, Paysandú número 1043. v11

SE ALQUILA CASA DE 8 PIEZAS, Rivera 1275, 250 $, llaves al 1271, tratar al 1359. v12

SE ALQUILA UN GRAN FONDO Y un galpón; ver y tratar San José 1252, al fondo. v11

SE ALQUILA TERRENO CON GALPON y entrada de portón, Bacacay 1855, tratar al 1891.

SE ALQUILA LA CASA, CALLE Estados Unidos 3387, para verla y tratar de 8 á 11 y de 2 á 5.

SE ALQUILA CASITA DE 5 PIEZAS, toda comodidad, Mendoza 2691, Belgrano. v12

SE ALQUILA UNA CASA, CALLE boulevar Rivera 355, verla de 9 á 11 y de 3 á 5 p. m.

SE ALQUILA EN MORON CASITA frente á la plaza, tratar S. [illegible] v11

SE ALQUILA CASA DE ALTOS, nueva, con 6 habitaciones, Olavarría 567. v12

SE ALQUILA LINDO DEPARTAMENTO 4 piezas y demás comodidades, Cabildo 1153 v12

SE ALQUILA O SE VENDE NEGOCIO con armazón y mostrador, con 2 lindas vidrieras, Corrientes 2335 v13

SE ALQUILA CASA DE CUATRO piezas y mucho fondo, Loyola 660, llaves al lado. v13

SE ALQUILA DEPARTAMENTO nuevo, con balcón, Reconquista 871, tratar 869. v13

SE ALQUILA CASA DE 6 HABITACIONES calle Juncal 2780, tratar calle Moreno 1620, de 8 á 1 p. m. v12

SE ALQUILA CASA PARA CORTA familia, Mansilla 1472, llaves al lado, tratar Anchorena 920 v13

SE ALQUILA ESQUINA PARA NEGOCIO, sótano y comodidades para familia, verla de 2 á 4, Río 4o 1100 v12

SE ALQUILA LOCAL A LA CALLE comodidad para familia, el mejor barrio de negocios. Serrano 2163 v11

SE ALQUILA ESPLENDIDO NEGOCIO con comodidades para familia, B. Mitre 2270, tratar en el mismo. v11

SE ALQUILAN DOS CHALETS BARATOS en San Martín recién construidos, darán razón C. Pellegrini 342 v11

SE ALQUILA CASA EN FLORES, calle Varela 250, 6 habitaciones y demás dependencias, verla de 9 á 10 y de 2 á 4. v11

SE ALQUILA CASA EN FLORES, con todas comodidades, con ó sin muebles, planta baja y alta, tratar en la misma, Camacuá 252 v11

SE ALQUILA LA CASA, DEFENSA 1372, tiene en él un gran terreno para depósito, fábrica ú otra obra de industria, tratar Moreno 1639 v11

SE ALQUILA GRAN CASA CON galpón, de 10x15, de 2 pisos y dos más de 6x10, como para fábrica de muebles ó calzado, buena comodidad para familia, Av. La Plata 1130. v11

SE ALQUILA LOCAL PARA NEGOCIO con un gran sótano, puede visitarse de 8 á 11 a. m., Méjico 169, tratar Florida 804. v12

SE ALQUILA CASITA, CALLE DORREGO 1807, tiene negocio y tres piezas, propio para tienda ó peluquería. v11

SE ALQUILA CASA [illegible] CON todas comodidades, verla y tratar en la misma de 9 á 11 y de 2 á 4, Castelli 291.

SE ALQUILA UNA CASITA EN LANÚS, decente, con todas comodidades, 2 piezas y cocina; calle Las Piedras 1263, llaves al lado. v12

SE CEDE GRAN SOTANO, 14 HUECOS luz, propio para depósito ó industria, con ó sin puerta de calle, fachada 18 metros, Esmeralda 218, peletería.

SE ALQUILA UNA CASA DE 5 piezas, baño y aguas corrientes, calle Gaona 796, tratar en la misma de 8 a. m. á 4 p. m. v12

SE ALQUILA CASA DE ALTO, MODERNA, 3 salas y 5 piezas más y toda comodidad, precio reducido. Entre Ríos 343.

SE ALQUILA LA CASA NUEVA, AV. Chiclana 3176, 3 piezas, salón para negocio, sótano, tratar Méjico 133, domingo de la 1 á las 6, en la misma. v12

SE ALQUILA CASA 16 PIEZAS, jardín, sótano, etc., á familia, industria, etc., Estados Unidos 932, verla y tratar en la misma de 9 á 11 y 2 á 5. v13

SE ALQUILA CASA DE ALTOS, CON 5 habitaciones, tres de ellas con sala á la calle, con agua corriente, cloacas y demás comodidades, Rioja y E. Unidos á 150 $.

SE ALQUILA EN BANFIELD, VILLA Gavaroni, calle Serrano y Gral. Campos, una casita de dos piezas, las llaves almacén de Gambaudi, tratar Chile 1062, Buenos Aires.

SE ALQUILA ESPACIOSO LOCAL Pueyrredón 163, llave Corrientes 2800, tratar Rivadavia 1086, para depósito, apto también para cinematógrafo. v18

SE ALQUILA O SE VENDE CASITA, comedor, 2 piezas, cocina, baño y demás comodidades, Roque Pérez 3954, frente al Parque Saavedra, trata en la misma.

SE ALQUILA ELEGANTE CASITA, Dolores 417, adoquinado, compuesta de 3 dormitorios grandes, comedor, pieza servicio, llaves y darán razón almacén, Dolores 499. v11

SANTA FE 1115, SE ALQUILA GRANDIOSO local conveniente para cualquier clase de negocio, gran sótano, instalación eléctrica, pedir llave á la Franco Española, Cerrito 1161. Urgente v12

SE ALQUILA CASA EN FLORESTA, Candelaria 292, entre dos líneas de tranvía, compuesta de sala, 3 dormitorios, baño, cocina, pieza altos grande, llaves y razón al 226. v11

SE ALQUILA LOCAL CON UN BILLAR propio para café ó restaurant ó se toma socio, con poco capital, por no poderlo atender, Díaz Vélez 881.

SE ALQUILA EN ADROGUE, A DOS cuadras de la estación, linda casa con 7 piezas, cuarto de baño, pozo semisurgente, molino, gran jardín y fondo. Llaves al lado. v11

SE ALQUILA AMPLIO LOCAL PARA negocio frente al mercado de Flores, R. L. Falcón 2717, gran comodidad para familia, en $ 160, tratar Barco de Galicia y Buenos Aires, suc. Flores Rivadavia 7025. v12

SE ALQUILAN TRES DEPARTAMENTOS matrimonio solo, y muy lindos para taller ú oficina, mucha luz calle Tucumán 822, y una casa de 7 piezas para familia ó consultorio médico, al 828. v11

SE ALQUILA EN VILLA DEVOTO calle Lacar 3253, casa de 7 piezas, jardín, cuarto de baño, sótano grande, cocina, agua corriente, semisurgente á 40 mts. del tranvía 86, tratar calle Lacar 3225. v13

SE ALQUILA LA CASA CALLE Constitución 2127, recién construida, con grandes comodidades para familia, en la misma casa darán el precio, con contrato por uno ó dos años, para más informes y tratar Bartolomé Mitre 852 v12

SE ALQUILA ESPLENDIDO LOCAL nuevo. Salón y demás comodidades para bar ó biógrafo, apto para cualquier negocio, Avenida San Martín 3018, entre Camarones y Bella Vista, frente á la gran estación del tranvía, tratar Cuyo 2962. v12

SE ALQUILA UNA ESQUINA RECIÉN construida, para negocio, compuesta de un salón, un gran sótano y tres piezas corridas y una de altos y todas comodidades, calle Esteco y 11 de Septiembre, tratar Corrientes 1815. v12

SE ALQUILA UN CHALET, RECIEN construido, con todas las comodidades modernas, situado en Martínez (F. C. C. A.), á media cuadra del camino de automóviles; para tratar en la quinta de Moreno (Avenida Eucaliptus). v11

SE ALQUILA, PICHINCHA 66, ALTOS, casa moderna con gran escalera mármol, terraza, amplio fondo 8 metros cuadrados, 8 piezas decoradas y empapeladas, 3 para servicio, baño, w. c., lavadero, 2 miradores, gas, luz eléctrica, tratar San Juan 3760

SE ALQUILA UNA PROPIEDAD CALLE Chiclana 3366, de 18 m de frente por 50 de largo más ó menos, compuesta de 3 piezas y demás dependencias, puede dedicarse para cochería fúnebre ó particular, cabida para 80 caballos y 40 coches todo bajo techo y con sus altillos correspondientes. Informes en la misma propiedad de 8 a m. á 5.30 p. m. v12

SE ALQUILAN LOCALES GRANDES y chicos para fábricas aserraderos, depósitos en general de 1.000 hasta 200.000 metros cuadrados con frente á la estación de carga del F. C. C. A. en San Martín pudiendo los interesados obtener desvíos con el ferrocarril, lindando con el camino adoquinado que va á la capital, con contrata ó sin ella, tratar con David Rocca, Bolsa de Comercio [illegible], su casa en San Martín v12

SE ALQUILAN LAS CASAS ALTAS, una baja y dos departamentos para negocio, situadas en la Avenida Caseros 2815 al [illegible], entre Catamarca y Deán Funes. Son casas construidas á la moderna, con todas las comodidades requeridas, por arquitectos Lanús y Hary, para tratar en la sociedad La América, compañía industrial y edificadora, calle Progreso esquina Catamarca ó Rivadavia 559 escritorio de la compañía de seguros, La Estrella v12

SE ALQUILAN DOS LUJOSAS CASAS una baja y otra alta, recién edificadas, compuestas de sala, antesala, escritorio hall, comedor y seis piezas, dos cuartos de baño con sus artefactos correspondientes, cocina, aguas corrientes, luz eléctrica, gas, panneaux de yeso, un [illegible] de casas situadas calle Conesa 651 y 685, esquina Federico Lacroze (Belgrano) á una cuadra de la estación Colegiales, con tren cada 5 minutos y tranvía eléctrico á plaza de Mayo dentro de 15 días se adoquinada la calle, tratar Billinghurst 1755, de 9 á 10 a. m. y de 8 á 10 p. m.

TERRENO ALQUILO CON CONTRATA, 1004 varas, calle adoquinada Thames á una cuadra de Corrientes, ocurrir Córdoba 3372 v11

UNA AMPLIA Y MODERNA CASA cochera con capacidad para [illegible] baños, se alquila, á Sud, informes calle Florida 248, Pedro V. Torre

HOTELES Y CASAS DE PENSION

A 25 $ PENSION CON CAMA Y PIEZA 45 $ en familia, Lima 554

A 60 $ PENSION CON PIEZA, FAMILIA española, Rivadavia 1135 v11

A PRECIO MODICO PENSION Y pieza amueblada, casa familia, Callao 291

A TOMAR PENSION Y PIEZA amueblada en familia á caballeros [illegible]

A HOMBRES SOLOS PENSION Y pieza en familia española, [illegible] v12

A PRECIOS MODICOS, EXCELENTE pensión con pieza amueblada, Uruguay 160 v11

A PRECIOS MODICOS DOY BUENA pensión, familia española, Venezuela 695.

A FAMILIAS Y PASAJEROS COMIDA y cama por día 2 50, 3 y 3 50 $ por mes 50, 55 y 60 $, hotel Centenario, Méjico 557 v12

A PASAJEROS Y FAMILIAS, PENSION, $ 45 á 50, con cama, $ 25 á 30 por día $ [illegible], Restaurant La Nueva Epoca, Perú 972 v14

BUENA PENSION CON CAMA $ 40 y 45, sola 20 familia, Defensa 329 v11

CON PENSION DE PRIMERA, SE ALQUILA hermosa sala y salita á persona seria, Rivadavia 1150.

CANGALLO 1317, PENSION PRIMER orden, con piezas ventiladas, electricidad, cuartos de baño y todo confort v12

ESPLENDIDA PENSION SE DA A 2 ó 3 caballeros, casa familia, Perú 808. v12

EN AVELLANEDA, FRENCH 84, SE da pensión, en casa de familia á $ 30, y con pieza amueblada en 50 $. v12

EN CASA DE FAMILIA SE DA BUENA pensión á caballeros solos, desde 35 á 50 $ mensuales, Viamonte 1167, dep. 3. v13

EN EL PALAIS VILLA PARQUE, EL edificio más hermoso de los alrededores, alquilo, 5 piezas, con ó sin pensión, grandes comodidades é independiente, mando detalles á provincias, Campana 3220 á una cuadra de estación Villa del Parque, 18 minutos del Retiro. v11

FAMILIA CATALANA D. ARCENA pensión B. Mitre 1671, comedor. v12

FAMILIAR PENSION DOY CON O sin sala ó pieza amueblada, precios muy módicos, C. Pellegrini 125 v11

HOTEL MARIANI, CALLE MONTEVIDEO 413 Piezas á la calle Montevideo y Corrientes, precio módico, comida italiana v14

PENSION Y PIEZA AMUEBLADA EN familia española, Lima 816. v15

PENSION CON PIEZA EN FAMILIA alquilo, B. Mitre 1428, altos.

PENSION, ALQUILASE PIEZA amueblada, Corrientes 441. v11

PENSION DOY A DOS Y MUEBLES, en familia tucumana, Paraná 136.

PENSION EN FAMILIA, POR 35 $, por mes, Perú 291.

PENSION Y PIEZA AMUEBLADA doy en 50 $. Carlos Calvo 1164. v12

PENSION SOLO O CON PIEZA, baño, piano, teléfono, familia, Perú 571. v14

PENSION COCINA CATALANA, 35 Y 40 $, Talcahuano 58, 2o. dep. v11

PENSION Y PIEZA ALQUILO á matrimonio ó caballeros, B. Mitre 1294.

PENSION SE DA Y ALQUILASE UNA pieza, familia francesa, Chacabuco 357. v13

PENSION A 35 y 40 $, CON PIEZA 70 $, en familia provinciana, buen trato, Córdoba 858.

PENSION PARTICULAR A CABALLEROS, familia española, Pasaje San Carlos 36. v12

PENSION DE PRIMERA FAMILIAR doy pieza amueblada para dos ó tres caballeros Bolívar 332, 2o. v15

PENSION DE PRIMERA CON PIEZA amueblada, 70 y 60 $, casa italiana Suipacha 174 v11

PENSION COMIDA española, SE DA Balcarce 572, bajos con cama, $ 50 y 65 en sala v11

PENSION SALA INDEPENDIENTE lujosamente amueblada ofrezco, casa moderna, familia, Charcas 1458. v14

SE DA PENSION EN CASA DE FAMILIA, Venezuela 2348 v12

SE DA PENSION Y PIEZA EN CASA de familia, Perú 163, dep. 7. v12

SE DA BUENA PENSION A CABALLEROS distinguidos, familia Victoria 1856 v13

SE TOMA UNO O DOS PENSIONISTAS en casa de familia, Belgrano 2171. v12

CASAS Y HABITACIONES BUSCADAS

ALQUILAR DESEO PIEZA EN casa decente, por carta con precio á A. P., B. de Irigoyen 554.

CABALLERO ALEMAN DESEA UNA sala ó salita independiente con pensión de primer orden, escribir con precio á C. So., Maipú 450.

CABALLERO COMERCIANTE, PERsona seria, desea alquilar una habitación amueblada, con ó sin pensión, en casa de familia seria, único inquilino, dirigirse á D. O., B. Mitre 1089.

CASA BUSCA FAMILIA SERIA, DE 9 á 12 piezas, para realquilar algunas radio de Reconquista á Callao y de Moreno á Viamonte, escribir con precio y condiciones á Cuyo 1637, G. A. Vinay.

CASA CENTRAL SE DESEA ALQUILAR, de 4 á 8 habitaciones, para consultorio, de preferencia esquina en el radio Victoria, Florida, Corrientes, C. Pellegrini, se hace largo contrato, referencias y garantía, personalmente ó por carta, dirigirse A. Vitale, Belgrano 1038, de 7 a. m. á 7 p. m. v14

DESEASE ALQUILAR CASITA DE 3 ó 4 piezas, al Norte, barata, escribir dando detalles á H. E., Alberti 1271

MATRIMONIO SOLO DESEA ALQUILAR una casita ó un departamento bajo, radio 10 ó 12 cuadras de Rivadavia, escribir á A. Solo, Pasaje Constructora Nacional 21, Caballito. v11

MATRIMONIO CON HIJO DE 4 años, desea alquilar dos piezas, casa de familia, radio de Viamonte á Venezuela y desde Callao á 25 de Mayo, por carta á E. A., Cangallo 684

NEGOCIO CON UNA PIEZA SEGUIDA se desea, radio de Pueyrredón á Gazcón y de Santa Fe á Rivadavia, R. Peña 651 v12

NECESITO CASITA O DEPARTAMENTO de 3 á 4 piezas con todas comodidades cerca de plaza Constitución, Parque Lezama ó Suárez para familia seria inglesa, contestar á Saavedra [illegible] Lomas

PIEZA AMUEBLADA INDEPENDIENTE, busca señora sola —N. P., poste restante 26, correo v11

PIEZA SIN MUEBLES, CON PENSIÓN para señorita sola, en casa de familia honorable, referencias mutuas, radio 10 cuadras de plaza Mayo, dirigirse por carta á N. N., Corrientes 851, depto 14 v12

PIEZA SIN MUEBLES PARA EL 15 del corriente desea joven empleado en familia al centro, Norte, sin otros inquilinos, con facilidad de media pensión y limpieza esmerada. Indicar precio razonable á Casilla Correos 1786

PARA FAMILIA EXTRANJERA SE precisa casa moderna ó petit hotel, que tenga á lo menos 8 piezas y demás comodidades, alquiler hasta 450 $ mensuales, radio Juncal, Callao, Azcuénaga, Entre Ríos, Venezuela, Matheu, fianza á satisfacción, ofertas casilla correo 831 v11

SALA AMPLIA NECESITA MATRIMONIO casa decente, ofrecer á Profesor de Piano, San José 1068. v12

SE BUSCA SALA Y ANTESALA PARA matrimonio solo, único inquilino, dirigirse por carta, A. F., Carlos Calvo 1372

SE BUSCA UNA CASA CON JARDIN, radio Norte desde Belgrano hasta Villa Ballester, 7 cuartos, dirigir ofertas por carta Paris-Hotel, dep. 91.

SE PRECISA PENSION EN CASA DE familia para una señorita muy decente, dirigirse para tratar á Suipacha 128, por carta ó personal á las [illegible] P. J.

SALITA AMUEBLADA, DE RECIBO, en casa muy central, de personas honestas y que quieran cederla por unos días, ocupándola de 11 a. m. á 1 p. m., carta únicamente á señorita Manuela Larrea 434 dep. 15

SE NECESITA UNA PIEZA AMUEBLADA para una señora decente, con una niña de 8 años, con pensión y media pensión en casa seria y decente, en el radio de Entre Ríos, Sáenz Peña, San Juan y Carlos Calvo, por datos y ofertas, á L. B., Carlos Pellegrini 808, por carta

TRES JOVENES [illegible] NECESItan [illegible] radio Callao, Entre Ríos, Estados Unidos y Córdoba, dirigirse por carta á [illegible] Díaz, calle San Matías y Paramaribo.

ALQUILER DE HABITACIONES

ALQUILO PIEZA A MATRIMONIO ó hombres solos, Florida 668 v11

ALQUILASE PIEZA AMUEBLADA, á la calle, Libertad 437 v12

ALQUILASE SALA O PIEZA amueblada, Cuyo 1224 v15

ALQUILASE UNA PIEZA A LA CALLE para hombre Paraguay 436

ALQUILASE UNA PIEZA, LAVALLE 1167

ANTESALA AMUEBLADA EN 36 $, se alquila, Sarandí 175

ALQUILO PIEZA A 1 O 2 HOMBRES solos Perú 283

ALQUILASE UNA PIEZA A MATRIMONIO, Sáenz Peña 975

ALQUILASE SALA CON DOS BALCONES 40 $, Venezuela 438

ALQUILO SALA PARA FAMILIA, COcina independiente, Chile 2430

ALQUILASE SALA Y ANTESALA, $ 75, Lima 1118 v12

ALQUILASE SALA PARA ESCRITORIO Rivadavia [illegible]

ALQUILASE PIEZA CON BALCON, para escritorio, Alsina 884

ALQUILASE UNA PIEZA PARA hombre solo, Sad. Carnot 62 v13

ALQUILASE PIEZA PARA HOMBRES solos, Moreno 816. v12

ALQUILASE SALA Y ANTESALA en casa de familia, Carlos Calvo 1572

ALQUILASE PIEZA A HOMBRE solo, Thames 1616 v12

ALQUILANSE SALA Y ANTESALA juntas, Cerrito 1080 v12

ALQUILO SALA Y PIEZA CON ó sin familia, Tucumán 1335, 1o derecha.

ALQUILO PIEZA A HOMBRE SOLO, San Juan 1449.

ALQUILASE PIEZA PARA 1 O 2 hombres, Rivadavia 3515. v12

ALQUILO SALA Y UNA PIEZA juntas ó separadas, Córdoba 1850. v11

ALQUILASE 1 PIEZA A PERSONAS mayores, Humberto I 1033. v12

ALQUILASE COMEDOR A MATRIMONIO solo, Entre Ríos 1068 v12

ALQUILASE PIECITA A señor SOLO, Rivadavia 1385. v12

ALQUILASE UNA PIEZA PARA matrimonio, Santa Fe 1752 v11

ALQUILO PIEZA HOMBRE SOLO, Boedo 370. v11

ALQUILASE SALA AMUEBLADA A caballero, Montevideo 769 v11

ALQUILASE SALA AMUEBLADA A caballero, Montevideo 208. v11

ALQUILASE PIEZA CON PENSION, casa familia, Larrea 455. v12

ALQUILANSE 3 PIEZAS PARA ESCRITORIOS, en Chacabuco 78. v13

ALQUILANSE 3 PIEZAS, únicos INQUILINOS, Godoy Cruz 2065 v11

ALQUILASE PIEZA AMUEBLADA, Andes 245. v11

ALQUILASE PIEZA PARA hombre solo, 24 de Noviembre 447. v13

ALQUILO PIEZA A HOMBRE, INdependencia 376. v12

ALQUILASE UN COMEDOR A PERsonas mayores, Rodríguez Peña 343.

ALQUILASE SALA Y ANTESALA juntas, Cerrito 1080. v12

ALQUILASE PIEZA AMUEBLADA, balcón, 40 $. San Martín 691.

ALQUILANSE DOS PIEZAS JUNTAS en casa de familia, Alsina 1676.

ALQUILASE HERMOSA PIEZA amueblada para 2, Uruguay 745

ALQUILASE SALITA A HOMBRES solos, V. López 61, casa 6 v12

ALQUILASE PIEZA A señor SOLO, Laguna 155, Floresta v13

ALQUILASE COMEDOR CASA DE familia, Perú 640. v12

ALQUILASE PIEZA amueblada, CON balcón, luz eléctrica, Cerrito 185 v12

ALQUILO GRAN COMEDOR Y DOS piezas, Bulnes 757. v12

ALQUILASE SALA, MUEBLES Y pensión, en familia, R. Peña 60. v12

ALQUILASE LINDA PIEZA A personas mayores, Alsina 2880, dep. 30. v11

ALQUILASE LINDA SALA CON balcón, para escritorio, Tacuarí 231 v11

ALQUILO LINDO DORMITORIO EN familia de respeto, Córdoba 2681. v11

ALQUILASE CON PENSION, PIEZA vacía con balcón, Montevideo 408 v12

ALQUILASE PIEZA AMUEBLADA con pensión, familia, Cerrito 6 v11

ALQUILASE PIEZA AMUEBLADA A señor solo, Uruguay 278, altos. v11

ALQUILANSE SALA, MUEBLES Y pensión en familia, R. Peña 60. v11

ALQUILO PIEZA EN CASA DE FAMILIA, á persona sola, Maipú 542. v11

ALQUILASE SALA AMUEBLADA, con ó sin pensión, Humberto 871. v11

ALQUILASE COMEDOR Y PIEZAS á personas mayores, Rivadavia 3515. v12

ALQUILANSE PIEZAS PARA matrimonio ó hombre solo Méjico 2639. v12

ALQUILASE SALA ESPACIOSA, con muebles, Avenida de Mayo 890. v12

ALQUILASE GRAN COMEDOR, COcina, comodidad lavar, 45 $, Belgrano 3641

ALQUILASE ESPACIOSA pieza limpia, alfombrada, 30 $ Maza 192, otra 22 $, Belgrano 3641.

ALQUILO SALA Y ANTESALA A matrimonio, con todas comodidades, Carlos Calvo 1218. v12

ALQUILASE HERMOSA PIEZA PARA personas mayores, Corrientes 2613, piso 1o. v12

ALQUILASE HERMOSA PIEZA Y pensión, casa familia, precio módico, Cangallo 1017.

ALQUILO PIEZA AMUEBLADA Y pensión, á matrimonio ó dos caballeros, Perú 291.

ALQUILANSE 2 PIEZAS AMUEBLADAS á caballeros ó matrimonio, Callao 291.

ALQUILASE PIEZA BIEN AMUEBLADA á 2 caballeros, ó matrimonio, Cuyo 2944.

ALQUILASE una HERMOSA PIEZA amueblada á uno ó dos caballeros, Viamonte 1666.

ALQUILO PIEZA 17 $ MATRIMONIO Prov. Unidas 849, á 2 cuadras Rivadavia 5400. v12

ALQUILASE SALITA AMUEBLADA á señor solo, familia francesa, Rivadavia 1945. v12

ALQUILASE SALA A MATRIMONIO sin hijos, Cangallo 1553, con todas comodidades.

ALQUILO PIEZA AMUEBLADA y ropa de cama, hombre solo, Rivadavia 3153. v13

ALQUILASE PIEZA BIEN AMUEBLADA, á persona respetable, Rivadavia 1313, 1er piso.

ALQUILASE COMEDOR Y DORMITORIO, casa de familia, á personas mayores, Juncal 1960. v13

ALQUILO SALA Y PIEZA AMUEBLADA, con pensión, buena familia, Uruguay 1284. v12

ALQUILASE PIEZA A HOMBRE solo, casa de familia, Santiago del Estero 1088.

ALQUILO COMEDOR AMUEBLADO, á hombres solos casa familia, calle Cuyo 2186. v12

ALQUILASE PIEZA PARA ESCRITORIO ú hombres solos, Piedras número 384. v13

ALQUILASE PIEZA AMUEBLADA con pensión, Paraná 973, casa de familia

ALQUILASE UNA PIEZA A HOMBRES solos en casa de familia, Azcuénaga 1388, no hay papel. v12

ALQUILO SALA Y DOS PIEZAS, juntas ó separadas, para escritorio ó sastre ó modista, Pozos 968 v12

ALQUILASE UNA SALA AMUEBLADA para dos, con pensión, Reconquista 532

ALQUILASE PIEZA AMUEBLADA A matrimonio ó señor, referencias, S. Juan 891, altos. v13

ALQUILASE EN CONFORTABLE casa, pieza amueblada, con ó sin pensión, Belgrano 1350. v12

ALQUILASE A MATRIMONIO LINDA sala amueblada, con pensión, Paraná 460

ALQUILASE ELEGANTE SALA amueblada, balcones á la calle y 1 pieza, B. Mitre 1584.

ALQUILASE PIEZA A DOS HOMBRES ó matrimonio, sin cocina, calle Ayacucho 1752

ALQUILO SALITA AMUEBLADA, A matrimonio ó señor, pensión familiar, Venezuela 695

ALQUILASE PIEZA GRANDE, PARA personas mayores, en casa de familia, San José 1615. v13

ALQUILANSE DOS PIEZAS JUNTAS en casa de familia, Independencia 2714

ALQUILASE LINDA PIEZA CON muebles, con ó sin pensión, Azcuénaga 710

ALQUILO SALITA CON O SIN MUEBLES, entrada independiente á hombre solo, Solís 1705.

ALQUILASE PIEZA AMUEBLADA A persona sola, hay pensión, Carlos Pellegrini 282, 1o., derecha.

ALQUILASE SALA AMUEBLADA Y con pensión, casa familia, precio módico, Lavalle 1079.

ALQUILASE PIECITA AMUEBLADA con pensión 65 $, casa familia, Lavalle 1079

ALQUILASE SALA AMUEBLADA independiente, único inquilino, casa moderna, Charcas 1986. v12

ALQUILASE PIEZA EN AZOTEA, A hombre solo, Carlos Pellegrini número 107

ALQUILASE PIEZA PARA PERSONA sola, en casa de familia, Perú 1051

ALQUILASE LINDA SALA A CABALLERO en casa de familia, Santa Fe 1122

ALQUILASE PIEZA A HOMBRES solos, casa de familia, Viamonte 1779

ALQUILASE PIEZA AMUEBLADA á hombres, casa de familia, Belgrano 2267

ALQUILANSE 2 PIEZAS AMUEBLADAS para señores, Cuyo 1528, 1er. piso, no hay papel. v13

ALQUILASE SALA A CABALLERO solo en 70 $, Avenida de Mayo 1246, 2o.

ALQUILASE sala AMUEBLADA, independiente Victoria 977 3er piso

ALQUILASE ESPLENDIDA PIEZA amueblada á 1 ó 2 caballeros, casa familia, B. Mitre 1435 v12

ALQUILASE SALA CON BALCON Y dos piezas, para escritorio, Cangallo 1157, altos.

ALQUILASE PIEZA AMUEBLADA á caballero, casa particular 30 $. Lavalle 2656.

ALQUILASE LINDA SALITA AMUEBLADA, con dos balcones á la calle, Montevideo 872. v12

ALQUILASE ESPLENDIDA SALA para escritorio, academia ó sastrería, B. Mitre 1408. v12

ALQUILO 3 PIEZAS JUNTAS O SEparadas á personas mayores ú hombre solo, Tucumán 1655. v14

ALQUILASE PIEZA A PERSONA seria, casa tranquila, Deán Funes 594.

ALQUILASE PIEZA BIEN AMUEBLADA, todo confort, pensión 1a. Tucumán 1523.

ALQUILASE SALA, DORMITORIO Y cuarto baño, bien amueblado, pensión 1a., Tucumán 1523. v11

ALQUILO COMEDOR PARA 2, CON muebles y pensión en familia, calle Humberto 1750. v12

ALQUILANSE 2 PIEZAS, UNICO INQUILINO, á matrimonio sin hijos, Charcas 777. v11

ALQUILASE SALA AMUEBLADA, con pensión, para dos, Azcuénaga 71[illegible] v11

ALQUILO PRECIOSA PIEZA AMUEBLADA á 1 ó 2 caballeros serios, Rivadavia 3384. v12

ALQUILASE EN CASA DECENTE una pieza grande en 25 $ á señor solo, Venezuela 3021. v11

ALQUILASE PIEZA GRANDE en casa de familia, á personas mayores, sin cocina, Santa Fe 2688. v11

ALQUILO PIEZA CON MUEBLES Y pensión, casa de familia, Carlos Pellegrini 778. v13

ALQUILASE LINDA PIEZA BIEN amueblada, con pensión, Paraná 460. v12

ALQUILASE COMEDOR Y PIEZA en casa de familia, Jujuy 1082, único inquilino.

ALQUILASE SALA BIEN AMUEBLADA, independiente, para caballero, Talcahuano 332 v12

ALQUILO ESPLENDIDO COMEDOR, con ó sin muebles, casa decente, Rivadavia 1725. v12

A DOS CABALLEROS, PIEZA CON muebles y pensión, casa decente, Córdoba 2589.

ALQUILASE PIEZA AMUEBLADA, casa de familia, Chacabuco 285, altos, derecha.

ALQUILANSE 2 PIEZAS EN CASA decente, cocina independiente, calle Humberto 3220 v13

ALQUILO UN COMEDOR, MATRIMONIO solamente, único inquilino, Garay 627 v13

ALQUILASE PIEZA AMUEBLADA, para 1 ó 2 caballeros formales, Córdoba 1527 v12

ALQUILASE COMEDOR A señores solos, en casa decente, Patricios 760

ALQUILO SALITA BARATA A hombre solo, cerca Rivadavia, Miró 153 Flores.

ALQUILO SALA Y ANTESALA JUNTAS á personas mayores, único inquilino, Andes 1280. v13

ALQUILASE SALITA Y ANTESALA separadas, á hombres solos, Venezuela 2474. v12

ALQUILASE GRAN SALA DIVIDIDA á personas mayores y varias piezas á hombres solos, Méjico 1041.

ALQUILO SALA PARA NEGOCIO, comodidad para familia, San Pedro 930, Floresta. v12

ALQUILASE SALA CON BALCON A matrimonio ó personas mayores, Lima 1144.

ALQUILASE UNA PIEZA, CASA DE familia, único inquilino, Pichincha [illegible]

ALQUILASE CON O SIN PENSION sala ó pieza amueblada, Rivadavia 1376.

ALQUILASE ANTESALA AMUEBLADA con pensión; único inquilino, Rodríguez Peña 471. v12

ALQUILASE PIEZA AMUEBLADA A hombre solo, Belgrano 1137, casa de familia. v11

ALQUILASE SALA A LA CALLE amueblada, á hombre solo, sin pensión, único inquilino. v12

ALQUILASE ANTESALA amueblada, entrada independiente, á caballero, Santa Fe 1124. v11

ALQUILASE HERMOSA PIECITA con ventana para caballero solo, Alsina 2786. v12

ALQUILO PIEZA AMUEBLADA EN casa distinguida á hombre solo, Larrea 1144. v11

ALQUILASE AMUEBLADOS, DORMITORIO, salón y cuarto de baño, con pensión y teléfono, Córdoba 645. v11

ALQUILO SALA CON O SIN MUEBLES, Talcahuano 451, primer piso izquierda. v11

ALQUILASE SALA AMUEBLADA EN familia, pensión ó no, Corrientes 2006. v11

ALQUILASE PIEZA AMUEBLADA, con ó sin pensión, familia, Sarandí 463. v11

ALQUILO sala LUJOSAMENTE amueblada para matrimonio, barata, Charcas 3279. v11

ALQUILO COMEDOR ESPACIOSO, casa de familia, Corrientes 1387, piso 1ro., izq. v12

ALQUILASE PIEZA AMUEBLADA, con pensión, casa de familia, C. Pellegrini 107 v11

ALQUILASE COMEDOR GRANDE A matrimonio solo, único inquilino San José 627. v11

ALQUILASE PIEZA PARA DOS CABALLEROS, casa de familia, Charcas 3233, 2o. v11

ALQUILANSE SALA, 2 PIEZAS, matrimonio sin chicos, hombres solos, Brasil 923. v11

ALQUILO HABITACION BIEN amueblada, con pensión, casa familia; Tucumán 1040. v12

ALQUILASE PIEZA A HOMBRES hay luz eléctrica, Cangallo 1216, dep. 5 v11

ALQUILO PIEZA AMUEBLADA A caballeros, Santiago del Estero 173. v11

ALQUILO SALITA O PIEZA A HOMBRES decentes, Sáenz Peña 326, 1o. izquierda. v11

ALQUILASE GRAN COMEDOR A personas mayores, cocina sola, Bolívar 734. v12

ALQUILASE SALA amueblada, INdependiente, con comodidades, sin ó con pensión, R. Peña 1350. v11

ALQUILASE UNA PIEZA AMUEBLADA, grande, baños, teléfono, Córdoba 645. v11

ALQUILASE PIEZA AMUEBLADA y pensión á dos caballeros, Callao 328. v11

ALQUILASE LINDA PIEZA CON muebles y pensión á personas formales, Salta 567. v11

ALQUILASE PIEZA CON PENSION á señora distinguida, Terrero 70, Flores. v11

ALQUILO PIEZA AMUEBLADA CON pensión, casa familia, Viamonte 1678. v11

ALQUILASE LINDA PIEZA A 1 O 2 caballeros y pensión, en familia, $ 115, Sáenz Peña 959 v11

ALQUILASE PIEZA AMUEBLADA, casa particular, luz eléctrica y limpieza, Belgrano 1233. v11

ALQUILASE SALA, DORMITORIO, comedor, toilette, cuarto baño, bien amueblado, pensión 1a. Suipacha 631. v11

ALQUILASE HERMOSA SALA amueblada á caballero, casa de familia, Río Bamba 1083, esq. Santa Fe, altos. v11

ALQUILASE PIEZA AMUEBLADA y pensión para matrimonio ó persona sola, Independencia 755, altos v12

ALQUILASE PIEZA A CABALLEROS muebles y pensión, otra con compañero en 45 $, en familia, R. Peña 60. v12

A HOMBRE SOLO ALQUILO PIEZA grande en casa de familia, en 29 $, Rioja 894, altos; no hay papel. v18

ALQUILANSE DOS ESPLENDIDAS piezas con balcones y comedor para matrimonio ó caballeros, Uruguay 459, 3o v12

ALQUILASE UNA SALA BIEN amueblada y un comedor á matrimonio ó hombre solo con toda comodidad, casa chica, Paraguay 1939. v12

ALQUILANSE LINDA SALA Y ANTESALA á personas mayores, casa de familia Guise 380, Santa Fe y Coronel Díaz.

ALQUILANSE DOS PIEZAS AMUEBLADAS, á la calle, con pensión de familia, casa seria, confort moderno, Tucumán 1489, 2o. v12

ALQUILASE A HOMBRES SOLOS una pieza amueblada y otra sin muebles, Moreno 618, 2o. piso, subir sin llamar

ALQUILANSE 2 SALAS Y UNA ANTESALA, independiente para escritorios ó consultorio, Defensa 335, 1o. izquierda.

ALQUILO PIEZA AMUEBLADA, CON pensión á 1 ó 2 personas, Humberto 727. v11

ALQUILO PIEZA VENTILADA, SIN muebles, casa familia francesa, decente á caballero, Rodríguez Peña 565.

ALQUILASE GRAN COMEDOR Y una pieza, separadas con muebles, con ó sin pensión, casa familia, Belgrano 1387. v12

ALQUILASE PRECIOSA SALA PARA escritorio ó caballero solo, precio $ 70, Avenida de Mayo 1246, 2o. piso.

ALQUILASE ESPLENDIDA SALA con puerta á la calle, con ó sin piezas, sirve para familia ó negocio, Cochabamba 559.

ALQUILANSE DOS PIEZAS GRANDES para personas mayores en casa de familia tranquila, con toda comodidad, Corrientes 3327. v13

ALQUILASE SALA CON BALCONES sobre el Botánico á persona mayor, Malabia 2517, esquina Santa Fe, No hay papel. v13

ALQUILANSE JUNTAS DOS PIEZAS, muchas comodidades, Ombú 80 y pieza á hombre solo, Victoria 1708. v12

ALQUILASE PIEZA AMUEBLADA y buena pensión, luz eléctrica, baño, casa de familia inglesa, Pueyrredón 594. v11

ALQUILANSE 3 PIEZAS, HAY baño caliente, luz eléctrica, ascensor, referencias mutuas, Paraná 258, 2o. piso letra D. v12

ALQUILASE LINDA PIEZA SIN muebles en casa de familia decente, á persona mayor, referencias mutuas, Piedras 740, departamento 3o. v11

ALQUILO SALA CON 2 VENTANAS y balcón, á matrimonio ó caballero, con pensión y otra pieza, casa decente, O'Brien 167, altos, lado plaza Constitución. v11

ALQUILANSE 1 ó 2 LUJOSAS PIEZAS amuebladas, juntas ó separadas, á personas mayores, serias, casa de familia seria, sin pensión, Lavalle 686. v11

ALQUILASE PIEZA ESPACIOSA con ventanas á la calle en casa pequeña, familia respetable, para hombre solo, único inquilino, referencias mutuas, Uruguay 712. v12

ALQUILASE LINDA HABITACION para hombres solos ó personas mayores en casa de familia, único inquilino, no hay papel, San Lorenzo 300.

ALQUILASE CENTRAL 2 PIEZAS de altos, con balcón á la calle, muy lindas, ascensor luz eléctrica y baño, con pensión á señores ó señoritas, en casa de familia, Florida 753, dep. 105. v12

ALQUILASE PARA EL 1o. DE ABRIL un hermoso comedor y dormitorio con baño independiente ó una sala que hace esquina con antesala para matrimonio sin hijos ú hombre solo; casa de familia, Rodríguez Peña 1706. v12

ALQUILO UNA HABITACION Espléndida á un señor de familia distinguida, con pensión de familia muy respetable, hay baño caliente, luz eléctrica, se piden informes, B. de Irigoyen 1692, 1er. piso. v12

ALQUILASE HERMOSA SALA Y ANTESALA, independientes, juntas ó separadas, bien amuebladas, con grandes comodidades para familia ó caballeros, con excelente pensión, Alsina 736. v11

B. MITRE 1555, 2o. PISO, IZQUIERDA, depto. 4, se alquila una pieza amueblada. v11

COMEDOR ALQUILO PARA PERSONAS mayores, Perú 1682. v12

COMEDOR SE ALQUILA, AYACUCHO 223. v12

COMEDOR SE ALQUILA, UNICO INQUILINO, Boedo 511. v12

Compañera DE PIEZA SE OFRECE con dos niñitas; dirigirse por carta ó personalmente, Riglos 815. v12

COMEDOR SE ALQUILA A MATRIMONIO solo, casa decente tranquila, Paraguay 2175.

COMEDOR Y DOS PIEZAS, COCINA independiente, agua corriente, alquilo, Pumacahua 440, Flores. v13

COMEDOR ALQUILO PARA MATRIMONIO solo ó mayores, Cochabamba 2622. v12

COMEDOR Y PIEZA SE ALQUILAN para matrimonio sin hijos, Charcas 1254.

CASA DE FAMILIA, ALQUILANSE 2 piezas, lecciones de francés, inglés y matemáticas, Venezuela 2350, 1er. piso. v12

CABALLERO SOLO, ALQUILASE hermosa sala con balcón; frente al río, á media cuadra estación Retiro, ascensor, electricidad, baño caliente y demás comodidades, casa de familia, edificio Banco de Italia, Paseo de Julio 1260, tratar 4o. piso.

DESEO DOS JOVENES, PARA compañeros de pieza, Venezuela 412.

DOS O TRES ESPLENDIDAS PIEZAS, alquilo en casa de un matrimonio distinguido, precio módico, dirigirse á La Comercial, Suipacha 154.

ESCRITORIOS, CENTRAL, ALQUILANSE, Cuyo 429. v12

ESCRITORIO O DEPOSITO SE ALQUILA pieza, Falucho 29, verlo de 1 á 2 v12

ESCRITORIO ALQUILASE, 45 $, véase de 10.30 á 1.30 p. m., Bmé. Mitre 1233.

EN BANFIELD, SE ALQUILA UNA amplia pieza con mucho fondo, en casa de familia, San Luis 156.

ESCRITORIO MUY GRANDE Y BARATO sobre la calle Florida 663 alquilo. v11

ESCRITORIOS SE ALQUILAN, CON balcón, Cangallo 673, primer piso, izquierda, verlos 11 á 1 y 5 á 6, tratar Esmeralda 286.

EN BANFIELD SE ALQUILA PIEZA amueblada, para matrimonio ó señor solo y con pensión, 4 cuadras de la estación, Pueyrredón 1359. v12

EN FAMILIA FRANCESA, ALQUILASE linda sala amueblada para hombre ó matrimonio serio, Suipacha 723.

EN BELGRANO ALQUILO DOS PIEZAS á personas mayores, único inquilino, frente á la estación F. C. Rosario, Zapiola 1951. v11

EN CASA DE CORTA FAMILIA, DECENTE, alquílase hermosa sala y antesala bien amueblada con buena pensión, se da referencia, á cuadra y media de Santa Fe, Pueyrredón 1561.

EN CASA DE MATRIMONIO DIStinguido se alquilan dos piezas á matrimonio sin hijos ó personas mayores, se dan y piden referencias, único inquilino, Avellaneda 2425, Flores; dos cuadras de la estación. v12

HERMOSA SALA AMUEBLADA con pensión alquílase, á personas distinguidas, Victoria 1856. v13

HERMOSA PIEZA CON MUEBLES modernos, alquílase en casa de señora respetable, con ó sin pensión, Victoria 1634, dep. 28. v13

JOVEN CATALAN DESEA ENCONTRAR uno ó dos compañeros de pieza, Chile 1244, Pedro Giralt. v12

LINDA SALA AMUEBLADA ALQUILASE en familia respetable, Méjico 1135. v12

LINDA SALA AMUEBLADA PARA señor solo, casa familia, se alquila, Tacuarí 452.

LINDA SALITA AMUEBLADA alquilo para dos caballeros, con pensión de familia francesa, buen confort, Perú 112, 2o.

PIEZA PARA HOMBRE ALQUILASE, 25 $, alm. Brown 138.

PIEZA A señor SOLO SE ALQUILA, Chacabuco 654.

PIEZA ALQUILASE BARATA, Charcas 2196, no hay papel.

PIEZA GRANDE ALQUILO EN 20 $, Cuyo 4533. v11

PIEZA A HOMBRE SOLO, Corrientes 1736 v12

PIEZA AMUEBLADA SE ALQUILA, Muñiz 884 v11

PIEZA LINDA PARA CABALLEROS alquílase, 25 de Mayo 707, 2o. v13

PIEZA SE ALQUILA PARA HOMBRE solo ó matrimonio, Esmeralda 564 v11

PIEZA INDEPENDIENTE, ALQUILASE como para sacerdote, casa de familia, Carlos Calvo 3667. v11

PIEZA AMUEBLADA CHICHE, ALQUILO á hombre serio, $ 30, Av. La Plata 960. v11

PIECITA Y PIEZA AMUEBLADAS alquílanse á caballeros, casa de familia seria, Ombú 529. v12

PIEZA CON BALCON, ALQUILASE A señor solo, único inquilino, Salta 607.

PIEZA SIN MUEBLES ALQUILASE para hombres ó matrimonio solo, Charcas 1063, altos. v13

PIECITA PARA HOMBRE SOLO, se alquila, Bmé Mitre 1419, dep. 4o. á la derecha.

PIEZAS UNA O DOS, A LA CALLE, con pensión, personas mayores, en casa de familia, decente, alquila, Entre Ríos 858. v12

PIEZA AMUEBLADA O SIN MUEBLES, en casa de inquilino solo, para señor ó caballero, razón Lima

SE ALQUILAN DOS PIEZAS CON cocina independiente, Perú 1147.

SE ALQUILA UNA PIEZA PARA hombre solo, Carlos Calvo 1369.

SE ALQUILA PIEZA PARA hombre solo, Serrano 1170. v12

SE ALQUILAN PIEZAS CON O SIN pensión, Av. de Mayo 1077. v20m

SE ALQUILA UNA PIEZA PARA hombre solo, Moreno 1906. v11

SE ALQUILA PIEZA PARA 1 O 2 CABALLEROS solos, Charcas 3253. v11

SE ALQUILAN DOS PIEZAS, Boedo 1317. v12

SE ALQUILAN PIEZAS A HOMBRES solos, P. Colón 1355. v11

SE ALQUILA PIEZA PARA HOMBRE solo, Talcahuano 469, 1er. piso. v13

SE ALQUILA PIEZA PARA HOMBRE solo, B. Mitre 2353. v12

SE ALQUILA PIEZA AMUEBLADA á caballero, Lima 165. v12

SE ALQUILA SALA Y ANTESALA Uspallata 456. v14

SE ALQUILA PIEZA A HOMBRES solos, Chacabuco 880, dep. 9. v11

SE ALQUILAN 2 PIEZAS A PERSONAS mayores, Solís 324. v12

SE ALQUILAN DOS PIEZAS A MAtrimonio solo, Gazcón 1563. v12

SE ALQUILA UNA PIEZA AMUEBLADA, Santa Fe 1527. v15

SE ALQUILA PIEZA AMUEBLADA y con pensión, Florida 421. v13

SE ALQUILA UN COMEDOR, LAVALLE 1576.

SE ALQUILA UNA PIEZA CASA de familia, Tucumán 2271. v13

SE ALQUILA PIEZA PARA UNA persona mayor, Maipú 560. v11

SE ALQUILAN 2 SALAS, OCURRIR Cangallo 963, confitería.

SE ALQUILA UNA PIEZA GRANDE, Sarandí 183.

SE ALQUILA PIEZA 20 $ A PERSONA sola, Chile 1962, dep. 1.

SALA ALQUILO, Bdo. IRIGOYEN 315. v12

SE ALQUILA SALA PARA NEGOCIO ó taller, Uruguay 473.

SALA A LA CALLE SE ALQUILA, S. José 732.

SE NECESITA UNA compañera DE pieza, Libertad 455.

SE NECESITA compañero DE PIEZA Paso 355.

SE ALQUILA SALITA, AVENIDA de Mayo 1180, 2o. piso.

SE ALQUILAN DOS PIEZAS, LINIERS 939.

SE ALQUILA PIEZA A HOMBRE solo, Montevideo 839. v12

SE ALQUILA COMEDOR CASA tranquila, Tacuarí 466.

SE ALQUILAN 4 PIEZAS JUNTAS O separadas, Viamonte 1016.

SE ALQUILA SALA AMUEBLADA, con pensión, Uruguay 89. v12

SE ALQUILA SALA PARA NEGOCIO y antesala, Billinghurst 1438.

SE ALQUILA SALA A señor SOLO, casa de familia, Beruti 454.

SE ALQUILA PIEZA, COMODIDADES para familia, Santa Fe 2240. v11

SE ALQUILAN PIEZAS A PERSONAS mayores, Santiago del Estero 259 v11

SE ALQUILA PIEZA, CASA DE FAMILIA, caballero solo, Lima 1084. v11

SE ALQUILAN 2 PIEZAS JUNTAS, altos, casa tranquila, Belgrano 4062 v12

SE ALQUILA UNA SALA CON BALCÓN á la calle, Ayacucho 2183. v13

SE ALQUILA COMEDOR CHICO PARA matrimonio, único inquilino, Bustamante 361, no hay papel. v11

SE ALQUILA UN COMEDOR Y DOS piezas juntas ó separadas, Rincón 1151.

SE ALQUILAN DOS PIEZAS CON balcones, Luzuriaga 108, no hay papel.

SE ALQUILA PIEZA A señorita DEcente empleada, casa de familia, Loria 180. v12

SE ALQUILAN BUENAS PIEZAS muy central, Maipú 341, piso 1o., derecha.

SE ALQUILA PIEZA AMUEBLADA, con ó sin pensión, Viamonte 1533, 1o., izquierda. v12

SE ALQUILA UNA HERMOSA SALA en casa decente á personas mayores, Pavón 2276.

SE ALQUILA UNA PIEZA CON muebles ó no y pensión, en casa de familia Alsina 2822. v12

SALA Y ANTESALA SE ALQUILAN para personas mayores, Matheu número 958. v12

SE ALQUILA UNA SALITA HOMBRE solo, 20 $, Oro 2119, tranvía á la puerta.

SE ALQUILA ANTESALA PARA escritorio ó familia, en casa decente, Paraná 136.

Señora ó señorita, SE DA PIEZA Y pensión, en casa de familia seria, ó sin pensión, Alsina 1571, pieza 9.

SALA $ 50, AMUEBLADA SE alquila para hombre solo, casa de familia Moreno 1167.

SE ALQUILAN DOS PIEZAS JUNTAS ó separadas, Estados Unidos 658. v13

SE ALQUILAN DOS PIEZAS JUNTAS para una ó dos caballeros, único inquilino, Belgrano 1337.

SE ALQUILA PIEZA CON muebles y balcón, á hombre solo, Esmeralda 694. v13

Señorita EMPLEADA DESEA COMpañera de pieza y pensión, es casa de confianza, Venezuela 693.

SE ALQUILAN 3 PIEZAS CON TODAS comodidades, Oro 2533, Palermo. v13

SALITA ALQUILO A HOMBRE, CAsa de familia tranquila, Arenales 1174

SALA Y PIEZA AMUEBLADA ALquílase, casa de familia, con comodidad, Bulnes 451.

SE ALQUILA PIECITA PARA PERsona sola, con luz eléctrica, por 18 pesos, Sarandí 784. v12

SE ALQUILA UNA PIEZA LINDA, para hombre, Vicente López 61, dto. 5. v12

SALA MUY VENTILADA, ALQUILAse para hombre solo, único inquilino, Independencia 1317.

SE ALQUILA PIEZA PARA HOMbre solo, con ventana á la calle, en 24 $, Humberto 1894. v12

SE ALQUILA PIEZA AMUEBLADA, para hombre formal, Viamonte número 2342. v12

SE ALQUILA UNA PIEZA A señora ó hombre solo, Díaz Vélez 553, dto. 7 v12

SE ALQUILAN DOS PIEZAS AMUEBLADAS, en casa de familia, Cevallos 850. v13

SE NECESITA compañero DE PIEZA amueblada, con ó sin pensión, Chile 414.

SALA AMUEBLADA Y PENSION SE da á matrimonio ó caballeros, Lima 356, altos.

SE ALQUILA PIEZA PARA HOMBRE solo, precio 15 $, Victoria 2326, departamento 22. v11

SE ALQUILA PIEZA PARA HOMBRES solos ó matrimonio sin hijos, Venezuela 1456. v12

SE ALQUILA UNA PIEZA CON muebles para un señor ó señora sola, Corrientes 1063, dep. 7, altos. v11

SE ALQUILA PIEZA A MATRIMONIO ó hombres solos, Belgrano 3411. v11

SE ALQUILAN 2 PIEZAS, PARA matrimonio ú hombres solos, Méjico 1823. v12

SE ALQUILA PIEZA A MATRIMONIO ó persona mayor, Vicente López 645. v12

SE ALQUILA HERMOSA SALA BIEN amueblada, con balcones, á personas mayores, San Martín 891.

SE ALQUILAN SALAS AMUEBLADAS y piezas con pensión ó sin ella, Carlos Pellegrini 430. v12

SE ALQUILAN PIEZAS PARA ESCRITORIOS ú hombres solos, Florida 683, izquierda v12

SE ALQUILAN DOS PIEZAS A MAtrimonio sin hijos, único inquilino, Gallo 387, casi esq. Corrientes v12

SE ALQUILA UNA SALA A HOMbre ó señorita, Terrero 120, Flores v11

SALA Y PIEZAS BIEN AMUEBLADAS se alquilan, con pensión, Uruguay 1074. v11

SE ALQUILAN PIEZAS AMUEBLADAS, con muebles ó sin ellos, tratar Patagones 670. v11

SE ALQUILAN SALAS CON TRES balcones, Tacuarí 83, 2o. piso, derecha. v11

SE ALQUILA SALA Y ANTESALA con pensión para matrimonio ó caballero solo, Rivadavia 1215. v11

Señorita FORMAL DESEA COMPAñera, también formal, Belgrano 1993 v11

SE ALQUILAN DOS PIEZAS AMUEBLADAS, con pensión, juntas ó separadas, Bolívar 1220.

OFICIOS DIVERSOS PEDIDOS

COSTURERAS PRACTICAS EN CONfección de gorras para bebés, se precisan, Cangallo 1129, presentarse con recomendación. v12

COLOCADORES competentes SE NEcesitan en las obras de Moreno esq. Bolívar y de Esmeralda esq. B. Mitre, ocurrir Córdoba 3661. v12

COBRADOR CORREDOR SE necesita para una revista en la capital, con sueldo y comisión; dirigirse Progreso 2432, de 8 á 12 m.

CORREDORES DE ALMACEN CON clientela, pueden ganar buena comisión, se necesitan, San Juan 3032, de 2 á 5 p. m.

CORREDOR QUE TENGA CLIENTEla de almacenes se necesita, muy buena comisión, para la venta de [illegible], de 2 á 5 p. m., Belgrano 1272.

CORREDOR Y SOCIO A LA VEZ, SE necesita con un capital de $ [illegible] mil, para industria nueva y de mucho porvenir, Méjico 3990. v12

CARPINTEROS BUENOS OFICIALES se necesitan, presentarse de 11 a 1 y de 4 á 6 p. m. Bella Vista y Triunvirato, tranvía Lacroze á Villa Urquiza, Mazzieres é hijos.

CORREDORES A COMISION SE NEcesitan en almacenes y confiterías para especialidades de gran consumo, La Anglo-Argentina, [illegible] de Noviembre 1543. v12

CABALLEROS Y señoritas QUE DISpongan de algunas horas [illegible] ocupación útil se les ofrece en su propia casa. Escobar Greco [illegible] Florida 668. v16

CORREDORES SE NECESITAN PAra la venta de vinos argentinos y Marsala, inútil presentarse [illegible] prácticos, sueldo y comisión, de 7 á 8 a m y de 5 á 6 p m., B. Mitre 2486. v11

CORREDORES MINORISTAS, COBRAdores de sociedades ó personas muy relacionadas con empleados se necesitan para ganar de 10 á 30 $ diarios, sin desatender sus negocios. B. Mitre 695, escritorio 2, de 12 á 1 p. m.

CORREDORES BIEN RELACIONADOS en los ramos de almacén, ferretería y bazar se necesitan, inútil presentarse si no tienen práctica y comprobantes de ella, sueldo y comisión, Moreno 1916, de 1 1/2 á 2 1/2 p. m. v11

COCHERO PARA FAMILIA PRECISAse uno práctico y con recomendaciones de primera orden, inútil es presentarse sin ellas, tratar de 11 de la mañana adelante, Santiago del Estero 351.

CRIADOR DE MULAS CON EXPEriencia y buenas recomendaciones se necesita para establecimiento importante en las posesiones alemanas del Sudoeste de Africa, ofertas con pretensiones de sueldo á Rudolf Mosse, Berlín S. W. [illegible] v12

DORADOR ENCUADERNADOR SE necesita, Junín 1266.

DISTRIBUIDOR TIPOGRAFO ADElantado se necesita, Corrientes 3178.

DEPENDIENTE DE ALMACEN [illegible] 1144.

DEPENDIENTE PARA ALMACEN SE precisa, recomendado, Santa Rosa [illegible]

DEPENDIENTE DE PELUQUERO SE precisa para el sábado, [illegible] Azcuénaga [illegible]

DEPENDIENTE DE ALMACEN PAra todo trabajo [illegible]

DEPENDIENTE PRACTICO DE [illegible] y almacén, se precisa, Córdoba [illegible]

DEPENDIENTE PRACTICO PARA mueblería, se precisa [illegible]

DEPENDIENTE DE ALMACEN [illegible] se precisa, Venezuela [illegible]

DEPENDIENTE PARA [illegible] y zapatería se precisa, [illegible] v11

ENFERMERA SE NECESITA, SAnatorio Cangallo 2226.

ENCUADERNADOR QUE SEPA [illegible] se necesita [illegible] v11

ENCUADERNADOR [illegible]

ENCUADERNADORES [illegible]

ELECTRICISTA BUEN OFICIAL SE necesita, Lima 23, preguntar por Corominas.

EMPAPELADOR NECESITO, [illegible] Jujuy [illegible]

ELECTRICISTA PRACTICO [illegible] 2152.

ENCUADERNADORES MUCHACHOS que sepan coser al telar, se precisan, Boulogne sur Mer [illegible]

EMPAPELADOR SE NECESITA, que sepa su obligación, Rodríguez Peña 52.

ENCUADERNACION, APRENDIZ adelantado se precisa, [illegible]

EMPLEADO PARA ESCRITORIO con buena caligrafía y buenos números que hable francés e inglés, se precisa Maipú 185, piso 1o.

EMPLEADO DE ESCRITORIO [illegible] castellano [illegible] casilla correo 688.

EMPLEADO CON MUY BUENA [illegible] por carta [illegible]

EMPLEADO PRACTICO EN DESPAcho [illegible] pretensiones á L. M., [illegible] v12

[illegible]

EMPLEADO [illegible]

FOTOGRAFO AYUDANTE, IMPRESOR y un aprendiz se necesitan, [illegible] (Flores) v11

FUNDICION DE BRONCE, MEDIO oficiales se precisan, Azcuénaga [illegible]

FOTOGRAFOS, RETOCADOR BUENO para negativos, por pieza, se [illegible], Corrientes [illegible] v12

FOTOGRAFOS NECESITASE PARA la provincia, pueblo [illegible] grandes ganancias en perspectiva únicamente para persona constante y decente. Las ganancias se dividirán á medias. Tiene que salir los sábados. [illegible]

GRABADOR PARA TALLER de [illegible]

[illegible]

HERREROS DE OBRAS BUENOS [illegible]

HERREROS DE OBRAS MEDIO [illegible]

HOMBRE [illegible]

HERREROS DE OBRA [illegible] oficiales y medio oficiales, [illegible] 2164 v11

HERREROS SE NECESITAN OFICIALES [illegible] Gurruchaga 758 v11

HERREROS DE OBRA, OFICIALES, medio [illegible]

HERRERO DE CARROS [illegible]

JOVEN [illegible]

JOVENCITO QUE SEPA ESCRIBIR [illegible]

JOVEN [illegible]

JOVEN [illegible]

JOVEN [illegible] QUE SEPA CASTEllano [illegible] Maipú 450.

JOVENCITO PARA ESCRITORIO con buena letra y sin pretensiones, se precisa [illegible] referencias por carta á [illegible]

JOVEN de 12 á 14 años QUE SEPA leer y escribir no muy pequeño es indispensable que sea acompañado por sus padres, presentarse de 10 á 12 m. Esmeralda 455.

JOVEN SE NECESITA PARA REPARtidor de pan, para tratar de 8 á 10 a. m., Belgrano 4005.

LENCERAS NECESITANSE, G. Moussión, Cuyo 1809. v10

LUSTRADORES DE CALZADO SE precisan, B. de Irigoyen 233. v13

LAVADOR PARA COCHES BIEN práctico, con casa y comida necesito, Azcuénaga 917.

MUCHACHO PARA ALMACEN, práctico se precisa, Cangallo 3400.

MEDIO OFICIALAS PRECISO, Agüero [illegible] v12

MONTADORES EN BRONCE SE NEcesitan, Cevallos 1683.

MEDIO OFICIAL SASTRE Y UN aprendiz, 25 de Mayo 134.

MUCHACHO PARA ALMACEN, ALGO práctico, se precisa, Belgrano 2001.

MUCHACHO PARA NEGOCIO SE necesita, Santa Fe 2436. v12

MUCHACHO PRACTICO PARA ALmacén se necesita, Alvarez 1002.

MINERVISTA MEDIO OFICIAL SE necesita, Corrientes 3118.

MEDIO OFICIAL TORNERO SE necesita, Independencia [illegible]

MEDIO OFICIAL PINTOR SE precisa, Méjico 740.

MENSAJEROS SE NECESITAN, Esmeralda [illegible]

MUCHACHO DE 14 años NECESITO, para almacén, [illegible] 1423.

MEDIO OFICIAL SASTRE SE NECEsita, B. de Irigoyen [illegible] v12

MUCHACHAS PRECISANSE, Belgrano [illegible]

MEDIO OFICIALA CORSETERA [illegible] v11

MOZO PRACTICO PARA CONFITEría [illegible] v11

MODISTA Y COSTURERA SE NECEsitan [illegible] ocurrir el domingo Callao 171. v11

MOZO PARA BAR QUE HABLE INglés se precisa con certificado, [illegible] v12

MUCHACHO DE [illegible] años QUE [illegible] v12

MUCHACHO español PARA [illegible] Godoy Cruz [illegible] v11

MUCHACHO DE [illegible] años PARA [illegible] v11

MODISTAS OFICIALAS, MEDIO oficialas y aprendizas, se necesitan, Junín 28, 1er. piso. v11

MUCHACHO para [illegible] sueldo 15 $, con [illegible] B. Mitre 1238.

MUCHACHOS PARA MANDADOS Y [illegible]

MUCHACHO DE 15 á 16 años PRACtico en almacén [illegible]

MINERVISTA MEDIO OFICIAL, [illegible] Belgrano 780 [illegible]

MEDIO OFICIALA MODISTA [illegible] Frías 577.

MUCHACHO MEDIO PRACTICO para almacén se necesita, [illegible]

MUCHACHOS DE [illegible] Santa Fe [illegible]

MUCHACHO [illegible] años SE necesita para [illegible]

MUCHACHOS PARA EMPAQUETAR se necesitan, Moreno 2051, de 7 á 8 a. m.

MUCHACHO PRACTICO PARA ALmacén se precisa [illegible]

MUCHACHOS PRACTICOS PARA encuadernación se necesitan, [illegible]

MEDIO OFICIALAS Y APRENDIZAS sombrereras [illegible]

MUCHACHO PRACTICO PARA [illegible]

MUCHACHOS PARA MENSAJEROS se necesitan, Avenida de Mayo [illegible]

MUCHACHO PARA MUEBLERIAS [illegible] Carlos Pellegrini [illegible]

MUCHACHO PARA PEON DE [illegible] sueldo 25 $ [illegible]

MUCHACHO DE 12 A 15 años SE necesita para mandados [illegible]

MUCHACHAS DE 12 A 15 años PARA fábrica [illegible] v12

MUCHACHO PARA BAZAR DE [illegible] se necesita, H. de Irigoyen [illegible]

MEDIO OFICIAL ASERRADOR que [illegible]

MUCHACHOS PARA MENSAJEROS [illegible]

MECANICO COMPETENTE EN REparaciones de automóviles y motores se necesita, Santa Fe [illegible]

MUCHACHAS PARA HACER [illegible]

MUCHACHO [illegible]

MUCHACHO DE 12 A 14 años [illegible]

MUCHACHO [illegible]

NECESITO COCINERA [illegible]

NECESITO [illegible]

NECESITO [illegible]

NECESITO DOS MEDIO OFICIALES sastres [illegible] Libertad 829, piso 1. v11

NECESITO MEDIO OFICIAL [illegible]

OFICIAL PELUQUERO PARA SAbado se necesita, Rivadavia 2859.

OFICIAL PELUQUERO SE PRECISA para sábado, C. Pellegrini 548.

OFICIAL PINTOR SE NECESITA, [illegible]

[illegible]

OFICIAL PELUQUERO PARA SAbado se necesita, Córdoba 1891.

OFICIAL PELUQUERO PARA SAbado se precisa, C. Pellegrini [illegible]

OFICIAL PELUQUERO PARA SAbado se precisa, Belgrano 2072.

OFICIAL Y MEDIO OFICIAL GAsistas se necesitan, Santa Fe 3433. v11

OFICIAL PELUQUERO NECESITO para sábado, Alte. Brown 1462. v11

OPERARIAS PARA EMPAQUETAR cigarrillos se precisan, Paso 436. v17

OFICIALES Y MEDIO OFICIALES [illegible] se necesitan, [illegible] 293. v12

OFICIAL PELUQUERO MUY BUENO necesito, para sábado, pago 7 $ y cena, Viamonte 1584.

OFICIAL BARBERO PARA EL SAbado precísase, bueno, Garibaldi 1910 (Boca).

OFICIAL SASTRE MEDIO OFICIAL adelantado, necesito, buen sueldo, Rivadavia 1525.

OFICIAL PELUQUERO PRECISO para hoy, gustando puede quedar por mes, Estados Unidos 1999.

OFICIAL MEDIO PELUQUERO SE necesita [illegible] sábado [illegible] Blandengues 1958, Belgrano.

OFICIAL empapelador COMPETENte precisa, Rodríguez Peña 1149, a las 7 a m.

OFICIAL PELUQUERO SE NECESIta para los sábados, [illegible]

OFICIAL SASTRE PARA AFUERA, [illegible] Irigoyen [illegible]

OFICIAL Y MEDIO OFICIAL SASTRE [illegible] buen sueldo, Brandsen 864, Boca.

OFICIAL MEDIO GASISTA Y ELECtricista [illegible] Charcas 1058.

OFICIAL PELUQUERO SE NECESITA para los sábados, Honduras [illegible] 2a puerta.

OFICIAL PELUQUERO PRECISO por [illegible] sábado, se paga [illegible] Acevedo 1038.

OFICIAL, MEDIO OFICIAL Y aprendiz [illegible] Estados Unidos [illegible]

OFICIAL SASTRE COMPETENTE [illegible]

OFICIALES PELUQUEROS DOS SE [illegible]

OFICIAL GASISTA PLOMERO CON [illegible] Chacabuco [illegible]

OFICIAL PELUQUERO PARA SABAdo necesito [illegible] comida, [illegible]

OFICIAL PELUQUERO BUENO, persona seria [illegible] necesito por mes [illegible] 116.

OFICIAL BARBERO PRECISO PA[illegible] comida [illegible]

OFICIAL NECESITO APRENDIZ QUE [illegible] estación [illegible] Avellaneda.

OFICIAL PELUQUERO PRECISO para [illegible] 16.

OFICIAL PELUQUERO NECESITO [illegible] competente, de 6 $. B. Mitre [illegible]

OFICIAL PELUQUERO SE PRECIsa [illegible] Av. Montes de Oca [illegible]

OFICIAL SASTRE SE NECESITA para un pueblo de la provincia, [illegible]

OFICIAL PELUQUERO PARA HOY [illegible] pago 7 $ [illegible]

OFICIALES PELUQUEROS SE NEcesitan [illegible] (Belgrano)

OFICIAL PELUQUERO COMPETENte preciso para sábado, Rivadavia [illegible]

OFICIAL HOJALATERO GASISTA Y aprendiz se necesitan [illegible]

OFICIAL PELUQUERO PARA SAbado [illegible]

OFICIAL PELUQUERO PARA SA[illegible] Avellaneda [illegible]

OFICIAL MEDIO PELUQUERO SE [illegible]

OFICIAL PELUQUERO [illegible]

OFICIAL PELUQUERO, NECESITO para sábado, pago 6 $ y comida, [illegible]

OFICIAL PELUQUERO BUENO PAra sábado [illegible]

[illegible]

OFICIAL MEDIO BARBERO ADE[illegible] sábado se necesita. v11

OFICIAL MEDIO SASTRE Y UN muchacho para mandados [illegible]

OFICIAL PELUQUERO NECESITO para [illegible] $ y comida. v11

[illegible]

OFICIAL O MEDIO PELUQUERO necesito sábado [illegible] Aguirre 1195, esq. [illegible]

OFICIAL PELUQUERO PRECISO para sábado [illegible] v11

[illegible]

PLANCHADORA Y OFICIALA [illegible]

PEON LIMPIADOR Y ENCERADOR [illegible] Juan [illegible]

PLANCHADORA APRENDIZA PREciso, Rodríguez Peña 2026. v11

PLANCHADORA COMPETENTE SE precisa, Alvarez 2377. v11

PLANCHADORAS OFICIALAS PREciso, Lampa 2379, Belgrano. v11

PLANCHADORA O MEDIO OFICIAla se precisa, Laprida 1315. v18

PLANCHADORA BUENA OFICIALA para todo necesito, Viamonte 1636. v11

PLANCHADORA NECESITO OFICIAla y medio oficiala, para ropa de señora, Potosí 2831. v13

PEON PARA LIMPIEZA DE CLOAcas se necesita; sueldo 70 $. B. Mitre 1689.

PLANCHADORA PRECISO OFICIAla competente de camisas, medio oficiala adelantada, Ayacucho 626.

PINTORES MEDIO OFICIAL DECOrador y medio oficial blanqueador de liso se precisan. Andes 441.

PLOMEROS COMPETENTES EN LA colocación de artefactos sanitarios se necesita, San Martín 666.

PREPARADORAS MEDIO PREPAradoras de sombreros de señoras necesitanse, Florida 661.

PINTORES SE NECESITAN DOS MEdio oficiales adelantados con la ropa, á las 7.30, Rivadavia 1757.

PLANCHADORAS SE NECESITAN oficialas ó medio oficialas, Almirante Brown 985 altos. v11

PEON PRACTICO PARA CARRO grande [illegible] Uruguay 279.

PRECISO OFICIAL ELECTRICISTA instalador práctico, urgente, Pueyrredón 1458.

PEON DE FARMACIA, DE 18 A 20 años, recomendado, se necesita, [illegible] Norte.

PANTALONERAS DE HOMBRE, confección fina se necesitan con muestra, Victoria 1379.

PRECISO OFICIAL Y MEDIO OFIcial sastres de medida, Crámer 2541, Belgrano. v11

PANTALONERAS DE CONFECCION, con muestra se precisan, Cuyo [illegible] v11

PREPARADORAS DE SOMBREROS de señora [illegible] se necesitan, Bernardo de Irigoyen [illegible] v12

PRECISO MEDIO OFICIAL CARPINtero para un taller de hormas de sombreros [illegible] Belgrano 1766. v11

PEON DE FARMACIA, PRACTICO y recomendado necesitase, [illegible] Palermo [illegible]

PEON DE FARMACIA PRACTICO, [illegible]

PLANCHADORAS OFICIALAS DE [illegible] se precisan, Las Heras [illegible] v12

PARA UNA CASA IMPORTADORA se necesita [illegible]

REPARTIDORES QUE TENGAN RE[illegible] almacenes de ciudad y campaña ofrecemos á [illegible] y de utilidad, Victoria 3155. v11

REPARTIDORES DE ARTICULOS DE almacén de ciudad y campaña ofrecemos artículo corriente y de utilidad, Victoria 3155. v11

SE NECESITA OFICIAL GASISTA Y [illegible] v11

SE BUSCA APRENDIZ PARA [illegible] v11

SE NECESITA MEDIO OFICIALA [illegible] v12

SE PRECISA UN OFICIAL HERRERO [illegible] Patricios [illegible] v11

SE NECESITA OFICIALA PLANCHADORA [illegible]

SE NECESITA MEDIO OFICIAL [illegible]

SE PRECISA CARPINTERO BUENO [illegible]

SASTRE BUEN MAQUINISTA [illegible]

SE PRECISA UNA APRENDIZA [illegible]

SE PRECISA POLLERISTA ESTILO sastre, Florida 585.

SE NECESITA MEDIO OFICIAL sastre de señoras, Florida 585.

SE PRECISAN APRENDIZAS DE sombreros, Corrientes 1529. v17

SE NECESITA UN PEON [illegible]

SE PRECISA UN MEDIO OFICIAL carpintero, [illegible]

SE PRECISAN BUENAS OFICIALAS [illegible]

SE NECESITA APRENDIZA [illegible]

SE NECESITA APRENDIZA [illegible] Saavedra 328.

SE NECESITA MEDIO OFICIAL sastre [illegible] de Julio 334.

SE NECESITA APRENDIZA [illegible]

SE NECESITA UN PEON [illegible]

SE NECESITAN MAQUINISTAS [illegible] v11

SE NECESITA [illegible] PARA [illegible] v11

SE NECESITAN [illegible] DE avisos en [illegible] v17

SE PRECISAN BUENAS OFICIALAS de batas [illegible] Rivadavia [illegible] v12

SE PRECISAN [illegible] ZAPAteros [illegible] Treinta y Tres [illegible] v12

SE NECESITA [illegible]

Señoritas PARA [illegible] se necesitan, Tucumán 816, de 11 a [illegible]

SE NECESITAN PLANCHADORES competentes en el taller [illegible] Nilsson, Piñero.

SE NECESITA CORREDOR PARA la venta de vinos [illegible] se paga sueldo y comisión, [illegible] 3658.

SE NECESITA APRENDIZA PARA costura [illegible] Flores.

SE NECESITAN BUENAS OFICIALAS polleristas [illegible] Victoria 676.

SE NECESITA CORREDOR [illegible] se paga buena comisión [illegible] Lanús, F. C. S.

SE NECESITA UNA APRENDIZA modista adelantada se paga bien, [illegible] v13

SE NECESITA MUCHACHO DE 12 A [illegible] años [illegible]

SE NECESITAN OFICIALES [illegible] Plaza esquina Alvarez [illegible] v11

SE NECESITA MUCHACHO PARA almacén que sepa algo de cocina, [illegible] de 10 a [illegible]

SE NECESITA UN DEPENDIENTE bien práctico para despacho [illegible]

SE NECESITA COSTURERA QUE [illegible] v11

SE NECESITA APRENDIZA [illegible] de sombreros con sueldo [illegible] 1044. v11

SE NECESITAN BUENAS PREPAradoras modistas de sombreros [illegible] v11

SE NECESITA APRENDIZA DE [illegible] de 12 á 14 años, Rivadavia [illegible] v11

SE NECESITAN DOS SIRVIENTAS, [illegible] madre é hija [illegible]

SE NECESITA MUCHACHO PARA [illegible] con recomendación [illegible] (Flores) v11

SE NECESITA COSTURERA PARA [illegible]

SE NECESITAN BUENAS OFICIALAS [illegible]

SE NECESITA MUCHACHO BUENO [illegible] v11

SE NECESITA UN OFICIAL [illegible] para trabajar por su cuenta [illegible] Avenida San Martín [illegible] estación. v12

SE NECESITAN BUENAS OFICIALAS para máquina automática de medias, [illegible] Hnos. [illegible] v11

SE NECESITAN PARA FERRO[illegible] buenas telegrafistas [illegible] dirigirse á San Martín [illegible] v11

SE NECESITA JOVEN MUY BUENA LETRA, con referencia, para casa de [illegible] por carta [illegible]

SE PRECISA UN MUCHACHO PARA [illegible] horas de noche [illegible] con recomendación, 25 de Mayo 81.

SE PRECISAN OFICIALAS, MEDIO oficialas y aprendizas adelantadas. Tres Esquinas 167. v11

SE NECESITA HOMBRE FORMAL para dependiente de una agencia, con buena letra y recomendación, Corrientes 1057.

SE PRECISA UN MOZITO español de 17 á 18 años, para un puesto de frutas, sueldo de 20 á 25 $. Mercado Progreso, puesto No. 29, Rivadavia 5408.

SE PRECISA UN JOVEN DE UNOS 20 á 25 años, para limpieza y mandados de oficina; presentarse únicamente de 7 á 8 de la mañana, Lavalle 691.

Señoritas QUE QUIERAN APRENDER á trabajar plumas y flores, ganarán enseguida, inútil presentarse si no tienen buena voluntad al trabajo, R. Peña 595.

Señorita MUY PRACTICA PARA ESCribir en la máquina Hammond Ideal se necesita, Rivadavia 943. Hay trabajo permanente y se paga buen sueldo.

SE BUSCAN BUENOS CORREDORES y de buena presencia, para artículos de réclame y propaganda, presentarse Lima 467, 2o. piso, de 10 á 11 a m. y de 3 á 5 p. m.

Señorita PRACTICA CON LA MÁquina de escribir se necesita para hacer circulares, dirigir cartas, etc., dirigirse á Casterán Hnos. y Cía., Piedras 405. v11

SE NECESITAN OFICIALES CORREros competentes, para informes dirigirse por carta con copias de certificados al señor Fo Colin York, Ingeniero jefe mecánico, talleres F. C. P., [illegible] v11

SE NECESITA CORREDOR FORmal para el ramo de artículos de fantasía y juguetería que debe conocer bien toda la clientela del ramo. Se paga sueldo y comisión. Inútil presentarse sin conocimientos del ramo y de la plaza, dirigirse á casilla de correo 1302. v17

SE NECESITA PERSONA COMPEtente y enérgica para contramaestre de un taller mecánico, que él sólo sea capaz para dirigir todo el personal, bien entendido en toda clase de trabajos, como también para construcción y reparaciones de máquinas. Es inútil presentarse sin buenas referencias. Ofertas y condiciones, pueden dirigirse á S. L. Casilla de Correo 910. v11

TAPICERO OFICIAL O MEDIO oficial se necesita, Cangallo [illegible]

TIPOGRAFO O MEDIO OFICIAL SE necesita, Maipú 767.

TALABARTEROS NECESITAN [illegible] Independencia [illegible]

TALABARTEROS DE CARRO Y SIlleros se necesitan, Salta 2079. v13

T[illegible] Moreno 790. v17

TALLERISTAS APRENDICES ADELANtadas [illegible] aprendices se necesitan, Castro Barros 237, al fondo.

TIPOGRAFO COMERCIAL MUY competente se necesita [illegible] Humberto 1o 756.

TAPICERO JOVEN PARA SODA EL [illegible] Chile 601, de 7 a [illegible]

TIPOGRAFO MEDIO OFICIAL PRE[illegible] Talcahuano [illegible] sueldo 3 $ por día.

TORNERO EN BRONCE APRENDIZ [illegible] adelantado y medio oficial [illegible] 2140.

TRABAJO A DOMICILIO PARA TOdos se proporciona con utilidad de [illegible] diarios [illegible] franqueado [illegible] Florida [illegible] v16

UN EMPLEADO O CAPATAZ QUE [illegible] fábrica de [illegible]

VENDEDORAS Y APRENDIZAS DE [illegible] francés y [illegible] Cuyo 1809. v12

ZAPATEROS [illegible] Cuyo 2417.

ZAPATEROS SE NECESITAN, INDEpendencia 1359.

ZAPATEROS SE PRECISA UN DES[illegible]

ZAPATEROS SE PRECISAN PARA obra nueva y compostura, [illegible] v11

ZAPATERO MEDIO OFICIAL SE precisa, comida y buen sueldo, Catamarca 980. v11

ZAPATERO BUEN OFICIAL PARA todo trabajo, se necesita, Charcas [illegible] v12

ZAPATERO NECESITO DE CLAVAdo y cosido para hombre y varón, clavado, Perú 1100. v11

ZAPATERO CORTADOR SE PRECIsa, [illegible] Boulogne sur Mer 611, antes Nueva Granada.

OFICIOS DIVERSOS OFRECIDOS

Albañiles DOS MEDIO OFICIALES [illegible] personal [illegible]

AYUDANTE CARPINTERO se ofrece [illegible] por carta [illegible] F. M.

Albañil SE OFRECE POR JORNAL [illegible]

A PINTAR, EMPAPELAR Y blanquear [illegible] Hernández. v11

Albañil español RECIEN VENIDO se ofrece para todo trabajo, Rivera [illegible] v11

Albañiles 2 OFICIALES [illegible] competentes en el ramo, [illegible] P. Díaz. v11

AGRICULTOR muy PRACTICO y con [illegible] Honduras [illegible] v13

AYUDANTE MAYORDOMO SE ofrece un joven extranjero con práctica de campo y España, buenos certificados del país, iría á cualquier parte. Escribir á G. R., Casilla Correo 1744. v13

ALMACENES DE JOYERIA Y PLAtería se ofrece persona honrada, joven, bien educada, buenas referencias, con conocimientos del negocio, dirigirse J. Rodríguez, Casilla Correo 1549. v12

BORDADORA COMPETENTE [illegible] B. Mitre [illegible] v11

CARRERO SE OFRECE, MORENO 713.

CARPINTERO SE OFRECE, ALSINA [illegible]

[illegible] SE OFRECE, TUCUMAN [illegible]

COBRADOR CON GARANTIA SE ofrece [illegible]

COCHERO DE PROFESION Y BUENA presencia, joven se ofrece [illegible] v11

CABALLERO SABE MANEJAR [illegible]

CONFITERO [illegible] COMPETENTE [illegible]

CAPATAZ [illegible]

CONSTRUCTOR Y albañil [illegible]

CAPATAZ [illegible] ENTIENDE [illegible]

CORTADOR SASTRE SE OFRECE [illegible] v12

CARRERO O COCHERO CON [illegible] v12

CHAUFFEUR MECANICO [illegible] se ofrece para familia [illegible] v11

COCHERO RECOMENDADO [illegible] v11

[illegible] v12

[illegible]

CARPINTERO COLOCADOR DE [illegible] v12

COSTURERA SE OFRECE PARA [illegible] planchar [illegible] v11

CARPINTERO HERRERO QUE ENtiende bien de molinos, se ofrece [illegible] 849.

CAPATAZ GENERAL SE OFRECE, competente para ciudad ó campo, dirigirse por carta ó personalmente, [illegible] v11

CORTADOR SASTRE RECIEN LLEgado de [illegible] por carta ó personalmente Bustamante [illegible] v12

CORTADOR SASTRE, DIPLOMADO con práctica y certificados de esta República, se ofrece, por carta á V. M., Esmeralda 834.

CHAUFFEUR PRACTICO Y QUE sabe desempeñar su obligación de cochero se ofrece para ciudad ó campaña, Corrientes 2563, F. M.

COBRADOR SE OFRECE, DEPOSITO 400 $ dinero efectivo, 1,500 $ en títulos, Julio Baldessari, Olden 408, Liniers F. C. O., por carta. v12

CARRERO O REPARTIDOR PRACtico en la ciudad, para con caballo ó dos, con libreta, se ofrece, Bmé. Mitre 2201, G. S.

CAPATAZ O ENCARGADO DE CONfiterías, restaurant y hotel, habla francés, inglés, alemán, italiano, español, teniendo certificados del ramo, J. Bertoglio, Santiago del Estero 1938. v15

CON PRACTICA DE MOSTRADOR Y contabilidad deseo colocación para casa de comercio en el campo, informes á satisfacción de buenas casas de comercio, por carta á G. Ruiz, Catamarca 427.

CORREDOR CORRESPONSAL, SERIO y competente, poseyendo 4 idiomas y siendo muy relacionado en toda la plaza en varios ramos se ofrece para hacerse cargo de la venta y toda correspondencia respectiva en casa comisionista, casilla correo 141. v13

DULCERO FRUTERO COMPETENte en el ramo se ofrece, Cangallo 2023, [illegible]

DEPENDIENTE VENDEDOR de tienda y bonetería, práctico, se ofrece, E. S., Perú 980.

DOY 150 $ A LA PERSONA QUE ME consiga un trabajo de 100 $ para arriba, dirigirse Paraguay [illegible]

DEPENDIENTE DE ALMACEN SE ofrece, Belgrano 746, de 1 a 3 de la tarde.

DEPENDIENTE DE TEJIDOS RE[illegible] 811. v11

DEPENDIENTE PRACTICO PARA almacén, se ofrece para ciudad ó campaña, dirigirse Cabrera [illegible] v11

DEPENDIENTE PARA ESCRITORIO se ofrece, dirigirse por carta indicando sueldo, con buenas recomendaciones, C. Z., Cochabamba 2127.

DEPENDIENTE BIEN PRACTICO EN almacén con buenas recomendaciones se ofrece, por carta ó personalmente á F. C., Méjico 799.

DEPENDIENTE DE ALMACEN PAra la campaña, conociendo la contabilidad por partida simple, con buena letra se ofrece, dirigirse por carta á R. Etcheverz, Córdoba 1690.

DOS HERMANOS, ARAGONESES recién llegados, fuertes para todo trabajo se ofrecen para ciudad ó campaña, de 21 y 25 años, por carta, [illegible] Flores. v11

DEPENDIENTE BUEN VENDEDOR se ofrece para casa introductora de [illegible] y mercería, buenos certificados [illegible] habla español, [illegible] Uruguay 390. v11

DOS MOZOS FRANCESES DESEAN colocarse, prácticos, para trabajar en quinta, jardín ó en el campo con buenas recomendaciones, dirigirse por carta al señor Luis Maudal, Rivadavia 7344, San Fernando. v11

DEPENDIENTE DE TIENDA ESPAñol, joven, formal y práctico en los ramos generales, para casa de campaña, se ofrece, por carta ó personalmente, Talcahuano 38, J. R. v11

DEPENDIENTE DE ALMACEN [illegible] corralón de maderas, se ofrece para la campaña, con buenos [illegible] dirigirse por carta ó personalmente, Maipú [illegible] pieza 9.

ESCRITURA A MAQUINA, PRECIo módico, B. Mitre 1630. v13

ENCERO Y LUSTRE PISOS, LIMPIEza de vidrieras á precios módicos, Méjico 424, U. T. 214 (Avenida) v14

EMPLEADO JOVEN PRACTICO EN cálculos y escritura á máquina con inmejorables garantías se ofrece, dirigirse á Empleado, Montes de Oca 381. v11

EMPLEADO DE 21 años SE ofrece sabiendo máquina de escribir, correspondencia, algo práctico en contabilidad y teneduría de libros, G. G., [illegible] Avellaneda. v11

EMPLEADO JOVEN, ALEMAN, QUE escribe y habla perfectamente español se ofrece para casa mayorista como ayudante de escritorio, [illegible] dirigirse Tucumán [illegible] F. Z. v15

EMPLEADO JOVEN DE 19 años, CON buena letra, práctico en contabilidad, se ofrece para escritorio ó casa introductora, por carta J. S. P., casilla correo 1231, Central. v13

Español DE 20 años, CARRERA [illegible]

Español ADMINISTRADOR DE ESTAncias agrícolas y ganaderas recién llegado de Cuba, se ofrece para cargos de mayordomo para cualquier estancia de la campaña [illegible] años, con buenos informes y garantías. Dirigirse á A. S. J., Cuyo 1041, 2o V. M. v11

EMPLEADO SE OFRECE PARA ESCritorio con práctica en [illegible] de libros y correspondencia, también para dependiente con práctica en [illegible] de artículos de fantasía para señoras [illegible] Gonzalez.

ESTANCIEROS! PERSONA CASADA, teniendo conocimientos generales en toda clase de trabajos rurales, actualmente empleado donde lleva ya más de tres años de servicio [illegible] en toda clase de cultivo. Dirigir pretensiones, por carta únicamente, [illegible] Ortiz Venezuela 856. v11

EMPRESAS COLONIZADORAS Y ESTANCIEROS: [illegible] en la formación, explotación y dirección de [illegible] Thames [illegible]

FOTOGRAFOS JOVEN IMPRESOR se ofrece, Solís 783. v11

FOGONERO SE OFRECE CON buenos certificados, Belgrano 1250. v11

FOTOGRAFOS OPERADOR Y RETOcador, competente, se ofrece, por carta á Callao [illegible] v12

FOTOGRAFO PARA TODO TRABAjo del ramo [illegible] R. Castañeda, San Juan 4071. v11

FOGONERO CON CERTIFICADO se ofrece, dirigirse por carta Belgrano 2219. v12

[illegible] COMPETENTE, CON [illegible]

FRANCES [illegible] RECIEN VENIDO [illegible] se ofrece para ciudad, [illegible]

FOGONERO SE OFRECE PARA LA campaña ó en la capital con [illegible] Belgrano [illegible] v11

FRANCES DIPLOMADO UNIVERSIDAD Paris hablando inglés, alemán, bastante español, busca [illegible] correspondencia L. R., Maipú 188, 20 piso. v11

FAMILIA ITALIANA (PIAMONTESA) desea encontrar chacra para [illegible] y medias, son cuatro hombres, todos competentes, el menor de 35 años de edad. [illegible] Belgrano, Luis B. v11

HOMBRE FORMAL SE OFRECE para [illegible] escribir á L. B. [illegible]

HOMBRE JOVEN FORMAL OFRECE [illegible] certificados del país [illegible] v11

HOMBRE JOVEN LLEGADO 30 años formal para lavado de automóvil y limpieza, con recomendaciones, dirigirse B. al Sur, Avellaneda [illegible] v12

HABIENDO LLEGADO DE [illegible] á la persona que [illegible] 1502 [illegible]

HOMBRE FORMAL QUE HABLA INglés, español é italiano, práctico en el comercio desea empleo, ciudad ó campaña, buenas referencias posibles, postante D. correo A. L. v12

HOMBRE ITALIANO FORMAL [illegible]

JOVEN español SE OFRECE PARA [illegible]

JARDINERO DE CONFIANZA se ofrece [illegible]

JARDINERO SE OFRECE DE CONfianza, 11 de Septiembre [illegible] v11

JARDINERO-QUINTERO RECOMENdado, se ofrece, Cuyo 1301. v11

JOVEN español SE OFRECE PARA café ó almacén, sin pretensiones, dirigirse F. G., Córdoba 2882. v11

JOVEN ITALIANO, SE OFRECE para caballerizo de cochería y particular á verla, Tucumán 2678. v11

JOVEN español APARADOR MEDIO oficial adelantado desea colocarse, Piedras 324. v11

JARDINERO JOVEN Y FORMAL SE ofrece, dirigirse por carta á Andrés Gebhardt, dock Sur, Boca. v11

JARDINERO SUIZO, HOMBRE FORmal, con recomendaciones de 12 años se ofrece, Caseros 1599. v11

JOVEN 17 años RECOMENDADO, SE ofrece para escritorio ó casa mayorista, J. C., Cuyo 3002. v12

JOVEN PARA COMERCIO, SE OFRECE sin cama, con recomendación, Cevallos 1468.

JOVEN DE 11 años, RECIEN LLEgado, se ofrece para el almacén, Sáenz Peña 980. v13

JOVEN DE 16 años SE OFRECE para una relojería, sabe algo y desearía aprender bien el oficio; escribir Oro 2805, Palermo. v12

JOVEN CATALAN DE 19 años, REcién llegado, se ofrece para fonda ó café, ó dependiente de comercio, A. S., Liniers 1114. v13

JOVEN DE 18 años, BUENA PREsencia, sabe de cuentas [illegible] escribir, desea colocarse en trabajo decente, Méjico 4082. v12

JOVEN español DE 20 años DESEA empleo en casa de negocio, sabe leer y escribir, tiene certificados y buenos informes, Victoria 1138, C. A.

JOVEN de 17 años, BUENA LETRA, se ofrece para escritorio, por carta ó personalmente á Romualdo Castillo, [illegible] 1132. v13

JOVEN español RECIEN LLEGADO, se ofrece para almacén, ferretería, [illegible] u otra cosa análoga, se garantiza la honradez, Caseros 3446.

JOVEN SE OFRECE, 17 años, PARA escritorio, con recomendaciones, sabe escribir á máquina, R. C., Belgrano 910.

JOVEN DE 17 años SE OFRECE PAra escritorio de 1 á 5 horas diarias, dirigirse por carta á C. V., Honduras 131. v11

JOVEN ITALIANA SE OFRECE PAra lavar ropa en casa de familia ó taller de planchado, Paraguay 662, pieza 2. v11

JARDINERO QUINTERO, ITALIANO, [illegible] años de oficio y certificados á satisfacción se ofrece, por carta [illegible] v12

JOVEN de 19 años, CON BUENA LEtra y recomendado, se ofrece para escritorio ó casa bancaria, á D. H., José M. Moreno 28. v11

JOVEN DE 30 años, SE OFRECE, para depósito de vinos ó bodega, [illegible] práctico en arreglo de vinos y embotellar. Solís 707. v11

JOVEN HONORABLE DE 18 años DE edad, se ofrece para escritorio ó casa comercial, por carta, C. L. R., B. de Irigoyen 1688. v11

JARDINERO Y QUINTERO HOMBRE solo, se ofrece, ciudad ó para estancia ó el campo, [illegible] Paseo de Julio 1280. v11

JOVEN ITALIANO ENTIENDE DE contabilidad, se ofrece, de 8 á 12 m., para cualquier ocupación, sin pretensiones, por carta á J. D. G., Correo [illegible]

JOVEN ITALIANO CON DIPLOMA de la Real Scuola Pratica di Agricoltura, busca colocación en estancia ó chacra, tiene excelentes referencias, sin pretensiones. Caseros 2636. v11

JOVEN COMPETENTE PARA ESCRItorio á estudio de abogado, se ofrece con referencias de primer orden R. num. 12, poste restante correo central.

JOVEN ITALIANO CON CERTIFICAdo de [illegible] se ofrece como vendedor y [illegible] por carta, B. P., Rodríguez Peña 1069. v12

JARDINERO AGRONOMO SE OFRECE con referencias de aptitud y conducta de casas distinguidas y escuelas agronómicas, como buen trabajador, Tacuarí 158.

JARDINERO QUINTERO COMPEtente en formación de parques, jardines y quintas á la moderna, se ofrece, carta á Luis D. Guerra, Villa Piaggio, San Martín, F. C. C. A.

JOVEN INGLES ACTIVO Y PRACtico, se ofrece con muy buenas recomendaciones, con residencia de 7 años en el país, para mayordomo ó segundo de estancia ó chacra, dirigirse á C. H. H., Bartolomé Mitre 334, escritorio número 26. v11

JOVEN DE 16 años CON BUENA LEtra, se ofrece para empleado de escritorio ó casa de comercio, ha estado en el comercio con garantías y buenas referencias, sin pretensiones, dan razón Cuyo 947. v12

JARDINERO QUINTERO SOLTERO, se ofrece competente en el ramo, no va á estancia, se ocupa también de transformar parques y jardines por día ó por tanto, por carta Pedernera 146 (Flores). v12

JOVEN español DE 16 años, SE ofrece para ayudante mozo mostrador [illegible]

JOVEN [illegible] ITALIANO [illegible]

JOVEN DE 28 años [illegible] Callao 1691. v11

LUSTRO, ARREGLO BARATO, [illegible] pianos á domicilio, [illegible]

LIMPIO CASAS, NEGOCIOS, ENCERO, [illegible] precio barato, [illegible] Charcas 1265. v12

LUSTRO ARREGLO MUEBLES A DOmicilio barato, Catamarca 955, Podesta. v11

LIMPIO CASAS, [illegible] encero, lustro pisos, Independencia [illegible], U. T. [illegible] Libertad. v12

LINOTIPISTA TIPOGRAFO SE ofrece, [illegible] R. Panizza, San Julián 2511, Flores. v11

LUSTRADOR DE MUEBLES competente se ofrece á domicilio, [illegible] 968. v12

LUSTRO ARREGLO MUEBLES muy barato á domicilio, [illegible] Charcas 1999. v16

[illegible] O CAFETERO PRACTICO, se ofrece [illegible] B. Mitre 1223, pieza 14 [illegible]

LUSTRO COMPONGO MUEBLES, ENcero pisos, á precios reducidísimos, Ortiz, Alsina 3018. v13

LUSTRO Y COMPONGO MUEBLES pianos, escaleras y pasamanos á domicilio S. Muratore, Yapeyú 882. v11

LIMPIO CASAS, ENCERO Y LUSTRO [illegible]

LIMPIEZA CASAS, ENCERADO [illegible] pisos muebles, precios [illegible] casa recomendada, [illegible] B. Mitre 1424. v13

LUSTRADOR ARREGLA, LUSTRA, [illegible] muebles especialidad en el trabajo, á precios baratísimos [illegible] Libertad 1911, U. T. 3107, [illegible] v11

MOZO SE OFRECE PARA DESPAcho [illegible]

MUCHACHO PARA ALMACEN, [illegible] se ofrece, Independencia [illegible]

MUCHACHO español SE OFRECE, [illegible]

MEDIO OFICIAL CARPINTERO se ofrece, [illegible] 597. v12

MUCHACHO PARA LAVAR COPAS, [illegible] v11

M[illegible] v11

MUCHACHO [illegible] SE OFRECE PARA [illegible] v11

M[illegible] se ofrece [illegible] M. L. v11

MUCHACHO DE 14 años SE OFRECE [illegible] v11

M[illegible] por carta [illegible] 1901.

MUCHACHO SE OFRECE, APRENdiz [illegible] cualquier trabajo, [illegible]

MUCHACHO SE OFRECE PARA TOdo trabajo, aprender un oficio, [illegible]

SERVICIO DOMESTICO OFRECIDO

COCINERA española JOVEN, FORMAL se ofrece para corta familia con buenas recomendaciones; por carta ó personalmente, Valentín Gómez 1292. v12

COCINERA ITALIANA FORMAL SE ofrece, no hace ningún otro trabajo; prefiere casa italiana ó argentina, sueldo de 50 á 60 $, Paseo de Julio 394.

COCINERA SENCILLA Y OTROS quehaceres de casa se ofrece con plaza para el marido, dirigirse por carta ó personalmente en Lanús F. C. S., calle Caaguazú 565. v11

COCINERO DE PROFESION ITALIAno (piamontés), busca empleo en casa de familia ó de pensión italiana. Inmejorables referencias y recomendaciones, Stellino, Tucumán 1514, departamento 16. v11

DOS señoritas SE OFRECEN, mucama ó sirvienta y cocinera sencilla, con recomendaciones, Cerrito 199.

DOS MUCAMAS DE BUENA PRESencia, se ofrecen con buenos informes, una para adentro y planchado y otra para matrimonio solo, por carta Rondeau 2659 v11

DOS señoritas SE OFRECEN PARA damas de compañía de señora ó familia, son dispuestas á viajar para Europa, hablan italiano y español, por carta G. R., California 1032 v12

Española JOVEN SE OFRECE PARA todo trabajo, San José 1218

HOMBRE FORMAL SE OFRECE para portero, sereno ó cualquier trabajo liviano, Humberto 1º 642 v12

HOMBRE FORMAL SE OFRECE para trabajo liviano, tiene buena recomendación, Víctor Martínez 46, Caballito.

HOMBRE FORMAL DE 40 años, RECIEN venido, se ofrece para portero, mucamo ó dependiente de escritorio, Chacabuco 1494 v11

HOMBRE ITALIANO, PIAMONTES, ofrécese como portero ó quehaceres, para casa de familia, por carta Hotel Nacional, Paseo de Julio 294. v11

HOMBRE DE EDAD, EXTRANJEro, bien recomendado y con buena ropa se ofrece para portero ó mucamo general, no tiene pretensiones, Victoria 1401

JUAN VALDES DE 26 años SE ofrece portero ó mozo de almacén, razón Canning 1167

JOVEN SE OFRECE PARA MUCAMA ó niñera para matrimonio sin hijos menores, Rivadavia 1168

JOVEN DE 20 años, HABLA FRANcés, belga español, se ofrece para cualquier trabajo, Tucumán 2638 v11

JOVEN ITALIANA, SE OFRECE para mucama ó niñera, con buenos informes, Arenales 2521 v12

JOVEN SE OFRECE PARA PORTEro ó escritorio ó cualquier trabajo, referencias de primer orden, buena presencia, Río Bamba 847, pieza 5 v11

JOVEN español SE OFRECE PARA ordenanza ó para manejar ascensor, con [illegible] buenas referencias, Méjico 334 v11

JOVEN española, SE OFRECE REcién venida, sabe coser y zurcir, cuidar y planchar, Suipacha 664, al fondo, pieza 26 v11

JOVEN ITALIANO 27 años, SE ocuparía como camarero [illegible] en [illegible] pretensiones, [illegible] francés, escribir á B. G., [illegible] 142, Avellaneda v12

LAVANDERA SE OFRECE DE CON[illegible], Belgrano 17 v12

LAVANDERA ITALIANA PARA S[illegible] se ofrece, Progreso [illegible]

LAVANDERA Y PLANCHADORA SE ofrece, Bartolomé [illegible] 987 v12

LAVANDERA SE OFRECE para hotel ó para casa de familia, Paseo de Julio 872

LAVANDERA QUE SABE SU OBLIGACIÓN se ofrece para lavar á [illegible] piezas, Anchorena 26 v12

LAVANDERA SE OFRECE POR día para casas de familia, sabe planchar bien, Piedras 518 v11

LAVANDERA PLANCHADORA SE ofrece por día [illegible] familia, Montevideo 61[illegible]

LAVANDERA SE OFRECE PARA hotel ó restaurant, con buenas recomendaciones, Lima [illegible]

LAVANDERA Y PLANCHADORA SE ofrece para casa de familia, con cama, Cangallo 3122

LAVANDERA PARA HOTEL Ó RESTAURANT, plancha de [illegible], Ríos 245

LAVANDERA SE OFRECE PARA casa de familia, Independencia 1[illegible]

LAVANDERA SE OFRECE para casa particular [illegible] todo servicio de matrimonio, [illegible] 636

MUCAMA DE COMEDOR Ó DE adentro se ofrece, 25 de Mayo 526

MUCHACHA DE 14 años SE OFRECE, Espinosa 463, Caballito

MUCAMAS DOS SE OFRECEN CON informes, Santa Fe 2833

MUCHACHO PARA LIMPIEZA [illegible], Arenales [illegible]

MUCAMA SE OFRECE, PICHINCHA [illegible] v12

MOZO español SE OFRECE PARA [illegible]

MUCAMA [illegible] SE OFRECE [illegible]

MUCHACHA SE OFRECE, 15 años [illegible]

MUCAMA FORMAL SE OFRECE [illegible]

MUCAMA SE OFRECE [illegible]

MUCAMA SE OFRECE española [illegible]

MUCAMA DE COMEDOR BUENA se ofrece [illegible]

MUCAMA Y SIRVIENTA SE OFRECEN [illegible]

MUCAMA [illegible]

MUCAMA Y [illegible] SE OFRECE [illegible] v12

MUCHACHA SE OFRECE PARA TOdo trabajo [illegible] 740

MUCAMA SE OFRECE [illegible] CONSTITUCION [illegible]

MUCAMA [illegible] SE OFRECE [illegible]

MUCHACHO SE OFRECE [illegible] años, Río Bamba 647

MUCAMA SE OFRECE, BUENAS recomendaciones, [illegible]

MUCAMA SE OFRECE, SABE coser, Alsina 1[illegible], pieza 5 v12

MUCHACHA SE OFRECE PARA corta familia, Ombú [illegible] v11

MUCAMA SE OFRECE PARA CASA de familia, Santa Fe 1622 v11

MUCAMA SE OFRECE, CANGALLO 2980 v11

MUCAMA SE OFRECE, GENERAL [illegible]

MUCAMA BIEN RECOMENDADA, SE ofrece, Independencia [illegible] v11

MUCAMA [illegible] v11

MUCAMA [illegible]

MUCAMA DE [illegible]

M[illegible] v11

M[illegible]

MUCAMA [illegible]

MUCAMA JOVEN [illegible]

M[illegible]

M[illegible]

MATRIMONIO SE OFRECE SIN [illegible]

MUCAMA SE OFRECE [illegible] sabe [illegible]

M[illegible]

MUCAMA JOVEN [illegible] familia, sabe coser [illegible] 7, pieza 22

MUCAMA PARA ESTANCIA [illegible] 40 [illegible] B. Mitre 1[illegible]

MUCHACHO DE [illegible] años, FORMAL se ofrece para cualquier trabajo [illegible] 202, Avellaneda v12

MUCAMA DE BUENA PRESENCIA, [illegible] 318

MOZO SE OFRECE PARA MUCAMO ó cualquier trabajo, de 20 años, dirigirse por carta, Independencia 1590

MATRIMONIO español SIN FAMILIA se ofrece, ella para los quehaceres de casa y él para peón, Victoria 464.

MUCAMA COMPETENTE Y con buenos informes, se ofrece para casa decente, Lavalle 1470 v13

MUCHACHO DE 13 años RECOMENdado, para cualquier trabajo, se ofrece, Charcas 1270

MUCHACHO SE OFRECE RECIEN venido, de 18 años, para todo trabajo, San José 1252

MUCAMA SE OFRECE, SABE CUMplir con su obligación, Perú 973, pieza 34

MUCAMA SE OFRECE CON RECOMENdación, sabe planchar, no atiende por carta, San José 427 v12

MATRIMONIO TRABAJADOR, HONrado se ofrece para cuidar casa de departamento, B. Mitre 2260

MUCAMA SE OFRECE española, para hotel ó casa de pensión, Santiago del Estero 151

MATRIMONIO SOLO FORMAL, SE ofrece para todo servicio, Constitución 2239 v12

MUCHACHO DE 14 años SE OFREce para mucamo con recomendaciones, Carlos Pellegrini 361, pieza 5

MATRIMONIO JOVEN SE OFRECE para todo trabajo, Anchorena número 358

MUCHACHO SE OFRECE PARA repartidor, sabe manejar, Anchorena 217

MUCAMA PARA ADENTRO Ó PAra comedor, recomendada, se ofrece, Esmeralda 878

MATRIMONIO español SIN HIJOS se ofrece para quinta, él [illegible] ella cocinera ó mucama, Piedras 149

MUCHACHO SE OFRECE PARA lavacopas y limpia cubiertos práctico, Piedras 996

MUCAMA PRACTICA PARA CASA de pensión ó hotel se ofrece, Montevideo 648

MUCAMAS españolas SE OFRECEN dos con buenas recomendaciones, B. Mitre 2182

MATRIMONIO JOVEN SIN HIJOS se ofrece para el campo ó ciudad, Cevallos 765 v11

MUJER FORMAL PARA MUCAMA, práctica, para hotel ó amueblada, se ofrece, Esmeralda 368 v11

MATRIMONIO SOLO TOMARIA UN vigilante ó despachado para villas, Bolívar 1771 v12

MUCAMA DE COMEDOR CON BUENA recomendación se necesita, Suipacha 259 v12

MATRIMONIO SE OFRECE PARA quintero y ella lavandera, [illegible] B. Mitre 2752 v12

MUCHACHA española RECIEN VEnida, se ofrece para sirvienta, [illegible] 759 v11

MATRIMONIO SE OFRECE con buenas recomendaciones para afuera de la ciudad, Lima 1256 v11

MUCAMA JOVEN SE OFRECE PARA [illegible] v11

MANICURA EN CASA Y A DOMICIlio, señora [illegible] se ofrece, Solís [illegible] v11

MUCAMA Ó PARA MATRIMONIO [illegible] Sáenz Peña [illegible] v11

MUCAMA SE OFRECE, PARA corta familia, con recomendaciones, Güemes 3311 v12

MUCAMA SE OFRECE CON BUENAS recomendaciones, española, Bolívar 812 v11

MATRIMONIO RECIEN VENIDO SE ofrece para el campo, ella cocinera y él para cualquier trabajo, Reconquista 1004

MATRIMONIO ITALIANO JOVEN, [illegible] mucama, él [illegible], Fonda [illegible], Libertad 500

MUJER JOVEN, RECIEN VENIDA de Italia se ofrece [illegible] ciudad ó para el campo, [illegible] v12

MATRIMONIO FRANCES, RECIEN llegado se ofrece, él [illegible] quintero, ella cocinera, dirigirse [illegible] francés [illegible] v11

MUJER FORMAL SE OFRECE para cuidar casa de escritorios ó con señoras de medio [illegible] dos hijas [illegible] 2191 v11

MATRIMONIO FORMAL, COCINERA y mucamo ó otros quehaceres, con una hija de 17 años, por carta, Remedios 3789, Floresta [illegible] v12

MUCAMA SE OFRECE PARA MAtrimonio solo, tiene recomendaciones, Bartolomé Mitre 1561, 2º piso, derecha v12

MATRIMONIO PIAMONTES SIN HIjos, se ofrece, él quintero ó peón, ella mucama, sabe algo de cocina, [illegible]

MUCAMO español DE [illegible] años, SE ofrece, es [illegible], conoce [illegible] sabe bien su obligación, Alsina [illegible]

MATRIMONIO SE OFRECE, CON UN [illegible] v12

MATRIMONIO español JOVEN SIN hijos se ofrece, ella mucama y [illegible] 1365

MATRIMONIO SE OFRECE PARA [illegible] ciudad ó campaña [illegible] para los quehaceres de casa [illegible] Alvarado 1425 v12

MUCAMA DE ADENTRO QUE SEA [illegible] Marcelo [illegible]

MUCAMA ADENTRO [illegible] 1443

MATRIMONIO [illegible] buenas [illegible] para [illegible]

MATRIMONIO [illegible] ENTRANTE [illegible]

MUCHACHA española [illegible] para todo trabajo [illegible]

MATRIMONIO español SE OFRECE, [illegible] v11

MUJER FORMAL SE OFRECE, [illegible] v11

MATRIMONIO [illegible]

MATRIMONIO [illegible] SIN HIJOS [illegible]

MATRIMONIO [illegible] CUIDAR [illegible]

MATRIMONIO BELGA FORMAL [illegible]

M[illegible]

M[illegible]

MATRIMONIO [illegible] SIN HIJOS [illegible] máquinas [illegible]

MATRIMONIO JOVEN SIN HIJOS [illegible] v12

MUCAMA [illegible] v12

MATRIMONIO JOVEN español SIN hijos recién venidos desean [illegible] ella para la cocina [illegible] y costura y él para peón entiende algo de carpintería [illegible] referencias, para ciudad ó campo, Patagones 2218.

MATRIMONIO PIAMONTES, JOVEN, sin hijos se ofrece, ella buena cocinera, él entiende de quinta y jardín ó peón de almacén ó mucamo ú otro cualquier trabajo, Cangallo 2015 v12

MATRIMONIO CATALAN SIN HIJOS, él profesor de la enseñanza, posee regular francés y latín, inteligente y activo, entendido en hotel, ella modista, aceptarían trabajo adecuado, ciudad ó campaña, por carta ó personalmente, J. L. B., Venezuela 2053, pieza 6 v14

Niñera SE OFRECE PARA UN niño solo, Sgo. del Estero [illegible] v12

Niñera española DE 11 años SE ofrece, Lavalle 352.

Niñera SE OFRECE CON RECOMENdaciones, Pueyrredón 1572 v11

Niñera SE OFRECE, CON recomendaciones, Pueyrredón 1572 v11

Niñera Ó MUCAMA, BUENA, FORmal, española se ofrece, tiene buenos informes, Necochea 1[illegible] v11

OFRECESE SIRVIENTA FORMAL, Deán Funes 914 v11

OFRECESE COCINERA ITALIANA, con recomendaciones, Ayacucho 1196 v12

PORTERO SE OFRECE, DE 18 años, Santiago del Estero [illegible]

PORTERO SE OFRECE Ó CUALquier trabajo de 22 años, con buenos informes, Cerrito 1117

PADRE E HIJA SE OFRECEN, ella [illegible] para niñera ó [illegible] todo trabajo, Independencia [illegible]

QUINTERO ITALIANO SE OFRECE, solo de [illegible] años para el campo, Cangallo [illegible]

SE OFRECE COCINERA ITALIANA, Lavalle 1152

SE OFRECE MUCHACHO DE 16 años, [illegible]

SE OFRECE AMA DE LECHE, [illegible] v12

SIRVIENTA PARA TODO TRABAJO se ofrece, Moreno 2002

SE OFRECE MUCAMA CON BUENAS recomendaciones, [illegible]

SIRVIENTA PRACTICA EN COCINA se ofrece, Uruguay [illegible]

SE OFRECE SIRVIENTA PARA TOdo [illegible], San José [illegible]

SE OFRECE SIRVIENTA española [illegible] Defensa [illegible] pieza 18

SE OFRECE MUCAMA CON BUENOS informes [illegible]

SE OFRECE SIRVIENTA PARA todo trabajo, Defensa [illegible] pieza 21

SE OFRECE SIRVIENTA SIN CAMA para corta familia, [illegible] México 2063

SIRVIENTA Ó MUCAMA SE OFRECE, [illegible]

SE OFRECE MUCAMA [illegible] Perú 512

SE OFRECE UNA AMA Y UNA SIRvienta [illegible] Alsina 911

Señora SE OFRECE PARA LAVAR por día [illegible]

SIRVIENTA SE OFRECE [illegible] ENTIENDO [illegible]

SIRVIENTA [illegible] NIDA SE ofrece [illegible]

SIRVIENTA SE OFRECE PARA corta familia [illegible] 856

SIRVIENTA JOVEN SE OFRECE, [illegible] v11

SIRVIENTA FORMAL PARA CORTA familia [illegible] Rioja 2914

SE OFRECE UNA SIRVIENTA PAra todo servicio [illegible] 555

SIRVIENTA PARA TODO TRABAJO se ofrece, Carlos Pellegrini 882

SE OFRECE [illegible] ITALIANA [illegible] v12

SIRVIENTA SE OFRECE PARA todo trabajo, Tacuarí 236 v12

SE OFRECE COCINERA Y LAVANdera, Defensa 821

SE OFRECE UNA señora PARA LAvar y planchar, Matheu 1111

SE OFRECE AMA DE LECHE ITAliana, Paraguay [illegible] v12

SIRVIENTA SE OFRECE, [illegible]

SIRVIENTA SE OFRECE española, para todo trabajo, Ecuador [illegible]

SE OFRECE SIRVIENTA PARA casa [illegible]

SE OFRECE MUCAMA PARA POCA familia, [illegible] Moreno 272

SIRVIENTA QUE ENTIENDA ALGO de cocina, se ofrece, [illegible] 728

SE OFRECE COCINERA española, La Plata 170 v11

SIRVIENTA Y MUCAMA SE OFRECEN, Garay [illegible] v11

SE OFRECE AMA DE LECHE PARA criar en casa, Rosetti 79 v12

SE OFRECE MUCAMA FORMAL [illegible] v11

SIRVIENTAS DOS SE OFRECEN para [illegible] Boedo 119

SE OFRECE COCINERA ITALIANA, [illegible] Maipú 1259 v11

SE OFRECE LAVANDERA MORENA [illegible]

SIRVIENTA [illegible] española [illegible] v11

SIRVIENTA SE OFRECE [illegible] v11

SE OFRECE SIRVIENTA FORMAL [illegible]

SE OFRECE MUCHACHO PARA [illegible] v11

SE OFRECE COCINERA DE BUENA [illegible] Saladillo 1983 v11

S[illegible]

S[illegible]

S[illegible] PARA [illegible] v12

SE OFRECE MUCHACHA DE 14 años [illegible] José Mitre

SE OFRECE HOMBRE SERIO PARA [illegible]

SE OFRECE MOZO PARA [illegible] v12

S[illegible]

S[illegible]

S[illegible] años, Para [illegible]

S[illegible]

S[illegible] Cepa [illegible]

S[illegible]

S[illegible]

S[illegible] cor[illegible]

S[illegible]

S[illegible] PARA MA[illegible]

S[illegible]

S[illegible] POR DIA [illegible]

S[illegible]

S[illegible] HE[illegible]

S[illegible]

S[illegible]

S[illegible] ROJAS [illegible]

S[illegible] PARA TO[illegible]

S[illegible]

S[illegible]

S[illegible]

S[illegible]

SE OFRECE [illegible] NERA DE [illegible]

SE OFRECE LAVANDERA Y [illegible] ó en su casa, 25 de Mayo [illegible], Avellaneda.

SE OFRECE MUCHACHA PARA todo trabajo de corta familia, Santa Adelaida 1111, Beas, al Norte

SIRVIENTA española SE OFRECE para casa particular, Cuyo 993, altos.

SE OFRECE COCINERA española formal, ó para otros quehaceres de casa, Cangallo 1225

SE OFRECE MUJER PARA LAVAR y planchar en casa de familia, Medrano 1445, Palermo

Señora SE OFRECE PARA TODO trabajo, entiende algo de cocina, sin cama, Venezuela 178, piso [illegible]

SE OFRECE MUJER CON UNA chica de 8 años, para servicio de matrimonio solo, Medrano 1145, Palermo

SE OFRECE MUJER POR DIA con una chica de 3 años, Granaderos 759, por carta

SE OFRECE SIRVIENTA FORMAL para todo trabajo, con ropa de 10 años, Sáenz Peña [illegible]

SE OFRECE señora FORMAL PARA lavar y planchar en casa de familia, Cuyo 3134.

SE OFRECE [illegible] PARA bajar [illegible] 71.

SE OFRECE señora PARA CUIDAR un chico á domicilio [illegible] 280, Caballito

SE OFRECE MUCHACHA de [illegible] años para cuidar chicos, Humberto 1º 1660.

Señora FORMAL SE OFRECE para lavandera [illegible], Victoria 2602

SE OFRECEN PARA CUALQUIER trabajo [illegible] familia, informes Tacuarí [illegible] v12

SIRVIENTA SE OFRECE PARA MAtrimonio solo ó corta familia, Moreno 2761, Flores.

SE OFRECE UNA MUCAMA con buena recomendación [illegible] 2021 [illegible] v12

SE OFRECE LAVANDERA Y PLANchadora para casa particular, Cerrito 653, pieza 6

Señora VIUDA SE OFRECE PARA [illegible] Rivadavia

Señora FORMAL PARA [illegible] Sevilla, Alsina

SE OFRECE UN MUCHACHO [illegible] Maipú 585

SE OFRECE MUCAMA VASCA, SABE [illegible] v12

SE OFRECE UN MUCHACHO [illegible] 86

SE OFRECE UNA MUCHACHA DE [illegible] Paraná 925

SIRVIENTA SE OFRECE PARA TOdo [illegible] 2168, Flores

SE OFRECE AMA ITALIANA PARA criar en su casa [illegible], Caballito 2[illegible]

SE OFRECE SIRVIENTA PARA TOdo [illegible] 1518

SIRVIENTA SIN CAMA SE OFRECE, para corta familia [illegible] Belgrano 2127, Flores v12

SE OFRECE HOMBRE FORMAL para [illegible] López [illegible] 885

SIRVIENTAS españolas SE OFRECEN dos [illegible] buenos [illegible] B. Mitre 718

SE OFRECE AMA DE LECHE PARA [illegible] de [illegible] á 8 meses, Mansilla [illegible] pieza 11 v11

SIRVIENTA RECIEN VENIDA SE ofrece para corta familia, Reconquista [illegible] v11

SE OFRECE COCINERA DE PROFESION para casa de familia [illegible] 1880

SE OFRECE MUCAMA Ó niñera PAra el campo con recomendaciones, Bermejo [illegible]

SE OFRECE JOVEN CON BUENAS condiciones, para portero, mucamo ó cosa análoga, Corrientes 2[illegible] v11

SE OFRECE MUCAMA Y COCINERA con buenas recomendaciones, [illegible] v11

Señora SE OFRECE PARA DAMA de compañía, sabe [illegible], Belgrano 4288 v11

SE OFRECE UNA AMA DE LECHE de un mes, para criar [illegible], Junín 871, [illegible] v12

SE OFRECE MUCHACHO de 14 años para todo trabajo, español, Paseo Colón 867 v11

SE OFRECE MUCAMA PARA casa [illegible] Paseo de Julio [illegible] v11

SE OFRECE SIRVIENTA PARA TOdo trabajo que entienda algo [illegible] Defensa 8[illegible]

SIRVIENTA SE OFRECE PARA TOdo trabajo y compra, [illegible] Arenales 858

SE ALQUILAN SALA Y ANTESALA á personas [illegible] v12

SE OFRECE SIRVIENTA PARA todo servicio [illegible] v12

SE OFRECE AMA [illegible] v11

SIRVIENTA FORMAL CON RECOmendaciones [illegible] Azcuénaga [illegible] v11

SE OFRECE MUCHACHA de 16 años [illegible] sabe coser [illegible] v11

Señora FORMAL, DESEA CUIDAR un niño [illegible] 1206 v11

SE OFRECE BUENA AMA DE LEche para criar en casa del niño, [illegible] Belgrano v11

SE OFRECE señora [illegible] matrimonio solo, Lima [illegible]

Señora VENECIANA SE OFRECE para [illegible] sola, Misiones [illegible] v11

SE OFRECE MUCAMA joven de 20 años [illegible] Avellaneda v11

Señora RECOMENDADA SE OFRECE para dama de compañía, [illegible] calle C. P. Machain 511 v11

SE OFRECEN DOS señoritas españolas para [illegible] Mediano y Saguero. v11

SE OFRECE MUCAMA PARA [illegible] v12

SE OFRECE LAVANDERA PARA casa [illegible] v12

SE OFRECE AMA ITALIANA [illegible] v12

Señora española SE OFRECE PARA matrimonio solo, [illegible] Espinosa 45 [illegible] v12

SE OFRECE COCINERA [illegible] española [illegible] Mayo 2137 v11

SE OFRECEN MADRE É HIJA [illegible] madre cocinera y la hija [illegible] 2204

SE OFRECE UN MATRIMONIO [illegible] familia, para [illegible] 184, pieza 1[illegible]

SE OFRECE AMA DE LECHE PARA [illegible] 1307 v12

SE OFRECE SIRVIENTA SIN CAMA de buena [illegible] 2025 v12

Señora FORMAL ITALIANA, con casa [illegible] v11

SE OFRECE MUCAMA JOVEN, [illegible] su [illegible]

SE [illegible] HABLA [illegible]

SE OFRECE [illegible] FRANCESA Y [illegible]

SE OFRECE española [illegible] general, Maipú á de [illegible] v11

Señora FORMAL PARA [illegible] v11

SE OFRECE [illegible] FAMILIA [illegible]

SE OFRECE MATRIMONIO [illegible] y él [illegible] 371 [illegible]

SE OFRECE HOMBRE ITALIANO [illegible] escritorio [illegible]

SE OFRECE AMA CON ABUNDANTE [illegible] v11

SE OFRECE señora ARGENTINA [illegible] matrimonio solo [illegible] v12

SE OFRECE señorita FORMAL PARA acompañar una señora y algún quehacer de casa, personalmente ó por carta á C. N., Paraguay 1368. v12

SE DESEARIA CASA seria para cuidar un niño durante las horas del día, tratar 25 de Mayo 578. v11

SE OFRECE MUCHACHO PARA TOdo trabajo de 17 años, por carta ó personalmente, Chiclana 3167, á G. V. v11

SE OFRECE AMA DE LECHE PAra criar en su casa, leche de 15 días, no tiene chico, Tacuarí 1739 v11

Señora FRANCESA SE OFRECE para lavar y planchar en su casa ó á domicilio, Congreso 3015, Belgrano v14

SE OFRECE MUCHACHA de 16 años para todo trabajo para casa familia decente, San Antonio 671, Barracas v12

SE OFRECE señora PARA CUIDAR un chico de pecho en su casa, Avenida América 4217, Villa Devoto v12

SE OFRECE UNA señora CON UN hijo, pide plaza para el marido, sin pretensiones, B. Mitre 2601, de 1 á 2 v13

SIRVIENTA Ó MUCAMA FRANCESA se ofrece para todo trabajo, con buenos informes, General Hornos 77 v12

SE OFRECE MATRIMONIO PARA casa de familia ó portero, ella cocinera con buenos informes, Paseo de Julio 684, Domingo

Señora JOVEN Y DE BUENA PREsencia se ofrece para mucama ó niñera, con buenas recomendaciones, Tacuarí 182

SE OFRECE señora Y MUCHACHA para trabajo en casa de poca familia, [illegible] Moreno 1202, Lanús

SE OFRECE HOMBRE FORMAL PAra portero ó peón ó cualquier trabajo, dirigirse por carta ó personalmente, Cangallo 2331 v12

SE OFRECE MATRIMONIO PIAMONtés, él [illegible] ella [illegible] Sáenz Peña 116.

Señora PIAMONTESA SERIA, CON buenos informes, se ofrece para todo ó de cocina, pide casa ó comida al marido, Sáenz Peña 1781.

SE OFRECE MUCHACHA DE 16 [illegible] matrimonio [illegible] Vestíbulo del Va[illegible] v12

SE OFRECE [illegible] casa de familia [illegible] v12

SE OFRECE MUCAMA JOVEN Y DE [illegible] para adentro [illegible] v12

Señora SERIA SE OFRECE PARA [illegible] v12

Señora SERIA Y DECENTE, SE ofrece para dama de compañía de señora [illegible] de niños, [illegible] Tucumán 2713 v12

SE OFRECE MUCAMA ITALIANA, [illegible] Chilena 78, Flores

SE OFRECE COCINERA VASCO BILBAÍNA [illegible] Belgrano 1281.

Señora JOVEN CON UNA CHICA DE [illegible] se ofrece para compañía [illegible]

SE OFRECE UN JOVEN RECIEN [illegible] de 18 años para todo trabajo, Ricardo Herrero, Bragado

SIRVIENTA española RECIEN VEnida se ofrece para todo servicio, en casa de familia, Saavedra 738, departamento 2, Avellaneda

SE OFRECEN DOS COCINERAS, una para almacén ó fonda y con cama y [illegible] Catamarca número 1338

SIRVIENTA SE OFRECE PARA matrimonio ó corta familia, entiende algo de cocina y con recomendaciones [illegible] 876

SIRVIENTA RECIEN VENIDA FORmal, se ofrece para corta familia, por carta Montevideo 1186, á Teresa Rozán v11

SE OFRECE COCINERA Y QUINTEro con buenas recomendaciones para el campo, con un niño de 12 años, [illegible] v11

SE OFRECEN COCINERA Y MUCAMA con recomendaciones [illegible] desean colocarse juntas, Rivadavia 2410 v11

Señora SE OFRECE PARA DAMA de compañía por muy poco sueldo, [illegible] Belgrano [illegible] v11

SE OFRECEN DOS SIRVIENTAS española [illegible] 1[illegible] v11

Señora JOVEN SE OFRECE [illegible] Azcuénaga [illegible] v12

SE OFRECE COCINERA PARA [illegible] dirigirse [illegible] 160, A. M. [illegible] v11

SE OFRECE española PARA EL servicio de corta familia, sabe coser [illegible] San Juan [illegible] v11

SE OFRECE MATRIMONIO PARA [illegible] v11

Señora SE OFRECE COMO LAVAR [illegible] 2119 J. F. v11

SE OFRECE [illegible] FORMAL PARA [illegible] v11

SE OFRECE señora VIUDA INGLEsa [illegible] B. Mitre [illegible] v12

SE OFRECE UNA señora PARA [illegible] persona [illegible] Avellaneda v12

SE OFRECE UN PEON PARA LIMpieza [illegible] de mañana [illegible] buenos informes [illegible] v11

SE OFRECE COCINERA [illegible] persona sola, para [illegible] Humberto 1º [illegible] v11

SE OFRECE AMA [illegible]

S[illegible] v12

S[illegible] v13

S[illegible] v13

EDICTOS JUDICIALES

Por disposición del señor Juez de [illegible] instancia en lo civil de [illegible] v31

LICITACIONES

INTENDENCIA GENERAL DE LA Armada — A concurso. Se hace saber que el día 21 del corriente tendrá lugar una [illegible] privada para [illegible] aceites, hierros [illegible] secretaría de la [illegible] de 9 á 11 a. m. y de 1 á [illegible] Buenos Aires, Marzo 4 de 1911. — [illegible] fragata Emilio A. Bárcena, secretario. v14

LICITACIONES

INTENDENCIA MUNICIPAL de AVEllaneda — Licitación — Llámase á licitación por el término de 15 días para la construcción del adoquinado de granito de la calle Belgrano, de Maipú á 9 de Julio y de Italia á la vía del ferrocarril Sud y de adoquín de madera de la misma calle de 9 de Julio á Italia. Pliego de condiciones y planos en la oficina de obras públicas, todos los días de 9 á 12 m. y de 3 á 6 p. m. Las propuestas se abrirán el lunes 13 de Marzo á las 4 p. m., en el despacho del señor intendente. — Avellaneda, Febrero 27 de 1911. — El secretario. v13m

INTENDENCIA MUNICIPAL DEL PIlar — Licitación. — Habiendo la Municipalidad del Pilar, rechazado las propuestas presentadas hasta el día 19 de Febrero ppdo., para el alumbrado público de Escobar, llámase nuevamente á licitación hasta el 15 del mes en curso. Informes en la secretaría de la Intendencia. — Pilar, Marzo 1o. de 1911. — [illegible] Piñero, secretario. v13

LICITACION — SOCIEDAD UNIONE Meridionale, Sáenz Peña 1046. Llámase á licitación por algunas refacciones al edificio social. Término por la presentación de propuestas hasta el 20 del corriente. Datos en secretaría. v13

MINISTERIO DE GOBIERNO, J. C. é I. Pública — Concurso de proyectos para un hospital en la ciudad de Córdoba. Llámase á concurso de proyectos destinados á la construcción de un hospital general en la ciudad de Córdoba, de acuerdo con las siguientes

BASES:

1o. El hospital se levantará en la manzana núm. 20 del plano oficial de la Nueva Córdoba, cuya ubicación y dimensiones figuran en los ejemplares que se entregarán á los interesados en la secretaría del ministerio de Gobierno.

2o. — El edificio deberá tener capacidad para ciento cuarenta enfermos, distribuídos en los 7 pabellones que se detallan en el programa bajo el título:

DIRECTOR:

[illegible] pabellones, orientados en la dirección más ventajosa para dotarles de sol, aire y luz, con galerías abiertas ó bie[illegible] "distribución general".

3o. — Deberá adoptarse como tipo de distribución, el de pabellones aislados subterráneos para los servicios de comunicación, respondiendo en un todo á las exigencias técnicas respectivas y á los consignados tanto en las presentes bases como en el programa de distribución y condiciones especiales que también se encuentra á disposición de los interesados.

4o. Todo proyecto que se presente á concurso deberá constar de las siguientes piezas:

a) Planos acotados de la distribución de cada una de las plantas del edificio, en escala 1:100.

b) Planos de las fachadas exteriores sobre cada una de las calles, escala 1:50.

c) Planos de cortes longitudinales y transversales que permitan conocer la altura y posición relativa de los pisos, techos, etc., de todos los departamentos, acotados escalas 1:100.

d) Memoria descriptiva de toda la obra con la explicación fundada de cada una de las disposiciones adoptadas.

e) Presupuesto general dentro de la suma de 800.000 $ m/n, con una tolerancia no mayor de un 10 por ciento, en exceso ó defecto.

5o. El término para la presentación de los proyectos será de seis meses contados desde el día en que se inicie la publicación del aviso de concurso.

CONSTITUCION DEL JURY Y FORMA DE PRESENTACION DE LOS PROYECTOS

6o. Los proyectos serán sometidos al veredicto de un jury presidido por el señor ministro y formado por los señores doctor José M. Alvarez, doctor Félix Garzón Maceda é ingenieros Baltasar Ferrer, Daniel E. Gavier y Elías Sonnstrari.

7o. Todo proyecto que opte al concurso se presentará bajo cubierta cerrada y lacrada, con un lema que le designe, y se acompañará de un sobre también cerrado y lacrado que llevará el mismo lema y contendrá en su interior una tarjeta que lleve el lema, nombre y dirección del autor.

8o. Los proyectos serán entregados al secretario del ministerio de Gobierno quien entregará un recibo en que conste el lema de aquél y la fecha y hora de presentación. Este recibo servirá para el retiro de los [illegible] no premiados, los que se devolverán á los interesados acompañados de su correspondiente sobre cerrado y lacrado que en tal caso no podrá ser abierto por el jury.

9o. El veredicto del jury deberá pronunciarse dentro del plazo de un mes contado desde el día del [illegible] concurso.

PREMIOS

10. [illegible] del jury será inapelable [illegible] los premios que serán:

Primer premio $ 20.000 y medalla de oro.

Segundo premio $ 5.000.

Tercer premio $ 2.000.

[illegible] El primer premio quedará obligado [illegible] la dirección de [illegible] hospital [illegible]

PLANOS

a) Planos acotados de [illegible] 1:100.

b) Planos acotados de [illegible] plantas 1:50.

c) [illegible] de fachadas y elevación [illegible] 1:50.

[illegible]

[illegible] 1:100.

f) [illegible] de todas las obras [illegible] como herrería, ornamentación [illegible] en su construcción.

g) Planos completos de instalación de obras de salubridad, de aguas de [illegible] de agua corriente, alumbrado eléctrico, timbre [illegible] y demás obras [illegible] necesario en el hospital proyectado.

h) Planos de instalación de cal[illegible].

MEMORIA

i) Memoria descriptiva con [illegible] la explicación fundada de todas las disposiciones adoptadas.

j) Planillas de cálculo de resistencia de muros, vigas, columnas, [illegible] y todos los otros elementos de la construcción que lo requieran para garantía [illegible]

k) Pliego de especificaciones completo [illegible] en detalle amplio [illegible] á calidad y condiciones de [illegible] de los materiales á emplearse, como también á la mano de obra de cualquier naturaleza que sea.

l) Pliego de cómputo métrico completo [illegible] del procedimiento seguido para medir las superficies, volúmenes [illegible] que figuren en el mismo.

m) Presupuesto completo y detallado de toda la obra.

[illegible] pliego de condiciones para la [illegible] de la obra será formulado por [illegible] y no se exige en el proyecto [illegible]

[illegible] al presentarse el proyecto [illegible] con intervención de la oficina técnica [illegible] [illegible] 10 por ciento.

[illegible] Estos [illegible] exclusiva [illegible]

[illegible] Guillermo [illegible] v21m

NAVEGACION

[illegible] v12

BANCOS Y COMPAÑIAS ANONIMAS

BANCO DE ITALIA Y RIO DE LA Plata. — Se previene á los señores accionistas que desde el 15 al 31 del corriente mes [illegible] abierta en la oficina de títulos del Banco la suscripción de las acciones correspondientes á la segunda serie de acuerdo con lo resuelto [illegible] del 8 de Febrero de 1909. — Buenos Aires, 10 de Marzo de 1911. v31

BANCO ANGLO SUDAMERICANO — Ltdo., 78 Reconquista 78

Fondo de reserva . . . 800.000 lib. est.

Abona sobre depósitos hasta 50.000 pesos moneda nacional:

	Papel	Oro
A plazo fijo, 3 meses	3 ½ %	3 ½ %
A plazo fijo, 6 meses	4 %	4 %

BANCOS Y COMPAÑIAS ANONIMAS

BANCO DE GALICIA Y BUENOS AIres. — Se avisa á los señores accionistas de este Banco que el directorio ha resuelto fijar la fecha del 15 al 30 del corriente Marzo para efectuar el pago de la séptima cuota de cinco por ciento sobre el importe de las acciones que hayan suscripto. El accionista puede integrar sus acciones en la fecha que el directorio fije. — Buenos Aires, 10 de Marzo de 1911. — El secretario. v30

BANCO DE GALICIA Y BUENOS AIres, 445 Cangallo 455. — El directorio de este Banco facultado por el artículo sexto de los Estatutos, ha resuelto emitir las doscientas mil acciones en que ha sido aumentado el capital social, por la asamblea extraordinaria celebrada el 15 de Febrero próximo pasado. En consecuencia, desde el día 10 hasta el día 30 del corriente Marzo á las 3 de la tarde, queda abierta en la casa matriz, Cangallo 451, la suscripción á dichas acciones. Los señores accionistas deberán solicitar por escrito, en los formularios que facilitará el mismo Banco, dentro de ese plazo las acciones que deseen adquirir, teniendo presente que sólo les corresponde en firme dos de la nueva emisión por cada una (ó certificado corriente) de las que posean. El tipo de emisión es de ciento veinte pesos moneda nacional por cada acción, debiendo abonarse la parte de capital en la forma que lo establece el artículo séptimo de los Estatutos, y los veinte pesos moneda nacional de la prima, que pasará íntegra al fondo de reserva, se abonarán, por cuartas partes, con las primeras cuatro cuotas del capital, quedando esta suscripción sujeta á lo que prescriben los artículos 8 y 9 de los citados Estatutos. — Buenos Aires, 8 de Marzo de 1911. José M. Bouquet, vicepresidente; Miranda Luaces, secretario.

ARTICULOS A QUE SE REFIERE ESTE AVISO

Artículo 7o. El pago del valor nominal de las doscientas mil acciones nuevas, se hará de la manera siguiente: cinco por ciento en el acto de suscribirlas, y el noventa y cinco por ciento restante en cuotas de cinco por ciento, con intervalos no menores de tres meses, debiendo efectuarse el pago en el local del Banco dentro de los quince días últimos de la fecha, en que el directorio llame á hacerlo efectivo, publicándose en cada caso avisos por treinta días en dos diarios de esta capital, y en uno de cada una de las plazas donde el Banco tenga representación.

Artículo 8o. Los suscriptores pueden integrar el importe de sus acciones en el acto de suscribirlas, ó en cada fecha que fije el directorio, para el pago parcial de las cuotas, en cuyo caso gozarán de las utilidades que hubiere en proporción al tiempo en que se haya efectuado el pago.

Artículo 9o. En la suscripción de las nuevas acciones serán preferidos los actuales accionistas, en proporción al número que posean, y en el caso de que alguno no hiciera uso de su derecho de preferencia, serán prorrateadas entre los accionistas que hubieran solicitado mayor número de las que les correspondían y si aún resultaran acciones sobrantes, serán ofrecidas en plaza en las mismas condiciones que á los accionistas. v30

BANCO POPULAR Español, San Martín núms. 76 al 84, Buenos Aires. Sucursales en la capital, Caseros 2985, Belgrano 3075, Rivera 561. Sucursales en la Provincia de Buenos Aires: General Paz, Bolívar, Luján, General Belgrano, Exaltación de la Cruz, Navarro, Trenque Lauquen, General Villegas, Carmen de Areco, Lobería, Zárate, Bahía Blanca, Saavedra y Chivilcoy. Gira á la vista y á plazos sobre todos los pueblos de España, Francia é Italia y sobre todas las ciudades del resto de Europa. Abre cuentas corrientes. Recibe depósitos á plazo fijo y en Caja de Ahorros. Cobros en comisión, por cuenta de terceros. Horas de oficina de 10 a. m. á 3 p. m., todos los días hábiles. Buenos Aires, Febrero de 1910. Maximino Ruiz Díaz, Director-Gerente.

BANCO ALEMAN TRANSATLANTIco. Oficina principal en Buenos Aires, calle B. Mitre y Reconquista. Sucursales urbanas: núm. 1, Callao esquina Corrientes; núm. 2 Santa Fe esquina Larrea; núm. 3 B. de Irigoyen 1588. Sucursales en Uruguay, Chile, Perú, Bolivia, España.

PAGA:

Por depósitos en cuenta corriente		Sin int's
A plazo fijo hasta 20.000 $ oro ó $ 50.000 m/l, por dos meses		2 ½ %
Por tres meses		3 ½ %
Por seis meses		4 %
En Caja de Ahorros cuando no se retiren dentro de 60 días desde 10 $ á 10.000		4 %

C. Lingenfelder, gerente.

BANCO DE ITALIA Y RIO DE LA Plata. Casa corresponsal en la República del Tesoro Italiano y del Banco di Napoli. 448 Bartolomé Mitre 448. Casa central, calle Bartolomé Mitre 400 al 448. Sucursales: En la capital: núm. 1, calle Corrientes 2880; núm. 2, [illegible] Montes de Oca 2099; núm. 3, Paseo de Julio 1292; No. 4, calle [illegible] 273 en el interior: Rosario de Santa Fe, La Plata, Bahía Blanca, Paraná, Concordia, Gualeguaychú, Gualeguay, Uruguay, Victoria, [illegible], La Paz (E. Ríos), Resistencia (Chaco). Agencia en Bahía Blanca, Puerto Ing. White.

Capital autorizado	$ 8.000.000	oro sell.
Capital realizado	" 7.000.000	"
Fondo de reserva	" 648.000	"
Fondo [illegible]	" 100.000	"

SE ABONA

	C/legal	O/sell
En [illegible] cuenta corriente		Sin interés
Por depósitos á plazo fijo:		
á 30 días		1 ½ %
á 60 días		2 ½ %
á 90 días		3 ½ %
á 180 días		4 %
Mayor plazo		Convencional

SE COBRA

	C/legal	O/sell
[illegible]		8 á 8 %

El Banco expide cartas de crédito, vende giros y transferencias por cable, sobre todas las principales ciudades de Europa, Norte América, Brasil, Chile, Paraguay, República Oriental del Uruguay, como también cheques sobre varios puntos de la República y valores de pago sobre pueblos de Italia que tienen oficina postal.

El Banco se encarga también, condicionalmente, de la administración de propiedades, compra y venta de bienes raíces é hipotecas por cuenta de terceros y trata en general de todas las operaciones bancarias. Buenos Aires, 30 de Septiembre de 1910. J. Bernasconi, E. Bellelli, gerentes.

BANCO DEL RIO DE LA PLATA — Tacuarí 18. Descuento de pagarés sobre mercaderías en la aduana ó despachadas y anticipos sobre alquileres y bienes raíces sin hipotecarlos. Recibe depósitos en Caja de Ahorros en cuenta corriente y á plazo fijo, abonando buen interés.

BANCO DE LONDRES Y BRASIL (Limitado), calle Bartolomé Mitre 400.

Abona hasta nuevo aviso:

	Papel	Oro
Depósitos en cuenta corriente hasta $ 50.000	1 %	Sin int's
Depósitos á 30 días fijos	2 %	1 %
Depósitos á 60 días fijos	2 ½ %	1 %
Depósitos á 90 días fijos	3 ½ %	1 ½ %
Depósitos á 6 meses fijos	4 %	4 %
Por depósitos en Caja de Ahorros hasta $ 10.000	4 %	4 %

Sumas y plazos mayores, convencional.

Febrero de 1908. — R. G. Shearer, gerente.

BANCO DE LONDRES Y RIO DE LA Plata (Limitado). — Buenos Aires, Bartolomé Mitre 399. — Barracas al Norte, Avenida Montes de Oca 701. — Once de Septiembre, calle Cuyo 2799. — Boca, Almirante Brown 1159. — Rosario, Mendoza, Bahía Blanca, Concordia, Tucumán, Paraná, Córdoba, Montevideo, calle Cerrito 207 y agencia, calle Río Negro 5, Paysandú, Salto Oriental, Río de Janeiro, Pará, Pernambuco, San Paulo, Santos, Bahía, Curityba, Victoria (Brasil), Valparaíso, Londres, París. La tasa de interés de este Banco desde la fecha hasta nuevo aviso será como sigue:

	Papel	
Por depósitos en cuenta corriente	Sin interés	
[illegible] á la vista con [illegible]	[illegible]	
Id. á tres meses fijos hasta pesos 50.000	3 %	
Id. á 6 meses fijos	3 ½ %	
Adelantos en cuenta corriente	8 %	
	Oro sellado	
Por depósitos en cuenta corriente	Sin interés	
Id. por tres meses fijos	3 %	
Adelantos en cuenta corriente	8 %	

James Dey y Harry Scott, gerentes. Octubre 14 de 1906.

LA AMERICA, compañía [illegible] [illegible] Los señores accionistas podrán [illegible] sus acciones [illegible] dado [illegible] 24 de [illegible] nos A[illegible] rector.

BOLETIN TELEGRAFICO

(De nuestros corresponsales especiales, agencias y sucursales)

VIA COLON

CONFERENCIA DEL PROFESOR POSADA

IMPRESIONES SOBRE LA ARGENTINA

La emigración española

AGRICULTURA Y GANADERIA

El problema social en Buenos Aires

MADRID, Marzo 10—En el centro de la Asociación de Agricultores de España, de esta capital, dió hoy su anunciada conferencia sobre la Argentina el profesor de la universidad de Oviedo, doctor Adolfo Posada, quien, como se sabe, permaneció en esa República una temporada.

En el local se hallaban numerosas personalidades políticas, entre ellas el señor Moret, muchos profesores de la Universidad y buen número de agricultores. Asistían también bastantes damas y buen número de periodistas.

El conferenciante desarrolló el tema "Impresiones sobre la Argentina" presentando numerosos datos estadísticos y haciendo observaciones de carácter sociológico.

Estudió el punto del movimiento emigratorio español, relacionado con la Argentina y dijo: "Hay actualmente alrededor de novecientos mil españoles en aquella República diseminados por todas sus zonas y empleados en toda clase de trabajos, pero especialmente en el campo y el comercio".

"Naturalmente, la existencia de tan gran número de españoles justifica la preferencia [illegible] los emigrantes por dirigirse á aquella república. Aquella que puede ser considerada una segunda patria atrae á la emigración, porque nuestros obreros saben que cuentan con una colectividad numerosa é importante.

"Pero esta causa que puede decirse secundaria está subordinada á otra principal y es el ambiente optimista que existe en la Argentina. El trabajador que realmente desea ocuparse sabe al llegar que ha de encontrar la remuneración de su trabajo, mejor que en España, retribuéndose á nuestra patria.

"Todas las naciones envían allá grandes capitales: Inglaterra los emplea en la construcción de ferrocarriles, secundada por Francia y las otras se dedican á diversas industrias y especialmente al comercio.

"Si es cierto que la Argentina es la nación de moda, lo es porque atesora una riqueza enorme en su ganado y en su terreno cultivable para toda clase de frutos. Esto se comprueba observando las grandes y diversas explotaciones de la industria agrícola-ganadera."

Al llegar á este punto el conferenciante describió detalladamente algunas de las explotaciones argentinas.

Leyó á continuación las estadísticas de siembra desde el año 1895 hasta 1908 y dijo: "Este formidable progreso agrícola sólo es comparable al de la ganadería que representa una de las dos bases de la grandeza argentina.

"Los datos estadísticos muestran que aquel es el país mundial que tiene más carne por habitante [illegible] con estos datos forzosamente la prosperidad ha de surgir".

Habló después de cuestiones relacionadas con la sociología y dijo: "El problema social, por lo que se refiere á Buenos Aires, hoy por hoy es tan grave como el de París ó de Londres. Es natural que así sea; la gran aglomeración no podía dejar de producir el fenómeno, la lucha entre el capital y el trabajo existe, debido á las mismas causas que la producen en los grandes centros de población europea".

"Por esta razón el porvenir se halla, más en el campo que en la ciudad. Las grandes extensiones de terreno fértiles brindan al trabajador una remuneración mayor sin las contingencias que surgen en los puntos donde el problema social se agita.

"Por lo que se refiere á los adelantos de la Argentina, mis impresiones son inmejorables. Creo que ninguna nación pueda enseñarle nada porque todo lo tiene ya hecho.

"Por lo que á mí se refiere puedo decir que con mi visita á aquella república, he recibido la enseñanza más grata y educadora de mi vida".

La conferencia interesantísima desde muchos puntos de vista terminó entre entusiastas aplausos y felicitaciones de la concurrencia.

INFORMACIONES COMERCIALES

MERCADO DE CEREALES

Exportaciones norteamericanas

NUEVA YORK, Marzo 10—En la semana que acaba de [illegible] se [illegible] [illegible] de trigo tanto en grano como en harina y [illegible] de los Estados Unidos y del Canadá alcanzaron un total de 2.219.000 bushels comparados con [illegible] bushels en la semana correspondiente de 1910.

Desde el 1° de Julio [illegible] ha sido [illegible] de [illegible] [illegible] á 81.[illegible] bushels comparados con 110.606.000 bushels en el período correspondiente del año anterior.

En lo que se refiere al maíz, fueron exportados esta semana 2.157.000 bushels comparados con 2.862.000 bushels hace un año.

Desde el 1° de Julio de 1910 se exportaron 34.228.000 bushels, comparados con 19.865.000 bushels en el período equivalente anterior.

MERCADO LONDINENSE

Resumen de la semana

LONDRES, Marzo 10—La tasa particular del descuento no ha sufrido mucha modificación por efecto de la reducción de la tasa oficial en el Banco de Inglaterra.

[illegible] cotizaciones.

En el mercado monetario [illegible] la demanda [illegible] dacciones bursátiles.

Las operaciones [illegible] aumentaron en [illegible].

En el Stock Exchange [illegible] de las operaciones [illegible] siderado, pero los precios [illegible] subieron [illegible].

Los títulos mexicanos que estaban deprimidos con motivo de las noticias alarmistas acerca de la movilización de fuerzas en los Estados Unidos han vuelto á mejorar en sus cotizaciones.

[illegible] aumentar el capital social del ferrocarril Central Argentino [illegible] la necesidad de esa medida.

El Banco Británico de Sud América está [illegible] de aumentar su capital en dos [illegible] mil libras esterlinas.

El comercio [illegible] pasa por un período satisfactorio aunque su desarrollo no ha respondido del todo á las esperanzas más optimistas.

Los altos precios del lino textil para [illegible] restricción en las industrias manufactureras que aprovechan [illegible].

La oferta de artículos de fundición de hierro y de tejidos de algodón están en exceso sobre la demanda.

PRODUCCION DE ORO DEL RAND

LONDRES, Marzo 10—Las cifras estadísticas que acaban de publicarse acerca del rendimiento de las minas de oro del Banco Sudafricano en el mes de Febrero próximo pasado acusan un total de seiscientas diez mil onzas de metal fino.

MERCADO DE LANAS

Remate de cueros lanares

LONDRES, Marzo 10—Las lanas de Nueva Zelandia y de Punta Arenas se han vendido esta semana á precios satisfactorios, y en su mayor parte fueron adquiridas por los compradores del país.

La industria textil de la lana trabaja activamente y la demanda es excelente, tanto para el consumo local, como para la América del Sur, de donde llegan pedidos considerables para artículos más finos que hasta ahora.

LONDRES, Marzo 10—En los remates de cueros lanares efectuados hoy en Mincing Lane, se vendieron exclusivamente productos del Cabo de Buena Esperanza y del Natal.

La oferta alcanzó á 322.118 cueros, de los cuales se vendieron 173.518.

El surtido fué pobre; pero halló competencia entre los compradores y los precios fueron satisfactorios, pues oscilaron entre las cotizaciones anteriores y 1|4 de penique más arriba. Hicieron excepción los cueros lanares comunes, de lana corta que sufrieron una baja de un 1|4 de penique.

MERCADO DE CARNES

Importaciones en Inglaterra

LONDRES, Marzo 10—Acaban de publicarse las cifras relativas á la importación de carnes, en lo que ha trascurrido del año hasta el 4 del mes corriente.

Según dicha estadística, las importaciones de carne chilled de la América del Sur aumentaron en 348.420 quintales, en comparación con el período equivalente del año anterior.

Las importaciones de la América del Norte disminuyeron en 79.882 toneladas.

En lo que se refiere á la carne congelada, desde el 1o. de Enero hasta la fecha aumentaron en 82.181 cuartos las importaciones de la América del Sur, en 71.168 las de Australia y en 9.140 las de la Nueva Zelandia.

De Venezuela se importaron 6.305 cuartos congelados y 238 cuartos chilled.

Las perspectivas optimistas de principios de año han experimentado una modificación considerable, pues la tendencia á acumular las existencias constituye un factor perturbador del mercado.

PRECIOS Y COTIZACIONES

TITULOS NACIONALES

LONDRES, Marzo 10—Los títulos de 4 por ciento del empréstito de 1897 cerraron á 90 5|8 o|o; los de 4 1|2 por ciento de 1889, á 100 por ciento; los de 5 por ciento de 1898, á 103 1|2, los de 4 por ciento de 1889, á 102 1|2 por ciento; los de 5 por ciento de 1886, ex cupón, á 103 por ciento; el 5 por ciento de 1909, á 101 1|4 o|o, ex cupón; los de 4 por ciento de 1897, á 90 1|2, los de 5 por ciento de 1891, á 102 1|2; los de 4 o|o de 1900, á 90 1|2.

TITULOS PROVINCIALES

LONDRES, Marzo 10—Los títulos de 3 y 3 1|2 por ciento, emitidos por la provincia de Buenos Aires para redimir las cédulas se cotizaron á 70 7|8.

COTIZACION DE CEDULAS

AMBERES, Marzo 10—Las cédulas serie H, se cotizaron á 44.65.

OPERACIONES PRIVADAS DE DESCUENTO

LONDRES, Marzo 10—Las operaciones privadas de descuento se [illegible] á 2 1|2.

EMPRESTITO ARGENTINO DE 1909

LONDRES, Marzo 10—Los títulos del empréstito argentino de 5 por ciento de 1909, cerraron á 101 1|8 por ciento.

TITULOS ARGENTINOS EN NUEVA YORK

NUEVA YORK, Marzo 10—Los títulos del nuevo empréstito argentino cerraron á 98 5|8 o|o.

TITULOS ARGENTINOS EN NUEVA YORK

NUEVA YORK, Marzo 10—Los títulos del nuevo empréstito argentino [illegible] á 99 o|o.

FERROCARRILES ARGENTINOS

LONDRES, Marzo 10—Ferrocarril Sud. Las acciones ordinarias cerraron 120 1|2 o|o.

Ferrocarril Buenos Aires Oeste. Se cotizaron á 125 o|o.

Ferrocarril Central Argentino. Acciones ordinarias á 105 3|4 o|o.

Acciones deferidas á 98 o|o.

Ferrocarril Buenos Aires al Pacífico. Acciones ordinarias á 92 1|2.

Ferrocarril Gran Oeste Argentino. Acciones ordinarias á 101 1|2 o|o, sin dividendo.

Ferrocarril Nordeste Argentino. Acciones ordinarias á 45 1|4 o|o.

Ferrocarril Córdoba y Rosario. Acciones preferidas de 6 o|o se cotizaron á 104 o|o.

Las acciones de segunda preferencia se vendieron á 63 1|2.

Ferrocarril Central Córdoba. Los debentures se pagaron á [illegible].

Ferrocarril [illegible] Acciones ordinarias á 15 1|2.

Acciones preferidas de 5 por ciento á 97 o|o.

Acciones de segunda preferencia se vendieron á 60 1|2.

FERROCARRILES PARAGUAYOS

LONDRES, Marzo 10—Los bonos debentures de [illegible] por ciento del ferrocarril Central del Paraguay se cotizaron á precio de 52 1|4.

Las acciones ordinarias se cotizaron á 3 [illegible] libras esterlinas.

FERROCARRILES URUGUAYOS

LONDRES, Marzo 10—Los debentures de 8 por ciento del ferrocarril Central del Uruguay, extensión Este, fueron cotizados á 7 3|4 libras esterlinas.

Los de la extensión Norte se cotizaron á 6 3|4 libras esterlinas.

ACCIONES DE RIO TINTO

PARIS, Marzo 10—Las acciones [illegible] de Rio Tinto de 10 libras [illegible] se cotizaron [illegible] Bolsa á [illegible] francos.

[illegible]

MERCADO DEL CAPITAL

BERLIN, Marzo 10—La tasa [illegible] bancario está á 4 o|o.

El descuento particular se efectúa al tipo de 3 1|8 o|o.

BRUSELAS, Marzo 10—El [illegible] bancario es de 4 por ciento.

El descuento particular es de 3 13|16 por ciento.

AMBERES, Marzo 10—El [illegible] á 3 1|2 por ciento.

La tasa particular del descuento es de [illegible] 4 o|o.

[illegible] Marzo 10—La [illegible] al tipo de 3 por ciento.

El descuento particular se efectúa al tipo de [illegible].

[illegible] Marzo 10—[illegible] á 2 por ciento.

[illegible] particular se efectúa al [illegible] 2 1|8 o|o.

[illegible] Marzo 10—El Banco Austro-Húngaro efectúa los descuentos á tipo de 4 por ciento.

El descuento particular es de 4 por ciento.

ZURICH, Marzo 10—El Banco Nacional desarrolla al tipo de 3 1|2 o|o.

El descuento particular se efectúa al tipo de 3 2|8 por ciento.

AMSTERDAM, Marzo 10—El Banco de Holanda efectúa los descuentos al tipo de 4 o|o.

NUEVA YORK, Marzo 10—Se efectúan descuentos particulares al tipo de 4 á 4 1|4 o|o.

MERCADO DE CAMBIOS

BERLIN, Marzo 10—Los cambios sobre Londres se cotizaron á 20.47 marcos la libra esterlina.

GENOVA, Marzo 10—Los cambios sobre Londres se cotizaron á 25.40 3|4 liras la libra esterlina.

Sobre París, á 124.10 liras los 100 francos.

Sobre Berlín, á 124.10 liras los 100 marcos.

PARIS, Marzo 10—El cambio sobre Londres se efectuó al tipo de 25.29 francos la libra esterlina.

NUEVA YORK, Marzo 10—Los cambios sobre Londres se cotizaron al tipo de 4.86.40 dollars la libra esterlina.

A 60 días se hicieron á 4.84 dollars la libra esterlina.

A 90 días se hicieron á 4.83.15 dollars la libra esterlina.

NUEVA YORK, Marzo 10—Los cambios sobre Berlín se cotizaron al contado al tipo de 95 cents.

A 90 días á 94 1|4 cents los 4 marcos.

Sobre Francia se giró á 5.20 francos al contado, y á 5.22.50 francos el dollar, á 90 días.

RENTA ITALIANA

ROMA, Marzo 10—Los títulos de la renta italiana se cotizaron al tipo de 103.92.

RENTA FRANCESA

PARIS, Marzo 10—La renta francesa de 3 por ciento se cotizó al tipo de 97.50.

CONSOLIDADOS BRITANICOS

LONDRES, Marzo 10—Los consolidados británicos de 2 1|2 por ciento, sin el cupón, se han cotizado en el Stock Exchange al tipo de 81 1|8 por ciento al contado y 81 5|16 por ciento á plazo.

CONSOLIDADOS ALEMANES

BERLIN, Marzo 10—Los consolidados alemanes de 3 1|2 por ciento fueron cotizados ayer en esta Bolsa al tipo de 94.40 o|o.

Los consolidados de 3 por ciento se cotizaron á 84.60 o|o.

TITULOS ESPAÑOLES

LONDRES, Marzo 10—Los títulos del empréstito español se cotizaron en esta plaza al tipo de 90 o|o.

TITULOS JAPONESES

LONDRES, Marzo 10—Los títulos del empréstito japonés se cotizaron en esta plaza á 91 3|8 o|o.

TITULOS URUGUAYOS

MONTEVIDEO, Marzo 10—Las acciones del Banco Hipotecario, se cotizaron para fin de mes á 114.80 y para fin de Abril á 115.

Los certificados amortizables, al contado á 49.70 y para fin de Abril á 50.

Los títulos del empréstito brasileño á 100; los de la serie G, para el 20 á 97.40; H, al contado á 97 y para fin de mes á 97.10, J, á 96.30.

LONDRES, Marzo 10—Los títulos de la deuda consolidada se cotizaron á 76.12 1|2.

MERCADO DE CEREALES

TRIGO

HAMBURGO, Marzo 10—El trigo argentino ha sido vendido hoy en este mercado á razón de 150 marcos la tonelada.

BERLIN, Marzo 10—Se ha cotizado ayer el trigo en este mercado, para el mes de Mayo, á 1 dollar 31 1|4 cents por bushel.

BUDAPEST, Marzo 10—El trigo para Abril se ha vendido á razón de 1 dollar 26 3|4 cents el bushel.

PARIS, Marzo 10—Para Marzo y Abril el trigo en este mercado se cotizó á 1 dollar 42 1|8 cents por bushel.

LIVERPOOL, Marzo 10—En este mercado de cereales el trigo se cotizó á los siguientes precios:

El trigo para entregar en Marzo, á 6 chelines 8 5|8 peniques las 100 libras.

Para Mayo, á 6 chelines 8 7|8 peniques las 100 libras.

Para Julio, á 6 chelines 9 peniques.

El trigo del Río de la Plata se cotizó á 6 chelines 8 peniques las 100 libras.

El trigo nuevo de Australia, se cotizó á 7 chelines 4 peniques las 100 libras.

NUEVA YORK, Marzo 10—En este mercado de cereales se obtuvieron los siguientes precios:

El trigo para entregar en Mayo se cotizó á 99 1|2 cents por bushel.

Para Julio á 95 3|8 cents por bushel.

En el mercado de trigo disponible se cotizó el trigo nuevo, puesto á bordo número 1, á 1 dollar 9 cents por bushel.

El número 2, duro, puesto á bordo á 54 3|4 cents por bushel.

Trigo Manitoba nuevo á llegar puesto á bordo, á 1 dollar por bushel.

CHICAGO, Marzo 10—Las cotizaciones en el mercado de cereales fueron las siguientes:

Para Marzo á 90 3|4 cents por bushel.

Para Julio á 89 1|2 cents por bushel.

Para Septiembre, á 88 7|8 cents el bushel.

MAIZ

[illegible] Marzo 10—Se ha pagado [illegible] al contado á 106.50 marcos la tonelada.

LIVERPOOL, Marzo 10—El maíz se cotizó en este mercado á los siguientes precios:

El maíz tipo mezcla, de los Estados Unidos á 5 chelines 11 3|4 peniques para Mayo, y á 4 chelines 4 peniques para Julio.

El maíz nuevo de los Estados Unidos á 5 chelines [illegible] 3|4 peniques las 100 libras para Marzo.

El maíz viejo del Río de la Plata, para entrega inmediata, se cotizó á 4 chelines 9 peniques.

NUEVA YORK, Marzo 10—El maíz para entregar en Mayo se cotizó á [illegible] 1|2 cents por bushel.

En el mercado de maíz disponible las cotizaciones fueron las siguientes:

El maíz para exportación á 52 1|2 cents.

El número 2, nuevo puesto á bordo á 53 cents por bushel.

El número 2 de elevadores, nuevo, á 55 cents por bushel.

[illegible]

SEMILLA DE LINO

[illegible] Marzo 10—[illegible] para entregar en Abril [illegible] en esta [illegible] de 416 [illegible].

HAMBURGO, Marzo 10—La semilla de lino argentino se ha cotizado en este mercado á razón de 300 marcos la tonelada.

AVENA

NUEVA YORK, Marzo 10—Los precios de la avena fueron los siguientes:

[illegible]

MERCADO DE AZUCAR

[illegible] Marzo 10—[illegible] á [illegible] chelines [illegible] por quintal de 50 kilogramos.

[illegible] kilogramos.

MERCADO DE CARNES

[illegible] Marzo 10—[illegible] congelada [illegible] se vendieron á [illegible] por stone de 8 libras inglesas.

La [illegible] congelada se vendió á 2 chelines 4 peniques al contado por stone de 8 libras.

Los cuartos delanteros obtuvieron 1 chelín 11 peniques al contado por stone de 8 libras inglesas.

La carne vacuna sin congelar (chilled), se vendió á 2 chelines 12 peniques por stone de 8 libras inglesas.

Los cuartos delanteros de la misma se vendieron á 2 chelines 12 penique por "stone" de 8 libras.

En las últimas 24 horas entraron en el mercado 3.600 cuartos de novillos sin congelar (chilled).

Nota: El stone equivale á tres kilos 629 gramos.

MERCADO DE CUEROS

HAMBURGO, Marzo 10—Los cueros secos de Buenos Aires, se cotizaron en este mercado de 100 á 103 marcos los 100 kilogramos.

Los cueros salados de matadero se vendieron de 70 á 71 marcos los 50 kilogramos.

Los cueros salados de saladero se vendieron de 49 á 56 marcos los 50 kilogramos.

MERCADO DE MANTECA

LONDRES, Marzo 10—La manteca argentina se ha cotizado hoy en este mercado de 100 á 104 chelines.

La manteca de Cork se vendió á 98 chelines.

MERCADO DE LANAS

HAVRE, Marzo 10—La lana cruza del Río de la Plata, se vendió á 172.50 francos los 100 kilogramos; para Mayo, á 172.50; para Agosto á 173 francos para Octubre, á 172 francos.

HAVRE, Marzo 10—La lana gruesa del Río de la Plata, fué cotizada á 200 francos los 100 kilogramos; para Mayo, á 200; para Agosto, á 200 francos; para Octubre, á 200.

ROUBAIX (Tourcoing), Marzo 10—La lana peinada de los puertos del Río de la Plata, fué cotizada, á 5.72.50 francos por kilogramo para Mayo, á 5.65; para Agosto, á 5.60; para Octubre, á 5.55 francos.

AMBERES, Marzo 10—Las lanas argentinas se cotizaron á 5.80 francos para Mayo, 5.67.50, para Agosto, á 5.57.50 y para Octubre, á 5.50 francos.

MERCADO DE ALGODON

LIVERPOOL, Marzo 10—El algodón se cotizó ayer en este mercado á los siguientes precios:

El producto Midling de entrega inmediata, se vendió á 7.76 peniques la libra para fines de Marzo á 7.44, para Abril, á 7.45; para Mayo, á 7.38 y para Julio, á 7.16.

En las últimas 24 horas se vendieron 6.000 pacas.

NUEVA YORK, Marzo 10—Los precios del algodón en este mercado fueron los siguientes:

Para entregar en Marzo, á 14.28 cents la libra para Abril, á 14.48, para Mayo, á 14.30 cents, para Julio, á 13.85 cents para Octubre, á 13.72 cents la libra.

MERCADO DE QUEBRACHO

HAMBURGO, Marzo 10—Los rollizos de quebracho, procedentes de la República Argentina, se vendieron á 94 marcos los 1.000 kilogramos, al contado.

A plazos fueron vendidos á 96 marcos los 1.000 kilogramos.

HAMBURGO, Marzo 10—El extracto de quebracho se ha vendido á 34 marcos al contado los 100 kilogramos.

A plazos fué vendido á 35 marcos los 100 kilogramos.

MERCADO DE METALES

ORO, PLATA, COBRE Y ESTAÑO

LONDRES, Marzo 10—La plata en barras se vendió á 24 1|4 peniques la onza Troy.

El cobre estuvo á 54 libras 17 chelines 6 peniques la tonelada.

A plazos estuvo á 55 libras 10 chelines la tonelada.

El estaño estuvo á razón de 179 libras 15 chelines la tonelada.

Su precio á plazos fué de 179 libras la tonelada.

LONDRES, Marzo 10—El oro en esta plaza se vendió á 77 chelines 9 peniques la onza.

NUEVA YORK, Marzo 10—La plata se cotiza en este mercado á 52 3|4 cents la onza.

El cobre para Febrero y Marzo se vendió á 12 dollars las 100 libras.

El estaño se vendió al contado á 42 las 100 libras.

MERCADO DE PETROLEO

AMBERES, Marzo 10—El petróleo americano refinado se ha vendido en esta plaza al precio de 19 francos.

LONDRES, Marzo 10—El petróleo refinado se ha vendido en esta plaza al precio de 6 1|2 francos.

LIVERPOOL, Marzo 10—El petróleo refinado se ha vendido en esta plaza al precio de 6 1|2 peniques.

ESTADOS UNIDOS

UNA TERRIBLE EXPLOSION

POLVORA Y DINAMITA

CUARENTA MUERTOS

EFECTOS HORRENDOS

NUEVA YORK, Marzo 10—[illegible] telegrama recibido [illegible] de una terrible explosión [illegible] hoy en el pueblo de [illegible] (Wisconsin).

Se trata de [illegible] depósito de la Dupont [illegible] pany, que contenía [illegible] barriles de pólvora y [illegible] das de dinamita.

Los efectos de [illegible] terribles. El estruendo [illegible] distancia de cien [illegible] volaron casi todo [illegible] dujo gran pánico [illegible] les y espectadores [illegible] se encontraban en los teatros.

Fueron destrozadas [illegible] sas y el edificio de las [illegible]. Según [illegible] recibidas hasta ahora [illegible] cuarenta muertos [illegible] merosos heridos.

El sitio que ocupaba el depósito forma ahora una inmensa hoguera y es imposible hacer trabajo alguno para dominar el fuego. Tampoco se pueden sacar ocho vagones cargados con pólvora y dinamita que se encuentran cerca del lugar del incendio.

Las pérdidas materiales se calculan en más de dos millones de dólares.

Cólera en Honolulu

NUEVA YORK, Marzo 10—Según las últimas informaciones recibidas de Honolulu, capital de las islas Hawai, hasta ahora han ocurrido [illegible] casos y veintitrés defunciones.

Gobierno acéfalo

WASHINGTON, Marzo 10—[illegible] ausentes de esta capital los principales miembros del gobierno. El presidente Taft hace su gira por los Estados Unidos del Sur y está actualmente en Atlanta. El secretario de Estado Mr. Knox veranea en [illegible] los secretarios de guerra, Mr. Dickinson y Mr. [illegible] como el subsecretario [illegible] Mr. [illegible] se encuentran en Nueva York.

Viajeros conocidos

NUEVA YORK, Marzo 10—[illegible] esta ciudad el conde [illegible] mismo apellido [illegible] Tennant, cuñado de [illegible] Mr. Asquith.

Socorros para los hambrientos de China

WASHINGTON, Marzo 10—La Cruz Roja norteamericana ha enviado [illegible] á los hambrientos de China [illegible] mil dólares.

[illegible]

Lamentable accidente del trabajo

NUEVA YORK, Marzo 10—Se derrumbó en esta ciudad [illegible] de una casa de [illegible] pisos en construcción.

Resultaron del accidente cuatro obreros muertos y varios heridos.

MÉXICO Y ESTADOS UNIDOS

CAUSA DE LA MOVILIZACION

VIGILANCIA EN LA FRONTERA

CONTRA EL CONTRABANDO DE ARMAS

CRITICAS DEL "EVENING POST"--PROCEDER INCORRECTO

INFORMACIONES DE ORIGEN MEXICANO

LA VERDADERA SITUACION

COMENTARIOS DE LA PRENSA

DENUNCIA DEL "FINANCIAL NEWS"

ENVIO DE UN BUQUE ALEMÁN

WASHINGTON, Marzo 10—En los círculos bien informados se asegura que el gobierno no retirará las fuerzas concentradas en la frontera de México, hasta que la revolución haya terminado definitivamente en el país vecino.

NUEVA YORK, Marzo 10—El corresponsal del "New York Herald", que acompaña al presidente Taft en su viaje á Atlanta (Georgia), comunica que la movilización obedece al deseo del gobierno de contribuir á la terminación del movimiento revolucionario en México, impidiendo el contrabando de armas.

Se establecerá un cordón militar á lo largo de la frontera, desde el golfo de México hasta el del Pacífico, impidiendo así que se introduzcan armas en el país vecino. Mañana habrá un total de quince mil hombres cerca de Alamo.

Se cree que el gobierno pedirá al Congreso un crédito especial para los gastos de la movilización.

El corresponsal del "Herald" asegura tener esta información de una fuente absolutamente autorizada.

NUEVA YORK, Marzo 10—El "Evening Post" publica un telegrama de su corresponsal que acompaña al presidente Taft en su viaje y el que dice que el gobierno está decidido á establecer un cordón militar á lo largo del Río Grande, á fin de impedir que los revolucionarios mexicanos introduzcan armas de contrabando.

El mismo despacho anuncia que varios gobiernos europeos han cambiado últimamente ideas acerca de la conveniencia de pedir á los Estados Unidos que adopten medidas para proteger los intereses extranjeros en México. Los representantes de varias potencias en Washington han consultado al departamento de Estado al respecto y el gobierno llegó á la conclusión de que se impondría la intervención, pues de otro modo estaría en peligro la doctrina de Monroe.

El diario citado, al comentar la comunicación de su corresponsal, dice que ella no basta para explicar la actitud del gobierno en la actual emergencia. Los Estados Unidos no pueden insistir en que termine la revolución en el país vecino y su intervención, aunque sea tan sólo indirecta, es contraria al deber moral y legal del gobierno de no inmiscuirse en los asuntos internos de las naciones hermanas.

La misión del gobierno se limita á asegurar la neutralidad de los Estados Unidos en el conflicto interno de México y el "Evening Post" dice que la Unión no ha cumplido siempre este deber primordial pues ha intervenido en Cuba y en otras varias ocasiones.

Termina preguntando por qué se ha procedido á establecer una guardia en la frontera de un modo tan sensacional.

NUEVA YORK, Marzo 10—El representante de LA PRENSA en esta ciudad, acaba de recibir el siguiente telegrama, procedente de una fuente, absolutamente autorizada en México:

"El ministro de Relaciones Exteriores, señor de Creel desmiente categóricamente las noticias falsas que acerca de la situación en México publican los diarios norteamericanos. No es ante todo cierto, que las familias norteamericanas establecidas en México se preparan para abandonar la capital.

"Según el señor de Creel la situación en la República se puede resumir como sigue: reinan en el país condiciones normales. Ocurren disturbios sólo en el Estado de Chihuahua, mientras que en todos los demás Estados la situación es absolutamente normal, pues hay en ellos sólo algunas gavillas de malhechores, ajenos á la política.

El ministro de Guerra hace grandes preparativos y activa la campaña [illegible] restablecer la paz [illegible] en todo el territorio de la República.

Son completamente falsas las noticias [illegible] de que los intereses extranjeros en México están expuestos á serios peligros. Nadie se queja ni hay alarma de ninguna especie.

La situación financiera del país es excelente y la demuestra la prosperidad general de la Nación y las cotizaciones elevadas de los títulos mexicanos, tanto del Estado como de las empresas particulares en las Bolsas de Londres, París y Berlín. El crédito nacional es ahora mejor que nunca y no se hace á nadie de ninguna especie. Finalmente el gobierno mantiene relaciones cordiales con todas las naciones extranjeras.

"En cuanto al presidente Díaz, su estado de salud es excelente y carecen de fundamento los rumores alarmantes que circulan al respecto. Se le ve todos los días pasearse á caballo por el parque de Chapultepec y el domingo último asistió á un concurso de [illegible]. La opinión pública, tanto de los nacionales como de los extranjeros, apoya la política del presidente quien está decidido á seguir su programa que tiene por base la paz y el progreso, y especialmente el fomento de [illegible] pública.

"En los círculos políticos [illegible] [illegible] importancia á la movilización militar y naval en los Estados Unidos, pues no hay motivo alguno que pudiera justificar un conflicto entre las dos países. Por lo demás, el mismo presidente Taft ha declarado así al presidente Díaz, asegurándole que las maniobras no tienen nada que ver con los sucesos [illegible].

NUEVA YORK, Marzo 10—El ministerio de Guerra acaba de [illegible] [illegible] para [illegible] la vigilancia en la frontera de México.

Han empezado á [illegible] [illegible] [illegible] [illegible].

[illegible] así 21.000 hombres.

[illegible] saber que [illegible] México, el Japón y es por [illegible] ajeno á la [illegible] Perú hay que tener en [illegible] desde Nueva Orleans se [illegible] noticias tan [illegible] como falsas. El anuncio de la muerte del presidente Díaz proviene también de esa ciudad.

LONDRES, Marzo 10—El "Financial [illegible]" al [illegible] ocuparse de las perturbaciones que ocurren en el Norte de México asegura que son fomentadas por los grandes "trusts" de petróleo de los Estados Unidos, y hace un llamamiento al gobierno de Washington para que se oponga á sus intrigas.

"Dicho gobierno, dice, puede difícilmente pretender que ignora la existencia de estos hechos y no ha de adquirir prestigio en Europa si no pone fin á este estado de cosas verdaderamente escandaloso y más digno de una isla de caníbales que de aquella gran república, que se considera un país civilizado y poderoso".

BERLIN, Marzo 10—En los círculos oficiales se asegura que este gobierno no adoptará ninguna medida con motivo de los sucesos de México.

A pesar de esta creencia, se sabe que el crucero "Bremen" recibió la orden de dirigirse al golfo de México.

La "Frankfurter Zeitung", al comentar la cuestión mexicana, opina que hay motivos para poner en duda la sinceridad de las declaraciones hechas por el presidente Taft al presidente Díaz. Cree, además, posible, que exista entre los dos presidentes, un acuerdo secreto que faculta á los Estados Unidos para intervenir en México bajo circunstancias determinadas.

ITALIA

EN MONTECITORIO

LA SESION DE HOY

Conmemoración de Mazzini

EL PROBLEMA DE LA EMIGRACION

CONTINUACION DEL DEBATE

Importante discurso del hon. Luzzatti

NUEVOS RUMBOS

ROMA, Marzo 10—Muy animada estuvo hoy la sesión de la Cámara de Diputados, ocupando sus bancas unos trescientos diputados. En las tribunas, atestadas de público, dan una nota simpática los trajes primaverales de las señoras, que han concurrido en gran número.

En seguida de haberse aprobado el acta anterior, pidió la palabra el hon. Jorge Doria, diputado por Spezia, quien conmemoró con un breve discurso el 39o aniversario de la muerte de José Mazzini.

"Nuestro pensamiento dijo el hon. Doria, debe hoy dirigirse hacia la tumba que en el histórico cementerio de Staglieno encierra los restos del gran patriota, el maestro de todos los que abogaron por la unidad y la independencia de la patria, cuando el hacerlo constituía la peligrosa utopía que tantos costó el destierro, la cárcel y la muerte. Es éste un homenaje sincero, que le debemos todos los que sentimos en nuestros corazones, el reflejo del entusiasmo que despertara en aquellos años de nuestro resurgimiento el apostolado constante y abnegado del gran genovés homenaje de agradecimiento y de devoción, en que pueden y deben fusionarse una vez por tantas, todos los partidos políticos, todas las diferentes clases sociales que defendieron la idea de la patria, representan el esfuerzo nuevo de la gran alma italiana.

"Hoy más que nunca, debemos elevar nuestros corazones hacia él, pues en la inminencia de los festejos cincuentenarios de la unidad material, que en gran parte le debemos, su voz continúa amonestando que aún falta esa completa unidad moral la que únicamente puede garantizarnos frente al mundo que mira nuestros esfuerzos la seguridad de un progreso social y económico, adecuado á la vertiginosa evolución de los tiempos. (Grandes aplausos).

El presidente hon. José Marcora agradece al hon. Doria, en nombre de la cámara y de la Nación sus nobles palabras.

Recuerda luego con cuánto afecto y veneración el Parlamento conmemoró al gran patriota en ocasión del primer centenario de su nacimiento. Confirma que desde Roma, antes que cualquiera otra, la palabra de Mazzini se levantó para proclamar la necesidad de que Italia, fuera unida y libre y [illegible] manifestando la esperanza de que sea pronto un hecho la [illegible] del monumento nacional que debe recordar á las generaciones venideras como este hombre, que todas las naciones libres, han honrado como un propio ciudadano, representa el conjunto augusto del más abnegado sacrificio y del más constante desvelo en pos de aquella libertad de que ellas gozaron. (Ovaciones en todas las bancas).

En nombre del gobierno asóciase á las manifestaciones de los precedentes oradores el hon. Luis Credaro, ministro de Instrucción Pública, reanudándose luego el debate sobre las medidas para normalizar las condiciones de la emigración.

Hace uso de la palabra el hon. teniente general Landino Dal Verme, diputado por Bobbio Pavia que se manifiesta decidido partidario de que el Estado se ocupe la construcción de hoteles para emigrantes y favorece las medidas más severas para la higienización de los mismos, [illegible] [illegible] que el estado deficiente de [illegible] [illegible] de higiene en que se [illegible] salir son la peor propaganda que puede hacerse en contra del pueblo italiano.

Habla, á continuación, el hon. Héctor Ciccotti (representante del colegio electoral de Nápoles) quien critica duramente la complacencia del presidente del consejo de ministros, hon. Luzzatti, hacia el comercio nefasto de esclavos que debe concluir de una vez la mala costumbre de perjudicar en provecho de los intereses locales y tan sólo por turbios manejos de la hacienda electoral, los grandes intereses del país. Demuestra, con sólido razonamiento, que si bien la emigración es necesaria para las naciones que sufren plétora de población ella debe ser contenida en justos términos, pues los éxodos exagerados, provocados casi siempre artificialmente por la avidez de gentes poco escrupulosas no puede menos de engendrar un profundo desequilibrio moral, económico y político en la vida nacional.

La contesta el hon. Luis Luzzatti, jefe del gabinete, quien aprovecha la oportunidad para pronunciar un notable discurso que constituye toda una hábil defensa de la actitud del gobierno en esta cuestión.

El hon. Luzzatti empieza declarando que las medidas adoptadas para higienizar el ambiente del puerto de Nápoles obedecían á una obligación moral y material, en consecuencia de los acuerdos internacionales al respecto.

Por eso, dispuso funcionara en aquella ciudad el tan discutido hotel para emigrantes, y ordenando á la comisaría de emigración estudiara la manera de reglamentarlo en relación á las exigencias de los tiempos modernos.

Añade que recibió las congratulaciones del comité internacional de higiene que se reunió hace tiempo en París, pues esas medidas habían, indudablemente, contribuido á evitar el cólera, impidiéndole difundirse por el resto de Europa. Manifiesta luego, que el hecho de haber suavizado ciertas asperezas en la reglamentación respectiva, no importaba un desmentido á la obra iniciada por la comisaría de emigración y de la dirección de sanidad, pues lo que había querido era no perjudicar al comercio honesto de Nápoles, pero sin menoscabo de continuar vigilando con todo rigor para que la ley sea respetada en todas sus disposiciones.

Se muestra complacido de los resultados obtenidos con este nuevo régimen, que asegura son por demás satisfactorios, agregando que desde que el Banco de Nápoles se hizo cargo del servicio de giros y ahorros de los emigrantes, éste ha mejorado de una manera inesperada.

Contestando particularmente al honorable Ciccotti, declara que la emigración actual de Italia está en condiciones mucho mejores de lo que fué en un tiempo; menos pletórica es mejor encaminada y vigilada, y no está lejano el tiempo en que ella se realizará tan sólo como un fenómeno natural de intercambio entre las naciones más favorecidas de población con las que están en condiciones contrarias.

Dice luego, que el aumento de la emigración no ha sido para Italia de tanto perjuicio como el honorable Ciccotti pretende, porque si algunas provincias han sufrido necesariamente los efectos de éxodos considerables todo el país se ha beneficiado por los considerables ahorros que los emigrados han girado para sus pueblos, contribuyendo así en gran parte á facilitar esa conversión de la renta que constituye uno de los triunfos financieros más notables de la Italia moderna. (Aplausos).

Continúa manifestando que no es posible hacerlo todo de una vez; sin embargo, podía asegurar que era su intención desarrollar todo un plan de mejoras internas y externas, de manera que llegue el día en que Italia pueda acrecentar tanto su exportación comercial que por natural reflejo llegue á reducirse á los mínimos términos su exportación humana. (Aprobaciones generales).

"Mientras tanto, concluyo, una cosa es necesaria: esto es, que el país vea al parlamento completamente de acuerdo en la santa obra que tiene por objeto defender á la emigración en contra de las avideces de los que quieren explotar en Italia y en el extranjero. (Ovaciones, congratulaciones entusiastas).

Vuelve á tomar acto seguido la palabra el hon. Carlos Cavagnari, diputado por Rapallo, quien se repite contrario, por las razones expuestas en la sesión de ayer, á que el Estado se haga cargo de los hoteles para emigrantes: añade que no tan sólo en Italia debe de investigarse sobre la manera con que son tratados los emigrantes por el comercio que vive de ellos, siendo necesario preocuparse de protegerlos en contra de los peligros á que están expuestos, por su ignorancia y timidez, no bien dejan la patria. (Aplausos).

El hon. marqués Antonino di San Giuliano, ministro de Relaciones Exteriores y especialmente interesado en el debate, toma por último la palabra para defender las medidas que tanta discusión han provocado.

Dice que se complace en comprobar que los asuntos relacionados con la emigración despiertan hoy en el parlamento un interés mucho mayor que en otros tiempos, lo que contribuye á iluminar á los gobiernos sobre los temperamentos que deben adoptarse en la materia.

Declara que dichas medidas han sido tomadas especialmente con el objeto de evitar el aumento artificial de la emigración que agentes poco correctos buscan de provocar por todos los medios.

Comunica que se está reduciendo paulatinamente el número de patentes concedidas á los subagentes marítimos y agentes de emigración y que el gobierno está estudiando una fórmula para asegurar á los emigrantes en contra de los riesgos á que están expuestos durante la travesía y en el caso de que se les impida el desembarco.

De paso, asegura que se ha exagerado mucho con los fraudes perpetrados en Nápoles en perjuicio de los emigrantes, añadiendo que lo que sucedía son obra de pocos comerciantes deshonestos en contra de los cuales será aumentada la vigilancia y el rigor de la ley. También serán vigiladas con mucho empeño las fondas en donde acostumbran hospedarse los emigrantes y mantenidas en todo su rigor las medidas higienizadoras.

Concluyendo afirma que una emigración bien guiada y conforme á las necesidades de equilibrio fisiológico del país constituiría una gran fuerza moral y que sería preocupación del gobierno asistirla moral y materialmente, aumentando las agencias consulares y el auxilio pecuniario á las sociedades que en el extranjero cuidan de protegerla y educarla. (Aprobaciones aplausos generales).

Luego siendo ya tarde, se levanta la sesión.

EL PROCESO DE LA CAMORRA

Grandes preparativos en Viterbo

ROMA, Marzo 10—Comunican de Viterbo que se hacen con toda actividad los últimos preparativos para el proceso Cuocolo, contra la "camorra", que se iniciará mañana en esa ciudad.

Es enorme el número de testigos que se encuentran ya hospedados en los locales designados por las autoridades y mucho mayor será ese número cuando hayan llegado todos los que están obligados á comparecer y que deberán estar en Viterbo durante los diez primeros días desde el comienzo de las audiencias.

EL ANIVERSARIO DE LA MUERTE DE MAZZINI

SU CONMEMORACION EN ROMA

Manifestaciones en toda Italia

ROMA, Marzo 10—El 39 aniversario de la muerte de José Mazzini ha sido conmemorado este año con gran solemnidad. Telegramas de toda la península refieren que han tenido éxito lisonjero las manifestaciones que se han realizado con este motivo en muchas ciudades, participando el pueblo con gran entusiasmo en este homenaje al recuerdo del apóstol genovés.

En esta capital, especialmente, revistió carácter de gran solemnidad la ceremonia que tuvo lugar en el Capitolio esta mañana, asistiendo á ella las autoridades y una selecta concurrencia.

El grandioso edificio, sede de la administración municipal, amaneció embanderado. A las 9 a. m. una comisión formada por el alcalde señor Ernesto Nathan y la junta administradora de la comuna llevó una corona de laurel al busto de Mazzini que se encuentra en el palacio de los Conservadores. A las 11 a. m. en la sala de los Horacios y Curiacios, adornada para tal circunstancia el señor Nathan conmemoró al ilustre prócer delineando su histórica figura de pensador y patriota, al que tanto debe Italia.

Asistían al acto los ministros y subsecretarios, los presidentes de las dos ramas del parlamento, los honorables Juan Giolitti, Sidney Sonnino y muchísimas otras personalidades políticas además de las autoridades provinciales y locales y de una selecta concurrencia.

El discurso del señor Nathan, ver-

con aquellos deberes que impone la vida social.

En el baile del club Uruguay, á que asistieron, no fueron presentados á las familias, de donde su situación tuvo que series necesariamente molesta y embarazosa.

Tales son las impresiones que se nos trasmiten desde Buenos Aires.

Siendo esas quejas fundadas, resulta tanto más inopinada la conducta de nuestras autoridades, cuanto que en circunstancias análogas los delegados uruguayos han sido objeto en Buenos Aires de toda clase de atenciones y consideraciones, como lo imponen la cultura y las conveniencias recíprocas entre países ligados por los vínculos de la amistad y por los lazos de la historia.

EL GOBIERNO Y LOS NACIONALISTAS

Ofrecimiento de jefaturas políticas

MONTEVIDEO, Marzo 10 — El doctor Romeu, ministro de Relaciones Exteriores desmiente terminantemente la noticia que circula, según la cual el gobierno utilizaría los servicios de algunos nacionalistas disidentes en las jefaturas de varios departamentos.

Agrega que la minoría no había solicitado ninguna jefatura política, de las que, por otra parte, dijo, no necesita para servir los fines patrióticos del actual gobierno.

Respecto de la versión de que una persona amiga del ministro doctor Romeu, había invitado á un caudillo nacionalista para celebrar una conferencia con aquel ciudadano y en la cual se trataría de algo así como de empleos, afirmó el doctor Romeu, que ésta era una especie malevolente de tan mal gusto como poco penetración.

MONTEVIDEO, Marzo 10 — A pesar del categórico desmentido del ministro de Relaciones Exteriores, doctor Romeu, "La Razón" insiste esta tarde en afirmar que existieron gestiones para celebrar conferencias con caudillos nacionalistas, á fin de conseguir su apoyo en los trabajos que se iniciarían acerca de algunos ciudadanos de esa filiación política, á base de empleos públicos en la actual administración.

Por su parte, el diario oficial, "El Día", declara que, si bien es cierto que el gobierno no ha pensado, por ahora, en confiar jefaturas políticas á los nacionalistas, esto no quiere decir que no lo hará más adelante.

Los exámenes de enseñanza secundaria—La situación de los ganaderos —Los obreros y la carestía de la vida—El ministro en Italia.

MONTEVIDEO, Marzo 10 — Verdaderamente desastroso ha sido el resultado de los exámenes extraordinarios que actualmente están por terminar, en la sección de enseñanza secundaria y preparatoria de la universidad.

La proporción de reprobados es tal que tiene muy pocos precedentes en la historia de las aulas.

—La situación de los ganaderos en este país, se hace cada día más difícil.

La prohibición existente, para los ganados argentinos, los perjudica enormemente y los arruina.

Urge que se adopten medidas salvadoras.

—En todos los gremios obreros se nota extraordinaria actividad [illegible] por los acuerdos que se tomaron para proceder enérgicamente [illegible] campaña emprendida con motivo de la carestía de la vida.

Después de visitar á su amigo íntimo y compañero político, doctor Romeu, ministro de Relaciones Exteriores, regresó esta noche [illegible] el doctor Eduardo Acevedo Díaz, ministro del Uruguay en Italia.

—Regresó hoy de [illegible] señor Ullersen, cónsul general de Austria en el Uruguay.

—Partieron [illegible] el general West, [illegible] capital; el doctor Joaquín de Salterain, y el señor Alberto [illegible] con sus respectivas familias.

Término de un incidente — Los padrinos del duelo Williman-Bachini

MONTEVIDEO, Marzo 10 — Se publicaron hoy las actas del duelo terminado entre el presidente del Senado, doctor Feliciano Viera y [illegible] Gabriel Terra, padrinos del ex presidente de la República doctor Williman y del ex ministro de Relaciones Exteriores, señor Antonio Bachini, respectivamente.

Como comuniqué oportunamente, el desafío partió del doctor Terra, quien consideró injuriosas ciertas insinuaciones del doctor Viera, sobre cuya actitud, durante las [illegible] del duelo Williman-Bachini hizo apreciaciones poco benévolas para su contrincante.

Reunidos los padrinos del doctor Terra, señores doctor Lucas [illegible] y Carlos de Ayala, y los del doctor Viera, diputados Héctor Gómez y Ramón Saldaña, después de largo [illegible] y consideración de su deber [illegible] tar de común [illegible] dente no puede en ningún [illegible] lugar á una solución extrema, [illegible] así por terminado el [illegible].

Continuación de las fiestas de carnaval

MONTEVIDEO, Marzo 10 — Hoy se inició un nuevo ó segundo [illegible]

Hubo máscaras, carros alegóricos, música y baile en salones [illegible]

Se remató el programa con una gran fiesta en el parque Capurro, que resultó brillante.

Afluyó enorme concurrencia. Numerosas comparsas é infinidad de máscaras sueltas.

Se concluyó la fiesta con un torneo de comparsas, á las que se otorgaron valiosos premios.

Mañana siguen los festejos; el domingo se repetirá el corso en el parque Urbano.

Se jugará con "confetti" y serpentinas.

Habrá iluminación general.

La población tiene ansias de divertirse y por ello se prolonga indefinidamente el carnaval.

Nuevos jefes políticos

MONTEVIDEO, Marzo 10 — [illegible] asegurarse que [illegible] Carlos Gómez [illegible] Montero [illegible] serán designados jefes políticos [illegible] departamentos de [illegible]

—Partió esta noche para [illegible] maestro de esgrima Nicolás [illegible]

Cambio de oficiales mayores de los ministerios — Agasajos á un diplomático boliviano.

MONTEVIDEO, Marzo 10 — En los círculos oficiales se afirma que se efectuará el cambio de algunos oficiales mayores de los ministerios.

El señor Fernández y Medina pasará al de Relaciones Exteriores [illegible] señor Varsi al del Interior.

—El gobierno se prepara para agasajar al señor Claudio Pinilla, ministro de Bolivia en Río de Janeiro, [illegible] viene en viaje en el vapor "[illegible] di Savoia" para ocupar [illegible] de Relaciones Exteriores de [illegible]

El señor Pinilla demorará aquí [illegible] días antes de seguir viaje para La Paz.

El presidente de la República [illegible] Batlle y Ordóñez desea obsequiar al señor Pinilla, á quien [illegible] amistad personal por haber sido [illegible] compañero [illegible] La Haya.

—Falleció [illegible] O. de Zapater y el señor [illegible] ricco.

Viaje del señor Bachini — Desmanes policiales—El presupuesto de gastos—La jefatura política de Treinta y Tres.

MONTEVIDEO, Marzo 10 — Para el próximo mes de Abril se [illegible] viaje á Europa del ex ministro de Relaciones Exteriores señor Antonio Bachini.

Se trasladará primero á [illegible] donde se encuentra [illegible]

Luego irá á París y Londres [illegible] de dejar ultimadas las negociaciones de una empresa periodística [illegible] nada con la fundación de un diario que se publicará aquí.

La ausencia del señor Bachini será breve.

—El stock de lanas que queda hoy en esta plaza, se compone en su totalidad de lanas altas y primeras, de que tiene necesidad forzosa la industria europea, por cuyo motivo alcanzarán muy buenos precios.

—Se denuncian desmanes de las policías del departamento de Maldonado.

—El ministro de Hacienda, ingeniero Serrato, se ocupa preferentemente del presupuesto general de gastos para el corriente año, que aún no ha sido sancionado.

—Los nuevos ministros de Estado concurrieron á sus respectivos despachos.

En la casa de gobierno se ha empezado á trabajar.

—El jefe político del departamento de Treinta y Tres, coronel Basilisio Saravia, visitó al presidente de la República y le ofreció su renuncia, pues desea alejarse de la jefatura para atender sus cuantiosos intereses.

El ministro de Relaciones Exteriores, doctor Romeu, ha estado dos días fines para [illegible] de los miembros del cuerpo diplomático.

El reglamento de los ministerios

MONTEVIDEO, Marzo 10 — Se decretó la publicación del reglamento orgánico de los ministerios con las reformas correspondientes á las modificaciones introducidas por los decretos de nombramientos de ministros.

MISIONES

EL GOBERNADOR Y EL CONSEJO DE EDUCACION

Explicaciones sobre un conflicto

POSADAS, Marzo 10 — Entrevisté al gobernador doctor Solari, á propósito del incidente surgido con el presidente del consejo nacional de educación, doctor Ramos Mejía, de la cual se ocupó este diario.

El doctor Solari redacta en estos momentos el informe que remitirá al Ministerio del Interior.

[illegible]

Aleja á esta [illegible]

[illegible]

Coincido pues [illegible]

TUCUMAN

CRECIDA DEL RIO SALI

DERRUMBAMIENTO DE CASAS

Grandes perjuicios en los campos

TUCUMAN, Marzo 10 — [illegible]

[illegible]

La dirección de [illegible]

Los diarios siguen atacando á [illegible] de los ferrocarriles del Estado ingeniero [illegible] por su mala administración.

Se habla con insistencia de la [illegible] de un nuevo ministerio [illegible] Hacienda y Salud Pública.

[illegible]

CORDOBA

El fraude de las excepciones—Intrusos candidatos á legisladores — Acusaciones contra las autoridades — El pleito municipal en Villa Nueva

[illegible]

candidatura oficial la del presbítero Echenique, verdadero director del diario católico "Los Principios".

El diario opositor "La Voz del Interior", aplaude la candidatura del senador del señor Luis Revol, por el departamento de Colón.

—El diario nacional "La Verdad", censura á los dirigentes nacionalistas de Villa Nueva, por haber llevado ante el Presidente de la Nación, el pleito municipal de aquella localidad.

El gobernador, por su parte, no intervendrá en el asunto.

Ubicación de mesas receptoras—Becas en el conservatorio de música —Obras de acceso á un puente — Ingreso de fondos en la tesorería.

CORDOBA, Marzo 10 — El ministerio de Gobierno dió un decreto, por el que se designa la ubicación de siete mesas receptoras de votos para las elecciones de tres diputados por esta capital, que se efectuarán el 19 del corriente.

—Se aumentó á 40 el número de becas en el conservatorio provincial de música.

Fueron aprobadas las resoluciones del consejo de educación relativas á la reorganización del personal de las escuelas de la provincia.

Se aprobó el presupuesto y pliego de condiciones formulado por la sección de comunicación, relativo al proyecto de ensanche, del alumbrado y demás obras de acceso al puente de ensanche del alumbrado y demás obras de acceso al puente Avellaneda.

Ingresó á la tesorería la suma de [illegible] entregados por el [illegible]

—Fué nombrado el señor Raúl Moyano [illegible] en Calera, departamento de Colón.

—Mañana aparecerá el diario vespertino "La Idea", bajo la dirección del periodista Miguel Angel Battila. Será órgano [illegible]

CATAMARCA

Restablecimiento del servicio ferroviario

[illegible]

ENTRE RIOS

Accidente á un colono

[illegible]

CORRIENTES

EL CONTRABANDO SECUESTRADO

Complicidad y abandono de autoridades

[illegible]

Propagación de la viruela

[illegible]

La dirección de la escuela normal de maestros—Los nuevos edificios escolares—Profesores impagos

[illegible]

Los profesores de la escuela normal están impagos [illegible]

Ante la [illegible] de la escuela normal de maestros, por hallarse incompleto el personal y la dirección.

MENDOZA

Incendio en una confitería

MENDOZA, Marzo 10 — Esta [illegible] confitería [illegible] Sportsman [illegible]

[illegible]

JUJUY

LA EVOLUCION POLITICA

[illegible]

SANTIAGO DEL ESTERO

El conflicto con el Ministro de Obras Públicas — Organización de comités — Viaje del gobernador.

SANTIAGO DEL ESTERO, Marzo 11 — Todos los diarios se ocupan del lamentable epílogo que ha tenido el conflicto entre el gobernador doctor Argañaraz y el ministro de Obras Públicas.

"El Siglo" comenta el asunto y trascribe el artículo de ese diario al respecto.

La opinión general califica de pusilánime la actitud del gobernador, que no supo mantener con dignidad el cargo, ni defender la autonomía de la provincia.

—El gobernador se ausentó para su estancia en Sillpica, por tres días, sin delegar el mando.

Se comenta el que no hiciera lo mismo cuando hubo que trasladar las mesas electorales, con objeto de burlar á la oposición en el Norte de la provincia.

—Es nulo el movimiento administrativo.

—Llamados por el ex gobernador doctor Santillán, llegan continuamente hombres de la campaña, que regresan con la misión de organizar comités que respondan al partido Nacional.

SALTA

El personal de la escuela profesional — Asiento de las tierras fiscales — Club de Gimnasia y Esgrima. Estado sanitario.

SALTA, Marzo 10 — Ha llamado la atención que la inspectora de las escuelas profesionales de mujeres, señora de Roth, en unión del diputado doctor Zambrano, se hallen ocupados en comprometer el personal docente, sin consultar á la directora titular, á quien le corresponde la elección, para poderse responsabilizar de la marcha del establecimiento.

Se cree que lo correcto hubiera sido llamar á un concurso, haciendo de lado las recomendaciones.

—Vuelve á recrudecer el asunto de las cincuenta leguas de tierras fiscales que fueron vendidas á quinientos mil pesos por supuestos propietarios.

Esta cuestión dará lugar á descubrimientos sensacionales dado las personas que intervienen en el asunto.

[illegible] á aparecer el diario "El [illegible]"

Su aparición ha sido [illegible]

—Anoche se realizó una velada en la confitería del Águila que resultó brillante por la [illegible]

—Promete ser reñida la elección de la mesa directiva del Club de Gimnasia y Esgrima.

—El estado sanitario es satisfactorio.

La mortalidad [illegible]

[illegible]

ACTUALIDAD

La ley electoral en Santa Fe

La información santafecina da como existente el propósito del poder [illegible] en libertad á los detenidos por [illegible] de las mesas receptoras de votos en la última [illegible] provincia, y acusados por [illegible] infractores á la ley electoral.

La razón que parece [illegible] explicar esta singular [illegible] es que los detenidos [illegible] gente sencilla [illegible] de los interesados [illegible] punidad de tales delitos [illegible] cuenta de la gravedad [illegible] mismos.

Si este razonamiento [illegible] sentara jurisprudencia [illegible] prácticas legales, hará [illegible] en el noventa y nueve [illegible] de los casos de delincuencia [illegible] de nuestras leyes penales. Los ciudadanos argentinos tienen el deber de conocer las leyes de su país, y cuando hacen uso de los derechos y prerrogativas que [illegible] están obligados á conocer [illegible] cómo terminan estas [illegible] deberes y las responsabilidades.

En materia electoral, [illegible] puede alegarse ignorancia, no [illegible] por la naturaleza representativa [illegible] nuestra forma de gobierno, sino porque es de sentido común no vender el voto ni comprarlo, porque no se puede vender ni comprar la conciencia política, no hacer trampas; no hurtar el nombre ajeno, no votar [illegible] una vez, no hacer el papel [illegible] instrumento servil de los agentes [illegible] no tratar de hacer [illegible] á los demás [illegible] repugnantes [illegible] electorales y á la burla [illegible] Todas estas y otras [illegible] electoral, penadas [illegible] del sentimiento del [illegible] de la vergüenza [illegible] que sea [illegible] grado de [illegible] en su conciencia [illegible] puede alegarse ignorancia [illegible] naturalmente sabidas [illegible] prestigiar la difusión [illegible] electoral, so pretexto de [illegible] que serían muy [illegible] si no estuvieran [illegible] de impunidades [illegible] de los órdenes [illegible] de las complacencias [illegible] oficiales.

[illegible] de este diario, [illegible] de influir en pos [illegible] para [illegible]. Lamenta [illegible] la suerte de [illegible] para su desgracia, se haga [illegible] rigor de las leyes penales. Pero sostiene, en defensa de la moral y de las instituciones, que las disposiciones legales que rigen y garantizan el sufragio, deben cumplirse, aplicando en cada caso las penas correspondientes, para evitar la divulgación del delito, la burla de las leyes [illegible] engendra siempre muy serias [illegible] y hay que evitarla en [illegible] á la civilización.

Estamos en el comienzo del período [illegible] de restauración democrática, y no sería contrario á la verdad de esa restauración, amparar todos los vicios que hicieran de la democracia nacional un cadáver en descomposición.

[illegible] libertad á [illegible] detenidos [illegible] de la ley electoral [illegible] las mesas terminaron su función [illegible] á la policía, y ni [illegible] que debieron haber [illegible] denuncias de las [illegible] para entablar la acusación [illegible] pueden dar libertad á [illegible]. Tampoco pueden dar [illegible] previo el estudio [illegible] del fallo consiguiente [illegible] la ley.

[illegible] denunciados por el [illegible] electoral y sus autores de [illegible] al juez competente [illegible] sepa hasta el último [illegible] argentino que si el derecho [illegible] es sagrado las leyes [illegible] el ejercicio de ese [illegible] son y que sus [illegible] alcanzan [illegible] el [illegible] contar.

[illegible] la grave [illegible] por el [illegible] la Capital [illegible] ciudadano revela [illegible] candidatos [illegible] santafecina [illegible] ante testigos [illegible] de libretas cívicas [illegible] cantidad.

[illegible] sería bien el ministerio [illegible] con espíritu [illegible] La moral política [illegible] dispuesto [illegible] secreto de la ley electoral [illegible] la confianza pública en la verdad democrática, que, á toda costa, debe imperar en la nación.

A los tribunales de justicia corresponde una función prominente en la moralización de la política interna. Entrégueseles, pues, las causas de su competencia.

Casas para obreros

Dos problemas de importancia capital tiene á resolver el gobierno de la comuna bonaerense, á fin de mejorar en lo posible las condiciones de vida de las clases humildes del pueblo, sobradas de trabajo, sí, pero obligadas á pagar precios elevadísimos por lo que es indispensable para la subsistencia: la manutención y el alojamiento. El primero de estos problemas tiende á ser resuelto convenientemente por medio de las ferias francas; el segundo se encuentra á estudio del intendente y en vías, si no de desaparecer por completo, de simplificarse en términos favorables.

Proporcionar á los obreros casas cómodas, independientes y de escaso alquiler, es cuestión vital en todas las grandes ciudades del mundo; es de orden público, porque afecta á la moral, á la economía y á la higiene, puesto que la habitación común, con su obligada promiscuidad de sexos y familias de la más variada procedencia, compromete á la primera, y hace casi imposible la última, y entre nosotros, por el arribo incesante de nuevas corrientes humanas, exige erogaciones superiores á los recursos del jornalero.

El plan que estudia la Intendencia se funda en un hecho patente á la vista de todo el mundo: los alquileres son excesivos en Buenos Aires, no por los materiales de construcción ó la mano de obra, sino por la valoración estupenda de la tierra, en consecuencia, según lo hemos dicho en otra oportunidad, no se abaratarán las locaciones mientras no se generalice la edificación de muchos pisos, único manera de disminuir relativamente, el precio del terreno, distribuyéndolo entre diversas habitaciones y ganando en altura lo que no es posible ganar en superficie.

Partiendo de esa verdad comprobada, la Municipalidad facilitaría la construcción de casas para obreros, entregando terrenos propios á empresas [illegible] con la obligación por parte de éstas de levantar edificios de tres pisos, con dos, tres ó cuatro habitaciones y demás comodidades indispensables, debiendo alquilarlos á precios acordados con la autoridad edilicia por el tiempo necesario para reembolsar el capital invertido y sus intereses. Vencido el plazo, las tierras y los edificios volverían á ser propiedad de la comuna.

La localidad elegida sería la actualmente ocupada por la quema de basuras sin perjuicio de obtener terrenos por expropiación ó compra en otros lugares del municipio, y como la habilitación de barrios obreros presupone la inmediación de las fábricas, se destinaría á fin de futura instalación un radio aproximado, levantando, á la vez, las proyectadas viviendas en los centros fabriles hoy existentes.

Sin que la solución propiciada por el doctor Anchorena sea la única posible, pues bien podrían acometer la empresa sociedades constructoras ó acudirse al poco vulgarizado sistema de la mutualidad, consideramos que el proyecto es verdaderamente plausible y se funda en una base económica de indiscutible exactitud, cual es la de que los obreros economizarán el crecido arrendamiento de la tierra, superior por todo concepto al de la habitación.

Es también aceptable el pensamiento en cuanto atañe á las finanzas municipales y al embellecimiento de la, urbanización de la ciudad, de las finanzas, porque si bien perdería la Municipalidad, por algunos años, el alquiler de sus tierras, las recobraría más tarde con su valor multiplicado por la población y las construcciones, y en cuanto al embellecimiento é higiene, porque nos pondría en camino de anular el conventillo, foco de contagios físicos y morales, sustituyéndolo con casas salubres, bien aireadas, bien iluminadas, cuyos habitantes puedan [illegible] las palabras de Juvenal: alma sana en cuerpo sano.

Todo es favorable, pues, [illegible] al proyecto de la Intendencia y lo recomienda á la consideración del pueblo y del gobierno. [illegible] faltará una exigua sanción, que los capitalistas se lleguen en realizar una obra que á la par de rendirles apreciables utilidades, redunde en beneficio de los pobres, embellezca á Buenos Aires materializando por decirlo así los sentimientos filantrópicos característicos de la sociedad argentina y ofrezca un modelo digno de ser imitado por otras ciudades populosas de la República.

NOTAS DE VIAJE DE M. G. CLEMENCEAU

EL 5 ARTICULO

Interesantes consideraciones

El diario [illegible] continúa [illegible] interesante, [illegible]

La correspondencia [illegible] LA PRENSA en los números de mañana y pasado [illegible] sobre diversos tópicos que permiten á su autor revelar condiciones especiales de observador y de escritor.

La visita de [illegible] las escuelas primarias é institutos de la enseñanza superior, la iglesia, los hospitales, en especial el "open door", constituyen para M. Clemenceau [illegible] del éxito [illegible] nuestra de los adelantos argentinos ante la mirada de los extranjeros que siguen fuera del país la lectura de sus páginas amenas.

Mañana, pues, publicaremos el primera parte del capítulo recientemente llegado.

CONSCRIPTO ASISTENTE

Disposición reglamentaria improcedente

[illegible]

Al tratar [illegible] otorgará [illegible]

[illegible] Todo argentino está obligado al servicio [illegible] ción militar". Estas dos prescripciones son compatibles á condición de no dar al servicio militar más alcance que el determinado por la "defensa de la patria y de la Constitución".

La práctica del servicio obligatorio nos ha demostrado lo contrario, dando margen á la serie de observaciones hechas en estas columnas.

La contestación negativa á la pregunta hecha más arriba, es la interpretación fiel del precepto constitucional. Debe sin, embargo, sobreentenderse que el servicio de paz como el de guerra, para preparar ó para emprender la defensa del Estado, impone muchas labores extrañas al servicio de guerra.

Al guerrero en general, se le puede exigir toda clase de trabajos que se relacionen con la subsistencia y la higiene personal ó colectiva, como corolarios obligados del servicio de armas.

La duda surge, en cuanto al servicio personal, como doméstico de jefes y oficiales, en guarnición ó en campaña.

El conscripto llevado á banderas, con el fin exclusivo de su preparación para la guerra, no puede ser obligado á servir como sirviente de los oficiales, ni de los jefes, por la misma razón que un subteniente no puede ser obligado á servir como doméstico de un general.

No queda, pues, más recurso que el servicio voluntario de los ciudadanos bajo banderas ó el empleo del personal civil con tal destino.

En guarnición, ese personal civil es cómodo y práctico, en la forma ya establecida en la marina. En campaña y peor todavía, en caso de guerra interior ó exterior, ese servicio civil sería poco menos que imposible por mil razones.

El oficial y, sobre todo, los del comando superior se verían, pues, en duros aprietos, si no se les habilitara, en casos extremos, á emplear el personal de filas en su servicio personal; pero ese servicio extraordinario y violento en muchos casos, debe ser determinado por la ley, no por los decretos del Poder Ejecutivo, porque "ningún habitante de la Nación, será obligado á hacer lo que no manda la ley".

La disposición reglamentaria requiere, pues, una explicación del departamento de Guerra en la inteligencia de que el servicio de asistente debe ser civil en tiempo de paz, que el conscripto no debe ser distraído en faenas extrañas á su instrucción militar, que en los cuerpos del ejército puede emplearse, al efecto, el personal de contratados ó los conscriptos que "voluntariamente" se presten, una vez que hayan terminado su instrucción militar.

REVOLUCION DEL PARAGUAY

LOS INTERESES ARGENTINOS

El contraalmirante O'Connor, jefe de la flota

LOS RADICALES DEL NORTE

MARCHA SOBRE LA ASUNCION

AVANZADAS EN LIMPIO

ACANTONAMIENTO EN LA CAPITAL

UN COMBATE INMINENTE

SITUACION DE LOS CONTENDIENTES

Libertad del señor Schaerer

LA ESCUADRILLA DE OBSERVACION

Ayer á última hora el Ministro de Marina comunicó al contraalmirante Eduardo O'Connor, actual intendente de la armada que había sido designado comandante de la escuadrilla en el Paraguay, formada por el acorazado "El Plata", el cañonero "Rosario", los torpederos "Thorne" y "Pinedo".

Este nombramiento, que anunciamos oportunamente, significa que el gobierno ha decidido organizar definitivamente una división con los barcos aludidos, y no es difícil que se ordene también la salida para el Paraguay del cañonero "Paraná" que comanda el capitán de fragata Alberto Moreno, para reforzar el "Rosario", para dar mayor eficacia á nuestra representación en esas aguas.

Además en el Gran Dock de La Plata, tomaron carbón los acorazados Independencia y Libertad, los cuales recibieron orden de reintegrarse á sus puertos para salir al primer aviso.

El hecho de nombrarse á un jefe de [illegible] dada la relativa importancia de los buques que están [illegible], significa también que se considera delicada la situación en el Paraguay, y que al mismo tiempo existe el propósito [illegible] gobierno [illegible] nuestra representación [illegible] del Brasil [illegible]

[illegible] el contraalmirante O'Connor conferenció con el Ministro de Marina el cual le dió las últimas instrucciones para el desempeño de la comisión que se le confió. Inmediatamente después el jefe naval partió á hacerse cargo de su puesto.

EN LAS [illegible]

En el Ministerio de Relaciones Exteriores [illegible] por [illegible] telegrama del ministro argentino en el Paraguay.

[illegible]

[illegible] sobre con bandera argentina [illegible] á Formosa desde Buenos Aires.

También informa el ministro, que el gobierno paraguayo ha prometido satisfacer todas las indemnizaciones [illegible] los perjuicios ocasionados en [illegible] de bandera argentina.

[illegible] el resultado de la reclamación [illegible] vapor "Iguazú" por fuerzas [illegible] Humaitá [illegible] nada comunica el ministro argentino.

INFORMES POR TELEGRAFO

LA MISION DEL DOCTOR ORTIZ

Formosa, Marzo 10 — Una vez terminada [illegible] el ministro de Hacienda del Paraguay, doctor Ortiz [illegible] pasará á Chile con objeto de comprar dos vapores para armar en flota.

Se anuncia [illegible] Villa [illegible] resultaron [illegible] de los [illegible] graves.

AGITACION EN LA ASUNCION

[illegible] nuevas noticias [illegible]

[illegible] vapor "Neembucú" [illegible] con tropas procedentes de Humaitá.

[illegible] vapor "Posadas" procedente de Villa Pilar.

[illegible] hombres de infantería [illegible] ejército de la capital.

[illegible] vapor [illegible] "Aurora" [illegible] y pasó para Villa [illegible]

[illegible] de la tarde, regresó á la Asunción y recogió en todos los puertos del litoral la gente que las autoridades por medio de engaño [illegible]

Al pasar por Humaitá el vapor [illegible] autoridades [illegible] los documentos de la [illegible] para Formosa [illegible] irregular.

LOS [illegible] DEL NORTE

Formosa, Marzo 10 — Comunican de la Asunción que ayer llegó un vapor [illegible] pasajeros con bandera brasileña procedente de Corumbá.

Estuvo detenido cuatro días en Concepción por los revolucionarios.

En dicho vapor venía el senador brasileño Antonio Francisco de Azevedo Filho.

Pasajeros llegados en el vapor brasileño dan la siguiente información:

Las fuerzas revolucionarias del Norte y Concepción, cuentan con ochocientos hombres armados á máuser y con municiones suficientes.

Están bien atrincherados en los alrededores de la ciudad, y cuentan con el vapor "Alemania", que tiene dos cañones Krupp á su bordo.

Cuarenta leguas más abajo del punto llamado Rosario, tienen los radicales una avanzada de trescientos hombres y dos vaporcitos.

Dicen que ellos están en la creencia de que Humaitá se halla en poder de los revolucionarios al mando del teniente coronel Chirife, y que esperan órdenes del Sur, para ir sobre la Asunción.

Se sabe que los revolucionarios de Concepción se incautaron de cinco cajones con máusers, que los gubernistas tenían escondidos para cualquier evento.

EL SEÑOR SCHAERE

Comunicaciones recibidas del Pilar hacen saber que por orden del coronel Jara, trasmitida por telégrafo, fué remitido á Humaitá, á caballo, maniatado, el señor Eduardo Schaere, con órdenes terminantes.

Después se ha sabido que fué puesto en libertad.

El ex intendente de la Asunción, como se recordará, fué bajado de un vapor argentino, lo que motivó una reclamación.

Fué encargado del despacho de la intendencia de la Asunción el presidente del concejo deliberante, señor Wenceslao Ayala.

—El presidente de la República estuvo á visitar los vapores armados en guerra por el gobierno, surtos en el puerto.

EL ESTADO DE SITIO

Formosa, Marzo 10 — Los emigrados creen que el estado de sitio que ha sido recién decretado, es el preludio de la dictadura, pues opinan que la medida era innecesaria por cuanto el gobierno no se cuidaba de las libertades individuales.

Se espera por momentos una batalla en los alrededores de Limpio, entre los revolucionarios del Norte y las fuerzas de la guarnición de la Asunción.

Comunicaciones recibidas de Corrientes anuncian que se encuentra en esa ciudad el señor Eduardo Schaerer, que ha sido entregado por las autoridades de Humaitá como consecuencia de la intimación del gobierno argentino.

—Los emigrados políticos en ésta y el elemento extranjero de la Asunción, están indignados por la prédica de "El Monitor", diario oficial, cuya intemperancia de lenguaje al comentar los sucesos políticos, aviva los odios partidistas, en vez de calmarlos.

Esta propaganda se halla un tanto más fuera de lugar, cuanto que "El Diario" se ve obligado á callar, debido al estado de sitio.

El ex ministro doctor Franco es la principal víctima de los ataques de "El Monitor".

EL GOBIERNO Y LOS CIVICOS

Formosa, Marzo 10 — Se asegura que el gobierno tiene desconfianza de los cívicos y que dentro de unos días tomará medidas contra ellos.

Parece que el coronel Jara cree que existe una combinación en [illegible] dad, que será puesta en práctica en un momento dado.

Se sabe que antes de entrar en combate en Caí Puente, la avanzada de la columna expedicionaria gubernista que comandaba el capitán Gómez, fué muerto éste por sus mismos soldados, pasándose una parte de ellos á las filas revolucionarias.

También se sabe que en dicho encuentro murieron dos oficiales de las fuerzas del ministro de Guerra, y que el gobierno aún no lo da á conocer, así como que fué apresado el capitán Enrique Arzaz por tener sospecha de que estuviera comprometido con los revolucionarios.

Varios oficiales [illegible] el coronel Jara lo pasó en Borites, pero sin darle mando alguno de fuerzas.

AVANCE SOBRE LA CAPITAL

Los revolucionarios del Norte, se vienen acercando [illegible] desembarcaron en Emboscada, y marcharon sobre el pueblo de Limpio, que queda á [illegible] leguas de la ciudad de la Asunción.

Parece que ellos no tienen noticias de lo que pasa en el Sur, y por lo tanto creen que la guarnición de Humaitá se encuentra en Villeta y la de Misiones en San Lorenzo, y ellos vienen á ocupar Limpio de acuerdo con el plan combinado para atacar la Asunción.

El gobierno tiene listos tres mil hombres para atacar á [illegible]

Las fuerzas del Norte vienen con [illegible] hombres armados á máuser y [illegible] de artillería.

La columna que saldrá á [illegible] llevará once piezas de artillería [illegible] y cuatro ametralladoras de infantería, así que el éxito es más [illegible] seguro á favor del gobierno.

LAS FUERZAS DE MISIONES

La ciudad de la Asunción está llena de cañones, que el gobierno [illegible] por temor de que suceda algo dentro de la capital.

Se ha recibido [illegible] en parte en que da cuenta de lo ocurrido en Misiones.

Dice que las fuerzas comandadas por el comandante Gálvez, llegaron hasta la Encarnación, cuya guarnición estaba sublevada y en poder de los revolucionarios, quienes antes de retirarse saquearon la aduana.

El sargento mayor Paes que se encontraba en Libertad organizó una pequeña fuerza para defender la ciudad.

En San Ignacio el comandante Amadeo Benítez, habiendo sido víctima de una traición de los oficiales de su guarnición cayó prisionero en poder del comandante de los revoltosos Pedro Mendoza, pero quedó ayer en libertad después de la fuga de éste, producida ante la noticia del desastre de Caí Puente.

Se fugaron con Mendoza los doctores Pelagio Avala y Enrique Domínguez.

El comandante Benítez se apoderó nuevamente de la guarnición y de dos cañones maxim.

Las fuerzas revoltosas al quedar sin jefe, [illegible] oficiales se dispersaron. A pesar de esto los alféreces Cáceres y Melgarejo, que sólo por engaño acompañaron al comandante Mendoza al darse cuenta de la traición á su jefe y al gobierno organizaron las tropas disueltas y se pusieron al mando del comandante Benítez con unos 400 hombres, [illegible] que habían seguido á [illegible] creyendo al [illegible] al gobierno.

Estas noticias [illegible] del coronel Jara á conocer por medio de una pizarra [illegible] en los corredores de [illegible] de correos y telégrafo.

DESAUTORIZACION DE INFORMES

[illegible]

Respecto del combate de Caí Puente, personas que llegaron de Yuti, afirman que la derrota de los revolucionarios [illegible] la artillería de las fuerzas del gobierno.

[illegible] á [illegible] cerca de la estación Caballero.

LA ESCUADRILLA ARGENTINA

Asunción, Marzo 10 — (Bajo la censura). Se encuentra en esta la escuadrilla argentina al mando del capitán de fragata Borges.

Los diarios dirigen afectuosos saludos á los marinos.

—Bajo el patrocinio del obispo.

PROVINCIA DE BUENOS AIRES --- GOBIERNO CENTRAL Y DE LOS MUNICIPIOS

DIRECCION GENERAL DE CAMINOS

Estado de los trabajos en la primera zona

El inspector de la primera zona elevó á la dirección general de caminos, el siguiente informe de los trabajos realizados por las cuadrillas de su jurisdicción, durante el mes de Febrero próximo pasado:

La cuadrilla número 1, está ubicada en el partido de Las Heras y se ocupó en la reparación del camino general desde ese punto á Navarro, entre los mojones de los kilómetros 12:500 y 15:000, arreglando una extensión de 107 metros lineales y construyendo terraplenes de 60 centímetros de alto. El movimiento de tierra ha sido de 2.920 metros cuadrados, empleándose para ello 355 jornales, que da un rendimiento de 8.000 metros cuadrados cada uno.

La cuadrilla número 2, se encuentra en el partido de Moreno.

Trabajó en el camino general que conduce de este partido al de General Rodríguez, entre los mojones de los kilómetros 7:500 y 10:000, arreglando un trecho de 320 metros de largo.

El terraplén fué necesario construirlo á una altura mayor de la ordinaria por ser el terreno demasiado bajo.

El movimiento de tierra ha sido de 2.360 metros cuadrados y se emplearon 407 jornales, dando un rendimiento de 5.80 metros cuadrados por cada uno.

La cuadrilla número 3, tiene su asiento en el partido de Mercedes. Ejecutó en el camino de este partido á Chacabuco el arreglo del mismo en una extensión de 440 metros de largo. Al mismo tiempo se ocupó en el saneo de un desagüe hasta el río Luján en un trecho de 400 metros lineales.

La remoción de tierra fué de 2.150 metros cuadrados, empleándose 263 jornales que dieron un rendimiento de 5.90 metros cuadrados por cada jornal.

La cuadrilla número 4, ubicada en el partido de Morón, trabajó en el arreglo del camino general de este partido á Hurlingham y Pilar, en el paraje denominado Puente de Piedra. Reparó un trecho de 310 metros lineales, comprendiendo el arreglo de los terraplenes de acceso al mencionado puente.

El total del movimiento de tierra fué de 2.450 metros cuadrados, para el cual se utilizaron 407 jornales, dando un rendimiento de 6 metros cuadrados por cada uno.

La cuadrilla número 5, se encuentra en el partido de Marcos Paz, ocupándose en el arreglo del camino general de este partido á Navarro, entre los mojones 5.000 y 7.500, efectuando dicho arreglo en una extensión de 400 metros lineales. Terraplenó y socavó las zanjas laterales de desagües y arregló otro desagüe existente en un trecho de 490 metros de largo.

El total del movimiento de tierra ha sido de 2.620 metros cuadrados, empleándose 368 jornales, lo cual da un rendimiento de 5.5 por cada uno.

Cuadrilla número 6. Esta cuadrilla está ubicada en el partido de Merlo, ocupándose en el arreglo del camino general que conduce de Merlo á Marcos Paz en una extensión de 1.070 metros lineales, con un movimiento de tierra de 2.675 metros cuadrados.

También concluyó la reparación del camino desde la estación Acosta hasta el deslinde con el partido de Marcos Paz y después efectuó otro arreglo en el camino desde este último punto hasta Merlo. Para estos trabajos se utilizaron 444 jornales, que da un rendimiento de 6 metros cuadrados por cada jornal.

La cuadrilla número 7, se encuentra ubicada en el partido de Suipacha. Trabajó en el camino general de Mercedes á Suipacha arreglando un trecho de 700 metros lineales, con una remoción de tierra de 1.890 metros cuadrados, empleándose 234 jornales, es decir, 5.5 metros cuadrados por cada uno.

La mencionada cuadrilla empleó [illegible] peones durante [illegible] días para [illegible] la instalación de abrevaderos número 5 en el camino general de Suipacha á Chivilcoy, el cual se entregó al servicio público [illegible].

La cuadrilla número 8 [illegible] el partido de General Rodríguez [illegible] el arreglo del camino [illegible] este último punto á Marcos Paz en una extensión de 815 metros lineales, con un movimiento de tierra de 2.061 metros cúbicos, empleándose 325 jornales, lo cual [illegible] un rendimiento de 6.3 metros cuadrados por cada jornal.

La cuadrilla número [illegible] se encuentra destacada en el partido de Las Conchas.

Se ocupó en el camino general de San Fernando á Tigre á Pilar del terraplenamiento del mismo hasta la planta urbana, sólo falta la colocación de 7 alcantarillas para que quede todo concluido.

La extensión del terraplén ejecutado es de 440 metros lineales, removiéndose 2.400 metros cúbicos de tierra, para lo cual se emplearon 436 jornales, lo que da un rendimiento de 5.5 metros cuadrados por cada uno.

La cuadrilla número 10 está destacada en el partido de Morón.

Se ocupó en el arreglo de los terraplenes de acceso al puente Márquez, situado en el camino general de Buenos Aires á General Rodríguez.

Además de esos trabajos ejecutó el arreglo del piso del mencionado puente, al que le faltaban varios tablones, y para dejar terminada su completa reparación sólo resta echar el pedregullo y la tierra, á fin de dejarlo en perfectas condiciones de vialidad.

El total del movimiento de tierra es de 2.931 metros cuadrados, para lo cual se emplearon 671 jornales, lo que da un rendimiento [illegible] de 4.3 metros cuadrados por cada uno. El bajo rendimiento es causa de que se haya tenido que acarrear la tierra desde lejos y elevarla á una altura considerable.

La cuadrilla número 11, se encuentra ubicada en el partido de Navarro y se organizó el día 22 de Febrero, no pudiendo desarrollar mucha actividad á causa de las continuas lluvias.

Actualmente se ocupa en arreglar el camino que conduce á Navarro y también efectúa el arreglo de una alcantarilla denominada de Pescado Chico, cuyos terraplenes tiene ya terminados.

"LA PRENSA" EN LA PLATA

(DE NUESTRA SUCURSAL)

GOBIERNO Y ADMINISTRACION ESCOLAR

LA GESTION FINANCIERA

PENSAMIENTO DEL GOBIERNO

Necesidad de recursos propios

En números anteriores nos hemos ocupado de los errores materiales cometidos por la legislatura al sancionar el presupuesto escolar para el año corriente. A esos de [illegible] debemos agregar [illegible] error incurrió el Poder Ejecutivo [illegible] que en el mensaje [illegible] se acompaña el proyecto original se leen cifras que [illegible] el mencionado error: los gastos escolares se fijan allí en $ 485.200 [illegible] moneda nacional y los recursos en pesos 9.245.000 moneda nacional.

Como se recordará, hemos demostrado anteriormente [illegible] real de los gastos escolares [illegible] misma [illegible] de $ 485 [illegible] pesos moneda nacional [illegible] de en más de 500.000 pesos á la cifra de 9.245.000 pesos [illegible] calculada para los recursos.

En el mismo mensaje se exterioriza el pensamiento del Poder Ejecutivo en [illegible] del desenvolvimiento [illegible] dirección de escuelas. El Poder Ejecutivo entiende [illegible] administración [illegible] lógico y absolutamente [illegible] ble á la aplicación [illegible] ella ha de poder continuar desenvolviendo su acción benéfica sin necesidad de recurrir á créditos extraordinarios que no pueden obtenerse [illegible] satisfacción para la legislatura y el mismo Poder Ejecutivo, por tratarse de la educación pública comprometen seriamente la marcha financiera de la provincia, la que el Poder Ejecutivo tiene especial empeño en regularizar".

Como se ve, el Poder Ejecutivo habla de la inoportunidad de que [illegible] cionado aquel presupuesto [illegible] durante el año créditos extraordinarios para la administración escolar precisamente en el momento en que incurre en el error de proponer una ley que lleva en la entraña misma un déficit, de más de medio millón de pesos.

No nos ocuparemos de otros errores del gobierno y de algunas imposiciones tendientes á restar recursos que se deben á la educación, como por ejemplo, á la recepción de la parte del impuesto á las bebidas alcohólicas por 1909, que no ha sido liquidada á favor de la educación común, la disposición en virtud de la que el fisco central cobra intereses á la educación común por las sumas que le suministra para cubrir los déficits de 1910; la exigencia de que esas sumas sean devueltas en su casi totalidad durante 1911, mientras el Poder Ejecutivo entrega por anualidades de 100.000 pesos, la suma de 300.000 pesos que por su parte adeuda á la dirección de escuelas, etc. Esperamos que ellas se corrijan ante la alta consideración de que la administración escolar forma parte del organismo gubernamental de la provincia; de que el fisco escolar no es sustancialmente distinto del fisco de la provincia, y de que, en definitiva, la función que más honra proyecta sobre los poderes públicos en todo país democrático es la de educar convenientemente á la gran masa de la población.

Queremos, sí, al clausurar este examen de la situación de las finanzas escolares, recordar que de año en año, se vienen sustentando análogas dificultades á las actuales; que una vez por todas, el gobierno de Buenos Aires debe ponerse á la altura de sus deberes, estudiando un plan financiero permanente que dote, para lo sucesivo, á la educación pública de recursos propios y progresivos que pongan su existencia y fomento á cubierto de los vaivenes del criterio legislativo y de las incongruencias de nuestra política criolla.

Tan sagrados intereses, tan altos fines merecen ese esfuerzo, mucho más en momentos en que en el horizonte no lejano, se perfila una tendencia á absorber y centralizar en una única autoridad, la función fundamental de los gobiernos de la provincia, que es la de educar á sus poblaciones infantiles.

LA SUBPREFECTURA DEL PUERTO

INSISTENCIA NECESARIA

Debemos insistir en poner de relieve las deficiencias notables que se notan en la subprefectura local, cuyos servicios resultan ineficaces.

No hacemos un cargo á los jefes que se encuentran al frente de la repartición, porque no lo merecen, desde que ellos se limitan á hacer lo humanamente posible con los escasos elementos de que disponen, pero sí es nuestro deber llamar la atención del ministerio de Marina, para que de una vez por todas, se decida á poner remedio á un mal que va siendo intolerable.

[illegible] de los servicios de la subprefectura, todos aquellos que operan en el puerto y lo hacen, porque son excesivos esos servicios que debe llenar un personal en extremo reducido, que generalmente nunca está completo.

A la subprefectura de La Plata se le considera sin mayor importancia, cuando, en realidad, tiene mucha, y en ello no se hace más que seguir la [illegible] confeccionar el presupuesto [illegible] año, en las oficinas de la prefectura general, sin variantes en [illegible] porque no se estudia debidamente el aumento del puerto, [illegible] ampliación que requieren [illegible].

Una sola embarcación á vapor está [illegible] prefectura [illegible] estado deja mucho [illegible] de servicio [illegible] procedimientos [illegible] que se ve obligada á marchar.

Lo menos que debe hacer el Ministerio de Marina es dotar á la subprefectura [illegible] hombres más [illegible] embarcaciones á vapor ó á nafta [illegible] para el interior del puerto y [illegible] á la vista de [illegible] adecuadas para las [illegible] de inspección [illegible] de La Plata [illegible] forman parte de [illegible] repartición [illegible].

Caja Popular de Ahorros

[illegible] sesión el directorio de la Caja Popular de Ahorros ha [illegible] las siguientes resoluciones:

[illegible] organizar [illegible] de propaganda [illegible] de inspectores de la [illegible].

Aprobar [illegible] programa de [illegible] para las [illegible] certificados de [illegible] pesos [illegible] de 1906 [illegible] de 500 de 50 [illegible] pesos [illegible].

El número de [illegible] cada [illegible] pesos cada uno [illegible].

El total [illegible] premios [illegible] pesos.

Este programa comenzará á regir [illegible] de Abril próximo.

Estudios de aguas minerales

[illegible] ministerio [illegible] las aguas [illegible] doctor Mazza [illegible] á Balcarce, en cuyas sierras se ha comprobado la existencia de aguas que tienen semejanza con las de [illegible] en Bélgica y de las [illegible] en toda Europa, á fin de [illegible].

Inspección de prisiones — Instrucción de un sumario

[illegible]

Dirección de rentas

[illegible]

División de tierras

[illegible] Marcos Sastre [illegible] Eusebio Alfaña [illegible] La Plata [illegible] José Sase [illegible] Rivera hermanos [illegible] tierras en La Plata.

Los agricultores de Pringles — Solicitud bien recibida

Ayer fué presentada [illegible] de Hacienda [illegible] agricultores de Pringles [illegible] les acuerden en [illegible]

---

llas necesarias para la próxima siembra, en mérito de los perjuicios que han sufrido por la sequía.

El ministro prometió acceder á lo que se pide, y en el acto ordenó el envío de una nota á la comisión que funciona en Bahía Blanca, disponiendo que nombre un núcleo de vecinos para que informen y corran con todo lo relativo al reparto de esas semillas, cuando sean concedidas.

En la gobernación

Una comisión de vecinos de Adrogué hizo ayer entrega al gobernador de un pergamino, exteriorización del agradecimiento de aquella localidad, por sus esfuerzos en pro del progreso de aquella comuna.

—El gobernador fué invitado ayer á presenciar las fiestas que tendrán lugar el domingo en el hospital de Misericordia. Debiendo celebrar ese día una conferencia con el doctor Enrique S. Pérez, á propósito de las obras de desagües, el general Arias se vió en la precisión de excusarse de concurrir á aquellas fiestas.

—Vecinos de Quilmes solicitaron del gobernador que se diera representación en la legislatura á esa comuna, y se les ha contestado que las gestiones debían ser hechas ante la junta del partido Conservador, única llamada á determinar los representantes que llevará á la Cámara.

—Una comisión de vecinos de Florencio Varela, solicitó ayer del gobernador una audiencia. Serán recibidos el lunes próximo.

—Suscripto por numerosos vecinos de Villegas, el gobernador recibió ayer un telegrama protestando de la defensa que de las autoridades de aquella comuna hiciera otro grupo de ciudadanos de la misma localidad, defensa que fué igualmente hecha telegráficamente.

En la Ensenada

La comisión del corso local había pensado celebrar una fiesta el domingo próximo con motivo de la entrega de los premios á las comparsas, pero resolvió ayer no efectuarla por razones de última hora. Los premios serán entregados por el secretario señor Ligarralde, en uno de estos días, que la comisión designará al efecto.

—En el salón de [illegible] se llevará á cabo el domingo un [illegible] baile de disfraz y fantasía, por la importante sociedad "[illegible] Pelotaris", festejando el triunfo obtenido en el corso de La Plata.

Las muchas simpatías con que cuenta este centro social harán que una concurrencia selecta llene aquel salón por completo.

—El delegado municipal, señor Mosquera, ha pedido al comisionado, aumente el número de peones destinados á la Ensenada, por cuanto los servicios aumentan cada día en mérito de las muchas construcciones que se levantan.

—La avenida Río de la Plata está muy adelantada, habiéndose ya depositado en ella más de 200 toneladas de arena de las 400 que ha donado el [illegible] señor Caravagio.

—Se ha pedido aumento de luz para [illegible] calles [illegible] población ha aumentado considerablemente de un año á esta parte, y reclama esa mejora con urgencia.

Percepción de impuestos

La dirección general de rentas recaudó durante los últimos días la suma de pesos 787.582.74 moneda nacional por contribución territorial, [illegible] patentes, agropecuaria, sellos, etcétera.

Reglamentación de la caza

El ministro de Obras Públicas resolvió ayer que el jefe de policía eleve mensualmente una planilla detallando las infracciones y multas aplicadas sobre caza.

El ministro de Hacienda

Desde temprano concurrió ayer á su despacho el ministro de Hacienda doctor López Buchardo, quien firmó una buena cantidad de expedientes, conferenciando después con los jefes de [illegible] sobre asuntos de sus respectivas oficinas.

Durante estos días será estudiada la cuestión de los arrendamientos de [illegible] en la Ensenada, en [illegible] próximamente se procederá á [illegible] los arrendamientos de ese arriendo.

[illegible] muchos interesados [illegible] no será difícil que se [illegible] que se viene anunciando hace algún tiempo.

Procurador fiscal

[illegible] ha designado al señor [illegible] Negri, para desempeñar el cargo de procurador fiscal en [illegible] de asuntos legales del ministerio de Hacienda.

Los impuestos para el catastro—Decreto de los nombramientos

[illegible] generales [illegible] el Poder Ejecutivo ha decretado ayer los nombramientos respectivos en la forma siguiente:

[illegible] á los señores [illegible] agrónomo don Fidel [illegible] Pérez, Francisco Fernández [illegible] Jorge Bosch, Roberto Godoy, Víctor Etcheverry, Juan A. Doroto, Luis M. Groppilant y Carlos G. Frors [illegible] de los lotes de comisión [illegible] Ricardo Córdoba [illegible] Benjamín Vega [illegible] Palmira Ross [illegible] dibujantes á las señoritas María Cortecazzi y [illegible] Duarte, Infant y señor Francisco Segovia.

[illegible] agrónomos que han [illegible] deberán [illegible] continuar desempeñando sus puestos.

Ferrocarriles

El departamento de ingenieros [illegible] presentado el certificado número 9 [illegible] correspondiente al mes de Enero por las obras de construcción del ferrocarril [illegible] á Meridiano V.

Importa dicho certificado 349.544 pesos.

Exposición de Roubaix

[illegible] argentino que tiene á su cargo la representación de nuestro país en la exposición de Roubaix, solicitó del gobierno de la provincia su [illegible] á fin de [illegible] los más notables [illegible] producción [illegible].

EN LOS MUNICIPIOS

PAVIMENTACION DE LA CALLE 50

PROXIMAS GESTIONES

[illegible] Obras Públicas de [illegible] en estos momentos [illegible] de la calle 50 [illegible] pavimentación de esta [illegible].

Como oportunamente informamos, el comisionado municipal de La Plata, se dirigió al señor ministerio solicitando [illegible] gestiones ante el gobierno nacional, á fin de que éste lleve á cabo á la brevedad posible la citada obra.

De regreso [illegible] en Mar del Plata, el ministro sólo se ocupa de reunir los antecedentes de este asunto [illegible] de obras Públicas [illegible] fechada el año pasado, dirigida á su colega de la provincia, en la que hacía saber que, en breve, se procedería á llamar á licitación la construcción del referido pavimento.

Como han transcurrido largos meses desde la fecha de esa comunicación sin que las promesas tan formalmente hechas se hayan llevado á efecto, se considera que ha llegado el momento de dar una solución definitiva al asunto, demorado con trámites, que no son más que dilaciones que no tienen explicación aceptable.

En verdad, que es sensible que el gobierno nacional, comprometiendo su seriedad, ponga resistencias injustificables al cumplimiento de una cláusula en un convenio celebrado solemnemente, en tanto que la provincia, por su parte, cumplió fielmente. Por lo tanto serán bien recibidas por el vecindario platense las nuevas gestiones á iniciarse.

OBRAS DE SALUBRIDAD

El comisionado municipal se ha dirigido al ministerio de Obras Públicas, haciéndole notar la necesidad que hay de que se construyan obras de desagüe en las caballerizas de la policía, á fin de evitar que las aguas servidas, producto de la limpieza, sean arrojadas á la calle.

CARMEN DE ARECO

En el ministerio de Gobierno se ha recibido copia de los balances de la comuna de Carmen de Areco, correspondiente al mes de Enero.

SALADILLO

Vecinos del Saladillo han solicitado del gobierno que se ordene la construcción de un puente sobre el arroyo Las Flores, en el camino del Azul á Olavarría, en razón de que el mayor tráfico de ganados se efectúa por ese punto.

RIVADAVIA

El comisionado municipal de Rivadavia se ha dirigido al ministerio de Obras Públicas, pidiendo que por el departamento de ingenieros se formulen dentro del costo máximo de 60.000 pesos, los planos para edificio destinado á casa municipal, juzgado de paz y consejo escolar.

AYACUCHO

La dirección general de caminos elevó ayer al ministerio de Obras Públicas el informe que le fuera solicitado á propósito de la concesión que solicitan los señores Damaría y Compañía, para establecer una red telefónica con asiento en Ayacucho.

El contratista del adoquinado de Ayacucho ha solicitado del ministerio de Obras Públicas el envío de un técnico, á fin de que resuelva el conflicto con las autoridades comunales, debido á la forma en que se ejecutan las obras.

SUIPACHA

El Poder Ejecutivo, por decreto de ayer, designó al señor Anselmo Sojo, comandante militar del partido de Suipacha.

EDUCACION

EDUCACION DE LOS NIÑOS DEBILES

Escuela al aire libre

Es cosa resuelta que dentro de muy poco tiempo el director general de escuelas, á pedido del cuerpo médico de la repartición, tomará las medidas del caso para que antes que termine el presente año escolar empiece á funcionar este nuevo é importante establecimiento educacional.

Hay verdadero interés de parte de las autoridades en patrocinar todas las medidas capaces de corregir las imperfecciones de la naturaleza de la infancia, y empeño de no admitir absolutamente nada para que la función educadora de la escuela sea la de colocar al niño en condiciones de proveer en la mejor forma á las exigencias de la vida, de desarrollar armónicamente todas las facultades del hombre [illegible] lo más posible hacia la perfección de la naturaleza humana, y favoreciendo la más larga expansión de las aptitudes individuales físicas y psíquicas.

En tal actitud las autoridades escolares de la provincia vienen á demostrar que no basta crear por la ley la concurrencia obligatoria á la escuela, sino que es también imprescindible colocar á todos los niños en condiciones de aprovechar sus beneficios creando el ambiente y las instituciones necesarias para su aplicación. De ahí que después de haber proveído á la educación de los afásicos, los tartamudos, los defectuosos de pronunciación y los retardados pedagógicos [illegible] ahora la forma más fácil y más rápida para llevar á la práctica el pensamiento de instituir una escuela al aire libre, para los niños débiles.

A este propósito el cuerpo médico [illegible] tiene listos todos los antecedentes y pudimos anticipar que en su estudio no se ha omitido á [illegible] en este sentido se ha hecho tanto en Europa como en Buenos Aires, sino que para aconsejar la organización definitiva de esta nueva escuela, ha tenido muy en cuenta las características de esta ciudad, su [illegible] topográfica, sus actuales medios de comunicación, la cualidad de las viviendas que la componen, sus condiciones de higiene, su capacidad económica, la cultura y la estabilidad de sus pobladores.

La escuela será construida en un lugar del bosque que el director general de escuelas solicitará oportunamente al gobierno y dispondrá de todos los recursos indispensables para concurrir con eficacia á la salud física de [illegible] número de niños que [illegible] sus hogares ni en las escuelas [illegible] encuentran el remedio para [illegible] sus imperfecciones actuales [illegible].

CONSEJO ESCOLAR DE LA PLATA

Habiéndose solicitado el concurso de doscientas niñas de las escuelas del distrito, para formar el coro que bajo la dirección del profesor señor Juan Serpentini, cantará el himno á Sarmiento con motivo de la inauguración del monumento que se levantará en esta ciudad al prócer eminente, el consejero señor Delia Croce ha resuelto que dicho coro lo formen las alumnas de las escuelas complementarias número 2 y común número 2, [illegible] acto continuo los ensayos.

Se ha hecho saber á la comisión [illegible] de Sarmiento que preside el señor Enrique S. Rivarola.

Ha quedado terminada la distribución [illegible] de las escuelas para la admisión de niñas con matrículas gratis, de manera que, desde la fecha, [illegible] establecimientos de educación [illegible] completa, ó casi completa, la inscripción del año actual.

ESCUELA DE COMERCIO

Ha superado las mejores esperanzas [illegible] que confirman el éxito alcanzado [illegible] la inscripción en la escuela de comercio.

Fuera de toda duda, ella ha venido á llenar una sentida necesidad en La Plata; el solo hecho de que más [illegible] aspirantes soliciten inscripción basta por sí sólo para confirmar las predicciones de que la escuela de comercio al incorporarse á [illegible] intelectual de esta ciudad, [illegible] universitaria tiene asegurada [illegible] la próspera capaz de hacer [illegible] un gran establecimiento [illegible] nal.

[illegible] realizados para dotar á La Plata de este nuevo instituto [illegible] ampliamente compensados, [illegible] obtenido, pues que al [illegible] cursos puede presentar una larga nómina de señoritas y jóvenes que se preparan á ejercitar sus [illegible] profesiones comerciales, en profesiones como el comercio que tiene necesidad de elementos capaces de ejercer benéfica influencia en su desarrollo á [illegible] aumentar la riqueza nacional, [illegible] la preparación que reciben [illegible] buscar nuevas fuentes [illegible] á la explotación.

Con la descentralización, se presenta un nuevo camino, no sólo á la juventud de La Plata, sino también de toda la provincia, que podrá así dedicar sus energías á la obtención de un título que lo habilite para el ejercicio de una carrera que no demanda mayores sacrificios, para que la escuela de comercio de La Plata, sea dentro de poco uno de los institutos educacionales más concurridos, debiendo mencionarse en primer término el numeroso grupo de empleados que han solicitado inscripción, á fin de perfeccionar sus conocimientos para el mejor desempeño de sus tareas.

Debe, pues señalarse preferentemente, el éxito alcanzado por la escuela de comercio de La Plata, desde que él marca nuevos rumbos á la juventud estudiosa.

ESCUELA DE COMERCIO

Se recuerda á todos aquellos alumnos que por sus ocupaciones no hayan podido rendir examen de ingreso, que deberán presentarse hoy en el local de la escuela, á las 8 p. m., con objeto de que se les reciba dicha prueba.

FACULTAD DE CIENCIAS JURIDICAS Y SOCIALES

El doctor Luis M. Torres inaugurará su curso de historia precolonial de la República, el jueves 16 del corriente, á las 2 p. m.

El doctor Donato González Litardo, el de historia constitucional, el martes 14 del corriente.

El doctor Carlos Ibarguren, el de historia del derecho romano, el 13 del corriente.

El doctor Horacio Rivarola, dictará historia y estado actual del derecho los miércoles y sábados, de 4 á 5.20 p. m.

El doctor Joaquín V. González dictará su primera clase de derecho internacional público, el 13 del corriente á las 4 p. m.

INFORMACIONES ESCOLARES

La dirección general ha hecho saber por circular telegráfica á los consejos escolares, para que éstos, á su vez, lo pongan en conocimiento del personal docente, que por la nueva ley de montepío el descuento á efectuarse sobre sus sueldos, será del 10 por ciento, en vez del 8 por ciento, que regía anteriormente.

También se les recordó que, tratándose de empleados jubilados que hubieren cancelado sus derechos y continúen en sus puestos, ó vuelvan al servicio de la provincia en cualquier otro empleo, sufrirán el descuento correspondiente al servicio de los títulos recibidos, no pudiendo éste exceder de la tercera parte del sueldo.

—El señor Ramón M. Gómez ha hecho saber á la dirección general, haber tomado posesión de su cargo de presidente del consejo superior de educación de Corrientes.

—El director general de escuelas pidió por nota al presidente del consejo nacional de educación, que en atención á la difícil situación del erario escolar se sirva entregar sin demora, á la provincia el subsidio extraordinario de quinientos mil pesos moneda nacional, votado por el Congreso, á iniciativa del doctor Vega, en su carácter de diputado nacional.

VIALIDAD

CAMINO DE SUIPACHA A CHIVILCOY

El ministerio de Obras Públicas ha sido informado de que quedó librado al servicio público un abrevadero en el camino de Suipacha á Chivilcoy.

CAMINO DE LOMAS A AVELLANEDA

Con informe del departamento de ingenieros, fué enviada al ministerio de Obras Públicas la consulta que se le hiciera sobre varios puntos relacionados con la construcción del camino de Lomas á Avellaneda.

CRONICA SOCIAL

EN LA PLAZA PRIMERA JUNTA

Concurrido como de costumbre se vió anoche este paseo en cuyas avenidas vimos, entre otras á las señoritas:

Julia Esther Etchavarría, Mercedes Mallo Huergo, Esther Mercedes Basadón, Celina Sánchez Viamonte, Carlota y Ana Eguía Molina Silva Fernández Lavié, María Gloria Robirosa, María Teresa y Matilde Bonnani, Sara, Raquel y Mercedes Rezával Langeneim, Francisca Miranda Lavié, Margarita Asina, Ernestina Olivera, Lucrecia Silveyra, María Esther Richelet, Dora Isla, Corina Treso, Zunilda Van Donselaar, María Magdalena y Emma Taquini, María Hernández, Ofelia y Dora Boero, Paulina, Juana y Lidia Merlo, María Langheneim, Filomena Muñoz, Leonor Ejcabe Urriol, Clara y Julia Esther Etcheverría, Romilda Crispo, Angela y Baleriana Astelarra, Mercedes Quijano, Aurora Cía, Esther Hegoburu, María de las Mercedes Griffin, Romilda Martínez, Lidelvina [illegible], Delia Blomberg, Celia Pereyra, Rosario Verdaguer, Dora Martínez Graes, Evangelina Pelayo, Laura y Celeste Arrue, Amelia Berti, María Celia Terzaga, Alicia Roqués, Juana Lezcano Hernández, Carlota y Ana Ernia Molina, Ercilia Gianf, Luisa Ayestarán.

REUNIONES.—Con motivo del cumpleaños de la señorita Esther Etchavarría un grupo de sus íntimas amistades pasó á saludarla á su domicilio, lo que dió margen á una lucida reunión.

—El domicilio del señor Ubaldo M. Cáceres, se vió anteayer concurrido por un grupo de niñitos reunidos, con objeto de festejar el día onomástico de su hija Ofelia Esther.

DEMOSTRACIONES.—Circula una invitación invitando á todos los amigos y admiradores del pintor señor Atilio Boveri á participar del banquete que se le dará la noche del 20 del actual á las 8 de la noche en el hotel España, con motivo de ausentarse para Europa.

VIAJEROS.—A Buenos Aires, donde fijará su residencia, el señor Agustín Irusta acompañado de su esposa doña Balbina Brilla Abrille é hijitos.

—De Belgrano, la señorita María Elena Lafitte.

—De la capital federal el doctor Federico A. Robasso.

—Para Flores, el joven José María Azarini Alsina.

—De Buenos Aires, el doctor Ivo Wagne.

—Del mismo punto el doctor Amaranto Abeledo.

—En breve para Europa el doctor Guillermo Girelli acompañado de su hija Angelita.

—Con el mismo destino parte hoy la señorita Ernestina Rivademar.

—Para San Isidro, el joven Ricardo Bonnani.

—Para Buenos Aires, la señora Mercedes Susini Sandoval de Graci, acompañada de su hijito Jorge y de su hermana Carlota.

—Para San Pedro las señoritas Mercedes y Julia Mulet.

—De Buenos Aires, la señorita Ernestina García.

—De Tranquilo el señor José Spagno, acompañado de su señora esposa.

—De Puerto del [illegible] el señor Rodolfo A. Catella.

ENFERMOS.—Mejorado el señor Víctor Mercante.

—Restablecida la señora Laura Ramírez Valderón de Richelet.

—Enferma, la señorita María Isolina Gamboa.

—Algo enferma la señorita Estela Barbosa.

NECROLOGIA.—Dejó de existir ayer en esta capital [illegible] caballero don Jonás P. Nieto, cuya muerte ha causado sentimiento en nuestro sociedad que lo estimaba.

SOCIEDADES

CENTRO MARTIN J. IRAOLA.—Esta importante centro, de Tolosa, ha resuelto en su última reunión, efectuar un gran baile social en sus salones, hoy sábado 11 á las 9.30 de la noche.

Dadas las numerosas vinculaciones de que se ha hecho acreedora, es de esperar que esta fiesta se vea muy concurrida.

CLUB ATLETICO.—El club atlético de La Plata ha solicitado autorización del ministerio de Obras Públicas, á fin de proceder al corte de varios árboles que imposibilitan la construcción del nuevo edificio en su estadio del bosque.

TRIBUNALES

CAUSAS CRIMINALES

LOS SUCESOS DE TANDIL

El sumario ante el juez del crimen

Anteanoche llegó á La Plata el voluminoso sumario instruído por el inspector señor Chaumeil, con motivo de los sucesos sangrientos ocurridos en el Tandil el lúnes 27 del mes próximo pasado.

Constan las actuaciones de tres cuerpos y con ellas vino á La Plata la última remesa de detenidos, todos los cuales se alojan en el departamento central de policía, pabellón 5o, en número de ciento cuatro personas. A todas ellas imputa la policía los delitos de sedición, homicidio, disparo de armas y lesiones.

Los presos se manifiestan gratos al jefe de policía, doctor Taquini, por la forma en que han sido tratados en el departamento. En lo que respecta á su permanencia en la comisaría del Tandil, no ocurre otro tanto, pues, posteriormente á su detención, varios de ellos sostenían haber sido maltratados por los agentes y empleados de policía, que les han dado de culatazos y rebencazos sin causa alguna. Uno de ellos presenta lesiones en las manos, causadas, según afirma, por golpes de machete que les fueron inferidas en la policía.

Muchos declaran que se les tuvo allí dos días sin suministrarles alimento alguno y al rayo del sol.

Una delegación de la Confederación Obrera concurrió ayer á La Plata: visitó á los detenidos en el departamento y les hizo saber que la Confederación había encargado al abogado doctor Elicabe la defensa de los detenidos, los que en el día comunicaron al juzgado dicho nombramiento. Secundará al doctor Elicabe en la defensa el doctor Angel Suárez.

Ayer, el juzgado del doctor Panthou, con asistencia de la defensa, inició la tarea de tomar declaración indagatoria á los detenidos creyéndose que se podrán tomar diez indagatorias por día por lo que se necesitarán más de diez días para llenar esta diligencia inicial del sumario.

Prestaron ayer indagatoria los detenidos Francisco Consigo, Nicolás Biasina, Juan Penas y Elías Struger. Por no saberse expresar en idioma nacional, ni entender las interrogaciones del juzgado, fué necesario suspender las indagatorias de Juan Benac, Sabás Glich y Juan Car, austriacos, de Elías Radulivoch y Pedro Cuamanovich, montenegrinos, y de Américo Chivitarese, italiano.

Elías Struger, enviado con los presos del Tandil y comprendido en el oficio de remisión al juzgado, no ha prestado declaración indagatoria ante la policía, ni ésta ha decretado, contra él, auto de detención. En vista de ello, luego de tomársele por el juzgado declaración, la defensa solicitó su inmediata libertad. El juez proveerá al respecto hoy.

Esta tarde, el doctor Panthou, continuará la tarea de tomar indagatoria á cuyo efecto se ordenó anoche la remisión de otros diez detenidos más al juzgado.

CONTRA EL FISCAL DE MERCEDES

La denuncia ante la Suprema Corte

INVESTIGACION QUE SE IMPONE

Es del dominio público el reciente caso producido en la cárcel de Mercedes. Un detenido, Gabino L. Galeano, habiendo vencido el plazo de la condena que le había sido impuesta, permanece encarcelado quince días más, sin poder recobrar su libertad, porque el fiscal no puede ser notificado por encontrarse ausente. El defensor del detenido denuncia el hecho á la Suprema Corte pidiendo el envío de un funcionario que practique una investigación, reservándose el derecho de la acusación ante el juri de enjuiciamiento.

Hasta ahí los hechos en la forma denunciados por el doctor Julio A. Rodas, contra el fiscal de Mercedes, doctor Benjamín Ovejero.

El comentario surge de suyo, espontáneo é ingrato. No precisamente por la acusación que se entabla contra el magistrado, sino por la anormalidad que el caso entraña, doblemente injusto (?), desde que la inmediata intervención de la Suprema Corte ha debido producirse á renglón seguido de la denuncia, en salvaguardia del buen nombre de la justicia de la provincia.

Sea ó no culpable del retardo que se le imputa al fiscal, haya ó no en su actuación de magistrado errores capaces de justificar los cargos que se le hacen de negligencia, falta de competencia y abandono de sus deberes, cosas son éstas que resolverá el jury de enjuiciamiento, único juez de la cuestión.

Entretanto debe investigarse la detención indebida de un ciudadano delincuente ó no. Y esto es precisamente lo que incumbe de inmediato á la Suprema Corte.

Su intervención ha de ser rápida y eficaz para salvar incólume los fueros de la justicia y el prestigio de los magistrados que la administran.

JUNTA DEL ARTICULO 49

Los miembros que forman esta junta electoral de la ley orgánica municipal han sido citados para el lunes próximo á fin de efectuar el escrutinio de las elecciones municipales que se verificaron el día 29 de Enero próximo pasado en el partido de Azul.

MERCEDES

El Poder Ejecutivo, por decreto de ayer ha nombrado defensor de ausentes en los tribunales del departamento del centro al doctor Gaspar López Costa.

CONMUTACION DE PENA

El procurador general de la Corte, se expidió ayer desfavorablemente en la solicitud de conmutación de pena de Gerardo Navarro.

Manifiesta en su dictamen este magistrado, que el recurrente ha presentado ya otra solicitud de la misma clase, en la que se expidió en igual forma, por lo que aconseja que se archive el expediente actual si el anterior fué informado al Poder Ejecutivo y en caso contrario, que se agregue á aquellos expedientes, devolviéndose la causa al juzgado de su procedencia.

SUPREMA CORTE

Este tribunal acaba de fallar la queja deducida por retardación de justicia formulada contra el juez de paz de Luján, por don Víctor Ferreyra, en el juicio que se le sigue á don Vicente Ficosecco, por cobro de pesos.

Fallando al respecto, la Corte, de acuerdo con lo que ha establecido en reiterados casos declaró que los recursos como el expresado deben deducirse ante el juzgado de primera instancia.

PROCURACION DE LA CORTE

El procurador de la Corte, doctor Manuel F. Escobar se expidió ayer en la contienda de competencia trabada en la convocatoria de acreedores de don Salvador Ziliberti y Cía. aconsejando á la Corte declare al doctor Aguilar, juez del asunto.

FISCALIA DE LAS CAMARAS

El fiscal de cámaras doctor Manuel García Reynoso se expidió ayer en la causa criminal seguida contra Miguel Sáenz por homicidio á Manuel Avila en Navarro.

Dicho procesado fué condenado en primera instancia á sufrir la pena de 10 años de penitenciaría, y el fiscal manifiesta que, dado el delito que se le imputa á Sáenz, éste es acreedor á sufrir la pena de 17 años y 6 meses de presidio, pero que la Cámara no puede modificar la sentencia del inferior por ser el caso de apelación solamente hecha por el procesado, y de esa manera lo único que le corresponde es confirmar la sentencia definitiva que le fué impuesta en primera instancia con más las costas de apelación.

FISCALIA DEL CRIMEN

El juez del crimen, doctor Alfredo del Campillo, se ha expedido en las siguientes causas:

Carlos Gómez, por robo, en Las Flores, cuatro años de penitenciaría.

Pedro Eustaquio Cabrera y Constancio Medina, por homicidio en Olavarría, diez y ocho años y diez y siete años y seis meses de presidio, respectivamente.

Juan Gersaen, Margarita Y. Kmaa, Weill Bod, Carlos Letkel, Federico Boucher, Pablo Korman y Francisco Teffenfeld, por lesiones y atentado á la autoridad, en Avellaneda, dos años de prisión á cada uno.

—El fiscal doctor Frutos pide para Francisco Napolitano, por lesiones en esta ciudad, un año de arresto.

JUSTICIA DE PAZ

La Suprema Corte ha resuelto que todas aquellas personas que formulen quejas contra los jueces de paz, desde hoy en adelante, lo deberán hacer en papel sellado, á la mesa de entradas de dicho tribunal.

Esta medida de carácter interno es adoptada porque por cualquier insignificancia se dirigían telegramas á la Corte, formulando las quejas á que se hacían acreedores los jueces de paz, dando por resultado el continuo expedienteo, y acarreando las consiguientes molestias para el mejor funcionamiento del tribunal.

Al respecto, la Corte hará sólo una excepción, recibiendo los telegramas que se dirijan cuando se traten de delitos graves cometidos por parte de dichos jueces de paz.

—El mismo tribunal ha hecho saber al juez de paz de Chacabuco, que las acordadas de 9 y 16 de Noviembre de 1910, lo autorizan para conceder la licencia al alguacil y nombrarle reemplazante interino hasta un mes.

—Le ha sido comunicado al juez de paz de Pehuajó, que teniéndose en cuenta que está facultado por una acordada, para nombrar alguacil interino en caso de impedimento ó ausencia del titular, siendo caso de urgencia, no ha lugar al nombramiento de alguacil en este caso propuesto.

CRONICA POLICIAL

ALEVOSO CRIMEN

Circunstancias del hecho

DETENCION DEL DELINCUENTE

(Por telégrafo)

Pehuajó, Marzo 10.—A eso de las 9 de la noche, se presentó en la fonda de Pascual Camusso, un tal Canavari, pensionista de la misma casa, quien, después de amenazar con un revólver á dos hijos menores que estaban en el despacho, penetró en el comedor, hiriendo de un balazo al dueño de la casa y de tres á un cochero.

De los cinco tiros disparados, sólo uno no dió en el blanco.

Camusso acaba de fallecer, y el otro herido se encuentra en estado grave.

El fallecido era un antiguo vecino, honrado, y deja numerosa familia.

El delincuente fué reducido á prisión por dos pensionistas, y entregado á la policía.

El revólver con que consumó el hecho acababa de ser adquirido por el autor, en una casa de comercio.

Las informaciones, hasta ahora, son contradictorias, respecto á las causas que motivaron el hecho, que tiene consternado al vecindario.

Más de trescientas personas rodean la casa.

LOS PROFESIONALES DEL DELITO

ROBOS AUDACES

ESCASEZ DE POLICIA

(Por telégrafo)

Bahía Blanca, Marzo 10.—La situación creada por los elementos peligrosos en esta ciudad, es difícil. Parece que existe una gavilla de profesionales del delito que operan á sus anchas en los barrios más centrales.

En la calle San Martín, en casa del señor Patricio Pascual, el barrio más populoso y concurrido, los ladrones entraron dos noches seguidas, aun que no lograron sus propósitos por la vigilancia de los dueños de casa.

Por los techos de las casas inmediatas a la comisaría anduvo noches pasadas gente sospechosa.

Se teme que la situación empeore en invierno, lo cierto es que es deficiente la vigilancia, especialmente en los barrios extremos donde generalmente no hay nunca un solo agente.

HOMBRE MUERTO POR UN TREN

(Por telégrafo)

Miramar (General Alvarado), **Marzo 10.**—A la altura de Chapadmalal, fué hallado el cadáver de un hombre, destrozado por el tren.

Se ignoran más detalles.

RATEROS DETENIDOS — CONTINUOS ROBOS

(Por telégrafo)

Pehuajó, Marzo 10.—La policía detuvo á varios rateros secuestrándoles algunos objetos que estaban enterrados en casa de un cochero sindicado como jefe de la gavilla.

Estos individuos son indudablemente, los autores de los repetidos robos que hace más de ocho meses tenían alarmada á la población. Había sido impotente hasta ahora la policía para esclarecer los hechos que permanecían en el misterio.

INCENDIO EN AVELLANEDA

Anoche, á las 10.30, se declaró un incendio en la situación que don Lucas Maestrone tenía establecida, calle del [illegible] Sol.

El fuego, cuyo origen se ignora, destruyó todas las existencias del negocio, estimadas en 5.000 pesos moneda nacional.

Concurrieron los bomberos de Avellaneda y el incendio fué extinguido una hora después.

SUICIDIO

Anoche á las 6.20 en la quinta del señor Rafael Peró, situada en el Tigre, el peón de cocina, al servicio de la casa, se encerró en su habitación y en el lecho se disparó un tiro de revólver en la cabeza, lo que le produjo una muerte instantánea.

El extinto había sido despedido de la casa, por lo que se cree que esto haya motivado su determinación.

TENTATIVA DE SUICIDIO

Ayer, en la Ensenada, P. Har Scarsen, intentó suicidarse de un tajo en el cuello que se infirió con una navaja de afeitar. Se ignoran las causas que impulsaron á Scarsen á atentar contra su vida.

El hecho ocurrió en el domicilio del herido, situado en la calle Estados Unidos número 256.

Intervino la comisaría 1a de policía, por cuyo intermedio, Scarsen en grave estado, fué remitido al hospital Misericordia, donde se asiste.

LESIONES

En la comisaría de Colón, denunció anteayer Sofía Oviedo, que su ex amante Epifanio Gorovito, le había tomado á golpes con un rebenque produciéndole diversas lesiones en la espalda y brazos.

—En Tres Arroyos, también Bernardino Mariel, acometió á golpes de puño á la vecina Angela Morán, lastimándola en la cara.

La agredida, formuló la denuncia en la comisaría de Tres Arroyos, la que procedió á la detención del acusado.

INFORMACIÓN TELEGRÁFICA

(DE NUESTROS CORRESPONSALES)

NECOCHEA

LAS OBRAS PUBLICAS PROYECTADAS

Derroche de dineros municipales

Necochea, Marzo 10.—Ha causado buen efecto la inmediata atención que el gobierno ha prestado á las informaciones de LA PRENSA relativas al puente sobre el río Quequén y á la rambla, obras ambas de gran importancia para esta ciudad.

Por las noticias de La Plata publicadas, se ve que la ley que se refiere á la construcción del puente, está aún sin imputación á partida determinada del presupuesto, circunstancia que demora su cumplimiento.

Los casos concientes [illegible] de esperar que el ministerio, que ha dado prue-

ADMINISTRACION, TRABAJO Y CULTURA

...tas de prestar atención á este asunto, se preocupe de hacer llenar el requisito que falta para que esa ley pueda aplicarse.

Sería ésto un acto de gobierno justiciero y necesario, que vendría á beneficiar grandemente los intereses de los poblaciones de gran importancia en estos momentos, por su porvenir comercial.

Ya que no se ha logrado tener representación en la legislatura que se ocupe de este asunto, sería altamente plausible para el Ministro de Obras Públicas su concurso oficioso, en satisfacción á los anhelos legítimos de estos vecindarios.

Se espera que la venida de los ingenieros encargados por dicho ministerio de informar sobre estas obras, sea el comienzo de la realización de ellas.

—De fuente autorizada se conocieron hoy detalles referentes al asunto que preocupa la opinión pública, provocando resistencias y comentarios.

Se sabe que el concejo deliberante fué convocado días pasados á una reunión extraordinaria, con objeto de votar fondos para agasajos á los legisladores invitados por el caudillo oficialista á visitar la localidad.

Conocida la aceptación de la invitación por parte de algunos legisladores, se supo al mismo tiempo la votación de fondos mencionada, pero se ignoraba el monto votado, que se hacía fluctuar alrededor de siete mil pesos.

Hoy se dice, de mejor procedencia, que alcanzan á diez mil pesos los fondos destinados con ese objeto, recrudeciendo el clamor público, en vista de este despilfarro.

Para que se vea el tono de la censura, basta decir que la prensa independiente califica á nuestros ediles, con los más duros epítetos.

Es unánime la protesta que ha causado esa largueza del concejo deliberante, que á tolerarse, sentaría un precedente funesto para la administración pública.

Por esa resolución, se destina la décima quinta parte del presupuesto comunal para banquetes y bailes, durante un día, en obsequio á visitantes que, por el cargo que desempeñan, son los llamados á defender los intereses públicos, propendiendo á la buena administración.

Se recuerda aquí, con este motivo, que en fecha no lejana, nos visitaron un ministro de Gobierno y varios legisladores nacionales y provinciales, después de la sanción de la ley que mandaba construir el puerto, ley á la que los visitantes habían cooperado eficazmente.

Esta población recibió á sus benefactores con los testimonios de gratitud merecido [illegible] obsequiándolos con un banquete costeado por los comerciantes de este vecindario.

Contrasta ese recuerdo con la pomposa recepción que espera á los legisladores que nos visitarán á invitación privada de un colega, y sin que este pueblo participe en nada de sus galanterías, ni se reconozca deudor de gestiones en pro de sus adelantos.

Ayer se verificó una importante transacción comercial entre el representante del frigorífico La Blanca y el hacendado de este partido, señor José M. Bahategui.

Este señor vendió 400 novillos al precio de 105 pesos cada uno.

SAN NICOLAS

ASAMBLEA AGRARIA

Completa pérdida de las cosechas

SOLICITUD AL GOBERNADOR

EL IMPUESTO AGROPECUARIO

San Nicolás, Marzo 10 — Se reunieron los comerciantes, hacendados y agricultores de este partido señores, Genoud, Benvenuto, Martelli y Cía., Giddi, Campanella y Cía., Benito Basabilna y Cía., Miguel Maiztegui y Cía., Gesvarri, Peña y Cía., Juan D. Toole, Torcelo hermanos y Cía., Antonio Castelli, Luis Stoza, Pasamo Lasarralde, Ormaneche y Cía., y otros en número de 280 para acordar medidas en vista de la situación angustiosa que ha originado la pérdida total de las sementeras.

Se resolvió elevar una petición al gobernador de la provincia, general Arias, en la cual se solicitará ser exonerados del pago del impuesto agropecuario en el corriente año.

Fundan esta petición en mérito de los enormes perjuicios que les ha causado la prolongada sequía malogrando totalmente las sementeras de maíz, [illegible] cosechada y alfalfa sin dejar el más mínimo forraje para el sostenimiento de las haciendas y animales de labranza, como es evidente se han visto en la necesidad de mandarlas á la provincia de Córdoba para salvarlas en parte segura de la mortandad.

Agregan que han reducido sus elementos de labranza, pues los animales á considerarse deben ser mantenidos con alfalfa seca introducida de otras provincias á un costo no menor de cincuenta pesos por tonelada, aparte de tener que introducir semillas de maíz, avena y cebada, bajo una base de precios en los cuales resultarán sumamente altos los cultivos por hectárea.

Dicen que sus informes llevarán al conocimiento del gobernador que dentro de un verdadero desastre económico agrícola-ganadero que los obliga á recurrir hasta el crédito hipotecario para seguir luchando con la esperanza de que un mejor año pueda en parte resarcir tantas pérdidas de las fortunas pública y privada.

MERCEDES

EL CENTENARIO DE SARMIENTO

DIVERSOS ACTOS CONMEMORATIVOS

El personal docente impago

Mercedes, Marzo 10—Por iniciativa del presidente del consejo escolar, señor Alejo Amaveo, se reunieron hoy los directores de las escuelas urbanas con objeto de constituir la comisión encargada de solemnizar el centenario de Sarmiento, que quedó constituida así: señora Edelmira S. de Vázquez, señoritas Teresa Piñeyrua y Juana Torconi, señores Cecilio Gallardo, Arnaldo Ferraroti, Manuel Vázquez y Rubino T. Bello.

Se proyecta la realización de un desfile escolar de 3000 niños al que se adherirá la escuela normal, colegio nacional e institutos particulares, un concurso de pensamientos alusivos al viejo luchador, coronación de su busto, colocación de una placa en la calle que lleva su nombre, reparto de ropas á los presos de la cárcel, etcétera.

El presidente de la Biblioteca Sarmiento, doctor Silgueyra piensa trasladar la institución á su nuevo y espléndido edificio que se levanta en la avenida Mitre, pues para esa fecha se calcula que podrá habilitarse una parte del local.

La magnitud de los festejos escolares dependerá de la situación económica del gremio, al que se le adeudan [illegible] meses.

VIAJE DEL INTENDENTE — ADMISIONES DE ALUMNOS EN LA ESCUELA NORMAL — EN LOS CIRCULOS JUDICIALES

Mercedes, Marzo 10 — El intendente interino doctor López Costa partió para La Plata para conversar con el gobernador respecto á los asuntos edilicios.

Disputando un asiento vacante en el primer año normal se encuentran rindiendo examen dos aspirantes, efectuada la eliminación en la prueba escrita, de algunos concurrentes, el resto será sometido á una prueba final. A pedido el director señor Campi ha solicitado el envío de [illegible] Nacional de la mesa, [illegible] el profesor señor Amoret, ingeniero señor González, doctor Merlo y señor Campi.

Este procedimiento es correcto, porque se reviste de mayores garantías al alumno y se evitan críticas de los padres de familia, á menudo injustos.

—Corre el rumor de que el escribano señor José C. Rodríguez, desempeñará una de las secretarías del nuevo juzgado del crimen á cargo del doctor Stolbizer.

—Se asegura que el gobernador ha ofrecido al doctor López Costa el cargo de defensor de ausentes que está vacante por fallecimiento del doctor Jorge Villafañe. Sin embargo, se opina que el doctor López Costa no lo aceptará, pues en ese caso tendría que sacrificar su carrera política.

—Se ausentó para ésa con motivo de la enfermedad que aqueja á la señora Rosario E. de Dudijuar, la señora E. de Mercante.

—Para Cacheuta el doctor Justino Ojea y señora.

GENERAL VILLEGAS

ESTADO DE LAS CALLES — ADQUISICION DE MAQUINARIAS

General Villegas, Marzo 10— Con las lluvias frecuentes, que han favorecido notablemente los campos de pastoreo, las calles de esta población quedaron intransitables.

—El importante establecimiento industrial de los señores Castaños y Marini ha sido reformado en sus maquinarias, habiendo adquirido las más modernas que últimamente se han exhibido en la exposición industrial de Buenos Aires.

La indusria harinera adquiere con esto gran importancia en esta zona. El importante desembolso á que obliga tal innovación, ha de ser bien remunerado por la calidad y cantidad de producción que la prestigiosa firma piensa obtener, una vez concluídas tan importantes reparaciones.

—Llegaron de ésa, á pasar una temporada en la casa del doctor Luna, las señoritas Beatriz Mieres y Amparo Castiella.

AVELLANEDA

CONFERENCIA DE LA LIGA DEL PENSAMIENTO

Lanús, Marzo 10—El domingo se realizará en el café del Progreso, á las 3 de la tarde, la conferencia organizada por la Liga del Libre Pensamiento.

Harán uso de la palabra el doctor Carqué de la Parra, desarrollando el tema "La ciencia y la religión", los señores F. Gioca, Julio C. Zenner, el señor Gumersindo Argañaraz, el doctor Guasch Leguizamón y la señorita Josefina Durnee de Routin.

GENERAL PUEYRREDON

COLOCACION DE LA PIEDRA FUNDAMENTAL DEL PUERTO — TELEGRAMA AL PRESIDENTE DE LA REPUBLICA

Mar del Plata, Marzo 10—La Liga Comercial de esta ciudad, dirigió un telegrama al Presidente de la República, por el cual le invita al acto de la colocación de la piedra fundamental del puerto, con motivo de su viaje al Sur.

En el telegrama enviado se le manifiesta que la Liga Comercial, interpretando los intereses y anhelos de este vecindario, ve en la colocación de la piedra fundamental del puerto de ultramar, el comienzo de una nueva era de progreso, de un factor de indiscutibles proyecciones, y dada la trascendencia de este acto, se dirige al doctor Sáenz Peña, para significarle el deseo de que, aprovechando su viaje al Sur, quisiera tener á bien detenerse aquí, aunque fuera por breves horas, á los efectos de asistir á la ceremonia de la colocación de esa piedra.

AZUL

GIRA DE INSPECCION SANITARIA — ELOGIOS DE LOS MATADEROS — LAMENTADO FALLECIMIENTO

Azul, Marzo 10 — En gira de inspección llegó á ésta el doctor Adolfo Robert, haciendo su primera visita á los nuevos mataderos que aún no han sido inaugurados.

Encuentra que la obra reune condiciones de higiene y comodidad, como no ha visto otra en la provincia.

Mañana visitará las fábricas y mercados, siguiendo viaje para Las Flores.

Ha sido muy sentido el fallecimiento de la señora Ana de Pourtalé de Sansot, vinculada y apreciada por esta sociedad.

CAMPANA

ACUSACION AL EX INTENDENTE — CITACION Á LA COMISARIA — LA EXPECTATIVA PUBLICA — EL SECRETARIO SUMARIANTE

Campana, Marzo 10 — Recibió anoche el comisario de policía señor Bardomero Galio un telegrama en el cual se le ordenaba que hiciera comparecer por su intermedio para hoy á las 10 a. m. á esta comisaría, al ex intendente señor M. Castilla y á su hermano el secretario, á fin de prestar declaración ante el secretario, sumariante señor Ponsatti que llegó en el tren de las 9 a. m., por autorización expresa del juez del crimen doctor Gonil.

Se ignora por ahora cuál ha sido el resultado de las declaraciones del ex intendente por encontrarse ausente. Compareció solamente su hermano C. Castilla.

El vecindario espera con ansias, conocer el resultado del sumario que se instruye.

Por el tren de la tarde regresó á La Plata, el secretario sumariante.

—De Montevideo, después de un mes, han regresado la señora G. de Dulce con su señorita hija Amelia.

TRES ARROYOS

TREN DETENIDO POR LA ARENA — CICLON

Tres Arroyos, Marzo 10 — El tren de Bahía Blanca ha sido interrumpido en su marcha por sesenta centímetros de arena en la vía, proveniente de los médanos, á la altura de San Ramón Calvo y Bajo Hondo.

Llegará con tres horas de retraso.

Viento ciclónico reina desde esta madrugada.

BAHIA BLANCA

CONCURSO DE TIRO — CONCIERTOS DE BENEFICENCIA — ROBO DE ADOQUINES Á LA MUNICIPALIDAD — NUEVA INMIGRACION

Bahía Blanca, Marzo 10 — El domingo se realizarán concursos de tiro en el stand del Tiro Federal. Reina gran interés por concurrir á esos torneos.

—El Patronato de la Infancia [illegible] el concurso del pianista señor Hugo del Carril y de la violinista Eva Anthony para celebrar en los próximos domingos, conciertos á beneficio del asilo que sostiene.

Han sido detenidos dos carreros complicados en el robo de adoquines á la municipalidad.

—Se anuncia la llegada de un nuevo contingente de inmigrantes.

—Una empresa de Buenos Aires gestiona la obtención de un local céntrico para establecer un café [illegible] el primero que se establecerá en su clase en esta ciudad.

Tiempo [illegible]

CONCIERTO [illegible] EVA ANTHONY [illegible] BANQUETE [illegible] LA OFICIALIDAD DEL BREMEN

Bahía Blanca, Marzo 10 — A pesar de estar citados, no se reunieron [illegible] los concejales [illegible] se tratarán probablemente [illegible] en sesión extraordinaria.

El concierto Anthony Del Carril estuvo muy concurrido y fué un verdadero éxito.

—A pedido de sus acreedores se declaró en quiebra Pedro J. Barrios comerciante de Villarino.

—Se realizó con asistencia de distinguidas personas, el banquete ofrecido por el intendente municipal, señor Valentín Vergara, á los jefes del estado mayor del crucero "Bremen".

—Partirán para ésa los señores J. Bach, contador del ferrocarril del Sud, Ramón Olaciregui y Manuel Belloni.

PELLEGRINI

EL PALACIO MUNICIPAL — LA ADMINISTRACION DEL COMISIONADO — PESIMOS SERVICIOS PUBLICOS — PARTIDO PRIMITIVO CONSERVADOR

Salliqueló, Marzo 10—El 7 del corriente se dió comienzo á las obras del palacio municipal.

Se espera que en la forma administrativa como se construye, bastará el presupuesto calculado para los cimientos.

En el presupuesto de gastos, las edificaciones ascienden á doce mil pesos y dos mil para arreglo de calles en Salliqueló.

—El comisionado municipal, diputado Antonio J. Márquez, ha visitado el partido tres veces en el año y de prisa, por ese motivo no conoce las necesidades de los pueblos que lo forman.

Lo mismo en ésta que en Tres Lomas, población importante, el servicio de alumbrado y limpieza es muy deficiente y en cuanto á arreglo de calles, en el año pasado y el corriente, no se ha ocupado un solo peon.

Las calles en ésta se hallan intransitables.

Esto es lo que ha dado motivo para que comerciantes y vecinos caracterizados de Pellegrini, Tres Lomas, Salliqueló, De Bary y Pehuelches, que componen el partido de Pellegrini, se hayan unido bajo la denominación de Primitivo Conservador y formado una lista de concejales, representantes del pueblo.

Lo que ansía la mayoría de los habitantes de este partido es que el gobernador de la provincia lo convoque á elecciones para darse autoridades propias y terminar con la serie de comisionados que tanto perjudican al vecindario.

PILAR

COLOCACION DE ALCANTARILLAS — EL EDIFICIO MUNICIPAL — AGUAS MALAS

Pilar, Marzo 10—La municipalidad ha ordenado la colocación de varias alcantarillas en las bocacalles del pueblo.

Esto era de necesidad que se hiciera porque en tiempos de lluvia se estancaba mucha agua, dificultando el paso á los vecinos.

—Llama la atención de este vecindario que á pesar de los años transcurridos se encuentre el nuevo edificio municipal sin terminar.

Todo el segundo piso está en un estado lastimoso. El salón municipal como así todas las demás piezas, carecen de cielorasos, pinturas, etc.

Tampoco se ha blanqueado, ni revocado exteriormente y presenta un aspecto desagradable.

—La municipalidad debería ordenar á los propietarios de panaderías y hoteles, la colocación de pozos semisurgentes, pues en muchos de los que existen el agua es de mala calidad y perjudica á la salud pública.

SAN MARTIN

ESCASEZ DE TRANVIAS — VILLAS ABANDONADAS — INACCION DE LA INTENDENCIA

San Martín, Marzo 10—La protesta es general por la escasez de coches de tranvía que hacen el servicio á San Martín, y lo más grave es que pasando Chacarita, la empresa permite en ellos cualquier número de pasajeros y es imposible bajar ó subir cuando es necesario.

—La municipalidad de San Martín que se destaca por su inacción y abandono, debería hacer menos política y más administración, ocupándose de los intereses comunales pues, la mayoría de las villas, inclusive los alrededores de San Martín, están librados á su propia suerte y á la buena voluntad de los vecinos.

—El lunes próximo se obsequiará con un banquete en el Aue's Keller, al director de la escuela de agentes de policía de la provincia, señor Benjamín Martínez de Vivar, al que concurrirán elementos de lo más representativo de esta localidad, como fiel exponente del aprecio y distinción á que sus buenos servicios, como comisario de este pueblo lo han hecho acreedor.

Se ha hecho cargo de la comisaría local el señor José Graells, á quien acompaña el oficial señor Vicente Gómez, que estaba á cargo del destacamento de Lima.

Se ausentó para Mendoza el señor Humberto Terzano.

BARTOLOME MITRE

EL ASALTO AL CLUB DE ARTESANOS — REMISION DE DETENIDOS Á SAN NICOLAS — LA INTERVENCION A LA COMUNA

Bartolomé Mitre, Marzo 10 — Ayer fueron trasladados á San Nicolás, los señores Fernández y Montes, quienes repelieron la agresión en el asalto al Club de Artesanos.

Momentos antes de la partida del tren [illegible] se lanzó á la calle espontáneamente con el propósito de acompañar y aclamar á dichos señores, pidiendo su pronta libertad.

Tesón, la tercera víctima, no fué trasladado, pues se halla en cama gravemente enfermo.

Han sido remitidos con esposas y vigilancia los autores del asalto.

Los habitantes de este pueblo piden unánimemente pronta y reparadora justicia que castigue ejemplarmente tan vandálicos delitos á fin de calmar la indignación pública llevando al hogar la tranquilidad.

La anhelada noticia dada por LA PRENSA sobre intervención del gobierno en este partido causó indescriptible entusiasmo, llevando al ánimo la consoladora esperanza sobre el ansiado resurgimiento del imperio de la verdad contra las autoridades cuya conducta y régimen no tienen precedentes.

El pueblo todo, sin discrepancia, espera con ansia la intervención eficiente del Poder Ejecutivo que lo proteja y ponga á cubierto de asesinatos alevosos y ultrajes á la vida y honor de los habitantes.

La Sociedad de Arrecifes pide á LA PRENSA, su diario predilecto, que levante su voz poderosa de incansable defensora de la moral social y política y repudie con frase airada la supresión de este pueblo de todas las defensas y garantías consagradas por las leyes que nos rigen.

LIBERTAD DE LOS SEÑORES FERNANDEZ Y MONTES — SOBRESEIMIENTO DE LA CAUSA

Bartolomé Mitre, Marzo 10 — Los señores Fernández y Montes, detenidos [illegible] Club de Artesanos, pasados ayer á San Nicolás, [illegible] puestos hoy en libertad por el juez del crimen sobreseyendo definitivamente en la causa.

UN NUEVO ABUSO DEL OFICIALISMO — ARBITRARIA POSESION DE UNA PLAZA

Capitán Sarmiento, Marzo 10—El empleado de la oficina municipal de ésta, que acompaña con sus actos, la desastrosa administración del caudillo José A. Ramos, [illegible] intereses [illegible]

Para [illegible] protestas [illegible] señor empleado [illegible] de la plaza San Carlos Borromeo convirtiéndola en potrero encerrando en dicha plaza animales de su propiedad.

El terreno que ocupa la mencionada plaza fué donado por el señor Juan Zelleca y hace aproximadamente dos años el vecindario levantó una suscripción con objeto de que se la arreglara efectivamente, fué cercada con alambre tejido y se le pusieron portones de hierro, también se hicieron las calles con plantación de plátanos y plantas adecuadas. Estos gastos fueron hechos á costa de los vecinos, sin que la municipalidad contribuyera con un solo centavo.

Ahora, ese mismo vecindario, contempla el triste espectáculo de ver su obra pisoteada por la voluntad del empleado, que no respeta nada y atenta contra los adelantos llevados á efecto por personas de representación.

Capitán Sarmiento ve en este acto, el epílogo de una administración que será criticada por muchos años.

El regocijo que reina en el pueblo con motivo de que en breve será intervenida la municipalidad, es indescriptible.

PEHUAJO

NOTICIAS SOCIALES

Pehuajó, Marzo 10—Anoche se efectuó en ésa el enlace de la señorita Clara Iriart con el señor Eugenio Piccolini.

De ésta se ausentaron varias familias para concurrir a la ceremonia.

ADOLFO ALSINA

EL BANCO DE LA PROVINCIA — ESCUELA EN RUINAS

Adolfo Alsina, Marzo 10 — Partió definitivamente para Buenos Aires, el gerente interino de la sucursal local del Banco de la Provincia, señor Manuel A. Bustelo.

Numerosos amigos, comerciantes en su mayoría, fueron á despedirle á la estación del ferrocarril, y lamentan mucho su retiro, pues por sus procederes correctos y por el acierto con que supo desempeñar funciones tan delicadas como las bancarias, se había captado simpatías.

De su corta permanencia deja muy gratos recuerdos, y no se duda que el nuevo gerente, señor Luis C. Bonet, sabrá desempeñar igualmente el cargo.

—Mucho se ha hecho, pero nada ha resuelto aún la dirección general, respecto de la ampliación y refacción del local que ocupa la escuela número 1, y que hoy se halla convertido en una verdadera tapera.

El consejo escolar ha prohibido la apertura de las clases en ese importante establecimiento educacional, porque las aguas que se consumen y los w. c. constituyen un poderoso foco de infección que atenta contra la salud de los educandos. Agréguese á esto los techos levantados por efecto del pasado ciclón, y todo ello dará una idea de la mala situación en que se halla ese edificio.

La clausura de la escuela número 1 en esta época, perjudica grandemente los intereses educacionales.

Si la dirección general no se apresura á subsanar tales deficiencias, serán muchísimos los niños que, por tal causa, se quedarán sin recibir instrucción.

GENERAL ALVARADO

CONCESION PARA UN HOTEL — TERMINOS DEL CONTRATO — NECESIDAD DE REFORZAR LA POLICIA

Miramar, Marzo 10—La municipalidad concedió por veinte años al señor Mariano Roses, doscientos metros de playa, para construir un hotel de doscientas piezas. Se exigió al concesionario un depósito de veinte mil pesos, en concepto de garantía, y se resuelve que la concesión es intransferible.

El hotel deberá estar terminado el 31 de Diciembre. Por cada día de retardo se cobrarán doscientos pesos de multa.

El señor Rosés se propone comenzar inmediatamente las obras del hotel, que se levantará á continuación de la rambla actual, teniendo la entrada principal diez metros de ancho, por el bulevar Central.

—La comisaría será reforzada con tres agentes más, pero se necesitan seis, pues se tiene que habilitar dos destacamentos en la estación Dionisia y en Villa Flores, en las chacras, donde hay compacta población.

La jefatura debe tener en cuenta estos informes para proveer más agentes.

CHACABUCO

IRREGULARIDADES EN EL CONSEJO ESCOLAR — QUEJAS CONTRA LA OFICINA DE VALUACION

Chacabuco, Marzo 10—Se nota cierta deficiencia en el servicio del consejo escolar.

Al personal docente dice que no se le puede exigir nada, porque está impago desde Diciembre.

Convendría que la dirección de escuelas mandara liquidar esos haberes atrasados.

—Siguen las quejas contra la oficina de valuación.

El público se ve obligado á estacionarse en la calle, pues en el local apenas caben diez personas.

Debe aumentarse el personal, y cambiar de local.

JUNIN

TELEGRAMA AL GOBERNADOR — CANDIDATURA DEL SEÑOR CICHERO — GRAN MANIFESTACION ADVERSA

Junín, Marzo 10 — Firmado por numerosos vecinos de esta ciudad y partido, se envió hoy al gobernador de la provincia un telegrama pidiendo que no sea incluído en la lista de los futuros legisladores el nombre del señor Esteban Cichero, actual intendente de esta comuna, cuya actuación política durante 12 años consecutivos fué funesta siempre para los intereses de este vecindario.

Se pidió también telegráficamente permiso al jefe de policía para celebrar una manifestación de protesta contra la candidatura del señor Cichero.

APERTURA DE LA AVENIDA BRASIL

Petición de los vecinos

Los vecinos de la circunscripción segunda del municipio, se han presentado á la Intendencia, á fin de pedir la apertura de la avenida Brasil desde la calle Pozos hasta la de Pichincha, que se encuentra interceptada por un muro del Arsenal de Guerra.

Dicen en una solicitud los peticionantes que hace [illegible] años vienen [illegible] principales arterias como lo es la avenida Brasil [illegible] nadie protesta de esa [illegible] porque la seguridad [illegible] al de guerra [illegible] los intereses generales [illegible] el Concejo Deliberante [illegible] al pedido del Ministerio de Guerra en carácter provisional [illegible] en el expediente [illegible] en el año 1896.

[illegible] que hoy no existe [illegible] la Brasil clausurada y [illegible] á la Intendencia [illegible] esa sección al [illegible]

TRASLACION DE PRESOS A MARTIN GARCIA

Viaje de inspección del Ministro de Justicia

Ha [illegible] resuelto [illegible] de presos [illegible] Martín García [illegible]

[illegible] suministrados por el Ministerio [illegible] podrá dar [illegible] á cuatro [illegible] de los que se hallan [illegible] en el departamento [illegible]

Con el fin de [illegible] esos locales para disponer las obras de ampliación con la seguridad que sean necesarios, el doctor Garro, el subsecretario de Justicia, señor Ramírez, el director de la Prisión Nacional señor Muratgia se trasladarán el martes de la semana próxima á la isla de Martín García.

Como ya dijimos, la habilitación de esos locales se hace con carácter provisional.

NOTICIAS DE POLICIA

HOMICIDIO EN BELGRANO

Consecuencias de una broma

CAPTURA DEL AUTOR DEL CRIMEN

A las 2 de la madrugada de ayer, Hermenegildo Villanueva, conductor de un carro repartidor de carne, y Luis Russo, que guiaba otro de repartir hielo, se cruzaron en la esquina de las calles Cabildo y Dorrego, aprovechando Russo esta circunstancia, arrojó una piedra, quizás por broma, al caballo del carro de Villanueva. Este descendió del vehículo y dió cuenta del hecho á un vigilante de la sección 23a., pero como Russo había ganado terreno y la piedra no había producido daño al animal, el asunto quedó en tal estado.

A las 4.30 de la tarde, Villanueva se encontró con un hermano de Russo, llamado Carmelo, en la esquina de las calles Juramento y Vidal, y confundiéndolo con el primero, le echó en cara su proceder de la madrugada, causa por la cual se tomaron á las manos y se dieron de puñetazos. Los dos resultaron con leves contusiones en la cara y se separaron después de decir Russo á su antagonista que más tarde arreglarían cuentas.

A las 7 de la noche, Villanueva llegaba á la casa calle General Paz 2052, á fin de realizar un encargo, y vió venir hacia él á los hermanos Russo que habitan en la casa número 2063 de la misma calle, quienes lo agredieron á puñetazos después de cambiar algunas palabras ofensivas.

Entonces, Villanueva, que en virtud de las amenazas de Carmelo Russo se había prevenido, hizo un disparo de revólver, yendo el proyectil á herir mortalmente en el pecho á Luis.

Atraído por el eco de la detonación acudió el oficial inspector Cornejo, quien hizo transportar al herido á su domicilio, mientras llegaba una ambulancia que se pidió al hospital Norte, pero Luis falleció antes de recibir auxilios médicos. Era argentino, soltero y de 18 años de edad.

Villanueva, una vez cometido el crimen, huyó por la calle General Paz hasta Sucre y por ésta hasta Crámer, donde fué detenido por el agente Alberto Ledesma, quien lo desarmó y condujo á la comisaría 23a.

El homicida es argentino, soltero, de 21 años de edad y está domiciliado en la calle General Paz 2286.

El comisario don Alberto Delepiane, acompañado por los auxiliares señores Villanueva y Fonseca, visitó poco después el lugar del suceso y procedió á la detención de Carmelo Russo, á los fines del sumario incoado.

EN LA ANTIGUA QUINTA DE HALE

Otro hecho de sangre

MUERTE MISTERIOSA

A las 7 de anoche, dos mecánicos de la fábrica de las aguas corrientes, que pasaban cerca de los terrenos de la antigua quinta de Hale Pearson, situados sobre la Avenida Quintana, entre las calles Anchorena y Agüero, oyeron quejidos lastimeros y se detuvieron á averiguar de dónde partían. A los pocos instantes vieron venir hacia ellos á un individuo que andaba trabajosamente y que cayó á corta distancia de donde se encontraban.

Los mecánicos fueron en busca de un guardián que hay en dichos terrenos, quien requirió el auxilio de la policía, á cuyo llamamiento concurrieron un cabo y dos vigilantes de la comisaría 15a., que hacían servicio en aquellos parajes.

El cabo interrogó al herido y éste, después de muchas evasivas, terminó por decir que se llamaba Vicente Capelotti; que era italiano, casado y de 42 años de edad; domiciliado en la calle Paraguay 2588 ó 2558, y que había sido herido de una puñalada en el pecho momentos antes. Respecto á su heridor y al lugar en que había ocurrido el hecho, se negó á hacer manifestación alguna, guardando completo silencio.

En ese momento llegaba una ambulancia de la Asistencia Pública que había sido pedida al hospital Norte, al que fué trasladado el herido, pero éste falleció sin hacer ninguna nueva declaración, cuando los médicos se preparaban á curarlo. Examinado el cadáver, se comprobó la existencia de una profunda herida en el pecho, á la altura de la clavícula derecha.

El comisario de la sección 17a. señor Córdoba, acompañado por el subcomisario señor Cassasa y el auxiliar señor Amarante, se trasladó á los terrenos de la antigua quinta y realizó una prolija requisa, encontrando varios charcos de sangre á poca distancia de donde cayó Capelotti. También halló numerosas huellas en el suelo, como si en ese paraje hubiera tenido lugar una lucha violenta, pero no encontró arma alguna.

El auxiliar señor Amarante se trasladó después al hospital Norte y examinó el cadáver de Capelotti. Esta ropa molesta que á juzgar por las etiquetas que conservaba se suponen hayan sido compradas en una casa de comercio de la Boca. En los bolsillos se halló una libreta y varios papeles con apuntes casi ilegibles, una pequeña cartera con dos billetes de Banco paraguayos, un extracto de la lotería nacional muy doblado [illegible] y varios otros objetos insignificantes.

Más tarde se comprobó que [illegible] que había dado [illegible] eran falsos, pues en ambos [illegible] no se le conocían.

Esto hizo entrar en dudas al comisario señor Córdoba respecto á la identidad del extinto por lo que hizo fueran tomadas al cadáver las impresiones digitales y la fotografía, á fin de remitirlas á la división "Investigaciones".

Respecto á quién ó quiénes puedan ser los autores del homicidio, hasta esta madrugada no se tenía indicio alguno.

DEFRAUDACIONES Y ESTAFAS

VARIOS CASOS

La señora [illegible] Dorian se presentó ayer en la [illegible]

[illegible]

—Don Aaron Dalfano domiciliado en la calle Belgrano [illegible] denunció en la comisaría 10a. que había sido víctima de una defraudación, consistente en muebles, por valor de 565 pesos.

Acusa á un corredor, cuya detención se procura.

—José Luis Fagoia y Francisco Errazti, denunciaron ayer en la comisaría 30a. haber sido estafados en la suma de 30 pesos cada uno, por unos individuos que les ofrecieron trabajo y no cumplieron lo prometido.

—Franco Criana, dueño de la panadería de la calle Costa Rica 923, denunció en la comisaría 21a. que uno de sus repartidores lo ha defraudado en 38 pesos.

La policía trata de aprehender al acusado.

—Doña Nicolasa Siva, domiciliada en la calle Salta número 90, se presentó en la comisaría 20a. y denunció que tres personas cuya filiación suministró, le habían defraudado en 1500 pesos.

La policía procura detener á los acusados.

—Don Elías Calatch denunció en la comisaría 7a. que una persona á la cual había alquilado una bicicleta no le ha devuelto la máquina.

La policía trata de aprehender al acusado.

ACCIDENTES EN LA VIA PUBLICA

Muerte de un niño

Frente al número 1316 de la calle Constitución, á las 4.15 de la noche de anteayer, fué arrollado por un carruaje el niño de [illegible] años José Manuel Iglesias.

Su señora madre Carmen Iglesias de Fernández lo condujo á la Asistencia Pública y en vista de su estado grave el niño fué trasladado al hospital Rawson donde dejó de existir.

La policía de la sección 16a. que ha tomado la intervención [illegible] del fallecimiento del niño y por denuncia de la señora de Fernández.

—En la esquina de las calles Paraguay y [illegible] el niño de 7 años Armando Baha fué arrollado por un carruaje cuyo conductor huyó, y, al caer al pavimento, se fracturó el brazo izquierdo.

La policía de la sección 19a. lo hizo trasladar á la Asistencia Pública.

—En la esquina de las calles Victoria y Entre Ríos, el anciano de 74 años de edad, Jorge Chaouñi, fué atropellado por un carruaje que guiaba José [illegible] se produjo heridas en el rostro [illegible] que le fueron curadas en la Asistencia Pública.

El cochero se encuentra detenido en la comisaría 6a.

LOS PERCANCES EN EL TRABAJO

Muerte de un obrero

En la casa que se construye en la calle [illegible] un desgraciado accidente, del que resultó víctima el obrero Antonio Felipe, de 15 años de edad.

Este, que trabajaba en un andamio armado á 8 metros de altura, cayó en un descuido á la planta baja, y se produjo gravísimas heridas.

La policía de la sección 21a. lo recogió y envió al hospital Bosch donde dejó de existir momentos después.

—En el molino establecido en la calle [illegible] 48, mientras Ezequiel Orono arreglaba los arneses del vehículo que guiaba, los caballos se pusieron en marcha, lo que fué causa de que el carro quedó apretado contra otro carro, y sufriera lesiones internas graves.

Orono fué conducido al hospital Rawson, donde quedó en asistencia.

—En uno de los depósitos adyacentes de la dársena Norte, el peón Fortunato Franchesco fué atacado por un fardo de lana en el momento de descargarlo de un carro, y sufrió lesiones que le fueron curadas en la Asistencia Pública.

—En la estación Parque, situada en el costado Este del [illegible] en circunstancias en que el carrero Juan Luis Palacios enganchaba unos vagones, [illegible] sobre la cabeza un pedazo de carbón, el cual le causó una herida leve.

Fué curado en la Asistencia Pública.

—En la panadería calle Rioja 491, en circunstancias en que el operario Manuel Pérez se encontraba trabajando en una máquina sobadora ésta le cogió la mano izquierda y le produjo una herida grave.

Fué enviado al hospital San Roque.

MUERTO POR UN TREN

Aproximadamente á las 5.30 de la tarde de ayer, en la estación Saavedra del ferrocarril Central Argentino, ocurrió un grave accidente.

Una persona que descendió de un tren de pasajeros intentó cruzar las vías, sin advertir la proximidad de otro convoy que [illegible] en dirección contraria, y fué arrollado por la máquina pasándole por encima del cuerpo las ruedas de los vagones.

Intervino la policía de la sección 31a. é hizo trasladar á la víctima al hospital Pirovano donde falleció momentos después.

Hasta la hora en que escribimos el cadáver no ha sido identificado.

Fallecimiento repentino

En la fábrica de dulces establecida en la calle Patricios 1756 falleció ayer repentinamente la obrera Clementina Penaro, italiana, casada y de 46 años de edad.

La policía de la sección 20a. entregó el cadáver á los deudos.

Riñas y heridos

En la casa calle Belgrano 3122, Victoriano Jiménez y Bernardino Miguel Sánchez, para poner punto final á una cuestión se tomaron en pelea armados de cuchillo. El primero sacó una herida en la espalda como resultado de la gresca.

Al intervenir Matías Jiménez, con el fin de apartar á los luchadores, fué también herido en el brazo izquierdo.

Intervino un vigilante de la sección 10a. y detuvo al heridor.

—En una carpintería existente en la esquina de las calles Laprida y Melo á raíz de una disputa, fué herido en la cabeza Alberto Fender por un operario del mismo taller, que logró huir.

La policía de la sección 17a. hizo curar al herido y procura detener al heridor.

Martín [illegible] y Felipe González á raíz de una disputa que sostuvieron [illegible] á puñetazos.

El primero [illegible] con una herida en la cabeza.

[illegible] La Plata [illegible] fueron detenidos por un vigilante de la sección [illegible]

—En la esquina de las calles San [illegible] riñeron anoche [illegible] "Carlos García" [illegible]

[illegible] la sección 18a. [illegible] hizo curar al herido [illegible] Asistencia Pública.

Por desorden y escándalo

[illegible] desorden y [illegible] la esquina de las calles [illegible] y San Juan, el agente [illegible] Antonio [illegible] Pablo [illegible] á puñetazos [illegible] comisaría [illegible] lastimaduras que [illegible] incidente.

Se [illegible] sumario, para poner [illegible] lo sucedido.

Efectos del alcohol

En las primeras horas de la mañana de ayer y en circunstancias en que Santiago Risso transitaba en completo estado de ebriedad por la calle Falucho, al llegar á la de San Martín fué acometido á puñetazos por dos personas que huyeron.

La policía procura aprehender á los agresores.

—En jurisdicción de la sección 9a., el vigilante Manuel [illegible] cía detenido á un ebrio, pero éste le desacató y lo agredió á puñetazos.

Dos individuos que pasaban cerca aprovecharon la circunstancia para robar al beodo una valija que llevaba, por lo cual, el agente lo abandonó para correr en pos de los ladrones, á uno de los cuales logró detener.

El ebrio también aprovechó el momento y se dió á la fuga, refugiándose en su domicilio, donde se ha establecido vigilancia.

Los robos en los tranvías

Federico Lastieto, domiciliado en la calle Rodríguez Peña 1709, denunció en la comisaría 10a. que al descender de un coche de tranvía, en la esquina de las calles Victoria y Catamarca, le fué hurtada una cartera y una patente de corredor viajante.

Material para el cuerpo de bomberos

Con excelentes resultados fué ensayada ayer la nueva bomba automóvil adquirida para el cuerpo de bomberos, llegada de Europa hace pocos días.

La máquina es del mismo tipo de las otras dos que posee el cuerpo.

En estos días debe llegar la cuarta bomba automóvil, que es igual á las citadas.

Nuevo reglamento de suministros

Desde el día 15 del corriente regirá un nuevo reglamento para la provisión de artículos de consumo á las dependencias policiales.

Por medio de ese reglamento se evita el expedienteo en los pedidos, facilitando su tramitación, y se establece un nuevo sistema de fiscalización tendiente á realizar economías.

Accidente ferroviario

En la calle Pedro Mendoza, entre los galpones 2 y 3 de la aduana, la [illegible] número 12 de la oficina de movimiento del puerto chocó con un [illegible] que guiaba Manuel Moranti, ocasionándole desperfectos que fueron tasados en 200 pesos.

Agresión inmotivada

Esteban Urtazún, domiciliado en la calle [illegible] 2745, se presentó en la comisaría 31 para denunciar que en circunstancias en que se encontraba en su habitación, cuya puerta estaba abierta, un vecino, con el cual no tenía antecedentes de enemistad, le hizo cuatro disparos de revólver, sin ocasionarle daño.

La policía practica las averiguaciones del caso.

Fallecimiento por quemaduras

En la casa calle Terrero 757, dejó de existir ayer la niña de 3 1/2 años de edad Lucinda Gómez.

Esta, el día 3 del actual, hallándose junto á sus hermanitos en una habitación de la casa mencionada, sufrió quemaduras graves, debido á que las llamas de un calentador se propagaron á las ropas que vestía.

Quemaduras graves

En la casa calle Carlos Calvo 1955, la niña de [illegible] Clara De Giorgia sufrió ayer quemaduras graves, á causa de haberle caído encima cierta cantidad de agua caliente.

La policía de la sección 18a. la hizo curar en el hospital de Niños.

En la casa calle Quirno 666, el niño de 7 años de edad, Ernesto Martell pretendió mover una vasija llena de agua caliente, pero se volcó el líquido encima y sufrió quemaduras graves en diversas partes del cuerpo.

La policía de la sección 35a. lo hizo trasladar al hospital Teodoro Alvarez.

Carrero aprovechado

En la comisaría 2a. se encuentra detenido el carrero Nicolás Sosa, á quien su patrón, don Enrique J. Macías, sorprendió en la esquina de las calles Balcarce y México vendiendo varios de los cajones que llevaba en el carro, y del cual había sustraído nueve trajes para niño, valuados en 80 pesos.

La policía procedió al secuestro de la mercadería é inició un sumario.

Carro desaparecido

En la [illegible] de la comisaría 1a. desapareció ayer un carro cargado con mercaderías diversas y tirado por un caballo.

Su propietario Cándido Tojo, formuló la denuncia correspondiente y valúa en 880 pesos lo robado.

Ciega y sin recursos

La policía de la sección 16a. recogió ayer de la vía pública á María Vega, viuda, argentina, de 28 años de edad. Esta señora es ciega, carece de familia y domicilio y ha sido despedida de la casa donde se hospedaba, por hallarse sin recursos para abonar el alquiler.

Detención de un homicida

Los empleados de investigaciones Félix Cardoso y Domingo Santillán, detuvieron ayer en Mármol, provincia de Buenos Aires á Juan Mestres Amat quien está condenado á un año de prisión por tentativa de homicidio en la persona de Jacinto Requetar, hecho ocurrido hace algún tiempo en el territorio del Chubut.

Vigilante agredido

El vigilante de la sección 9a. Aurelio [illegible], detuvo á Luis Greciente por encontrarse en estado de ebriedad, y éste le agredió á puñetazos.

El agente redujo al beodo después de breve lucha, y lo condujo á la comisaría.

Fuego en un tranvía—Señora lastimada

En la esquina de las calles Cabildo y [illegible] incendió anoche el regulador de un coche de tranvía de la línea 31, causando el hecho la consiguiente alarma entre los pasajeros.

La señora Emilia Perechini creyó que se trataba de algo más grave y se arrojó del coche al suelo, resultando con una herida en la cabeza.

Fué atendida en la Asistencia Pública.

El incendio fué extinguido por varios agentes de la comisaría 29a.

Violación de domicilio

En el juzgado de instrucción á cargo del doctor Ortiz de Rozas, se presentó José C. Ama, acusando de violación de domicilio á una persona que había entrado furtivamente en su casa calle Chile 864, el día 27 de Febrero próximo pasado.

Robos y hurtos

En la comisaría 32a. se presentó David Cazozzo, domiciliado en la calle Australia 1546, y denunció que hallándose en estado de ebriedad en el almacén de la calle Santa Magdalena 550 le fueron robados varios objetos y dinero por valor de 540 pesos.

—Don Alfonso Deserv, denunció en la comisaría 7a. que en momentos en que su hermano Emilio se embarcaba en el vapor "Formosa", le fué hurtada una valija con ropas que valúa en 140 pesos.

—Dos individuos, cuya detención procura la policía de la sección 25a., valiéndose de engaños, llevaron á [illegible] al almacén existente en la esquina de las calles Bogotá y [illegible] y le robaron 108 pesos.

—Al señor Vicente Passo, domiciliado en la calle Varela 347, le han sido hurtados varios objetos que valúa en 200 pesos.

Hizo la denuncia del caso en la comisaría 25a.

—A don José María Landa, que vive en la calle Portela 56 le han sido hurtados ropas y dinero por valor de 165 pesos.

En la comisaría 25a., hizo la denuncia correspondiente.

—Juan Kiel denunció en la comisaría 9a. que de su domicilio, calle Corrientes 3190, le ha sido robada una bicicleta que valúa en 130 pesos.

—En la comisaría 6a. denunció anoche Ángel Robini, que de su domicilio calle Alsina 1459, le habían robado un violoncelo que estima en 250 pesos.

PROVINCIA DE SANTA FE--INFORMACION GENERAL

DE NUESTROS CORRESPONSALES

SANTA FE

EL GOBERNADOR CRESPO

"MEETING" DE PROTESTA

La policía niega el permiso

LAS GARANTIAS CONSTITUCIONALES

Santa Fe, Marzo 10—Hace días que el gobernador Crespo rehusa recibir visitas ni aun de sus partidarios. Su salud parece algo resentida.

—La prensa oficial empieza á reconocer el triunfo del doctor Anclo en el departamento de Vera.

—Un núcleo de [illegible], echagüistas y leivistas, resolvió realizar un "meeting" popular mañana á las 9 de la noche, que partiría de la plaza San Martín por las calles Primera Junta y San Martín hasta la plaza de Mayo. El objeto de este "meeting" es protestar contra la política ministerial y pedir al gobernador Crespo que invite á los ministros á renunciar para que pueda normalizarse la situación de la provincia y consolidarse su gobierno.

Se está tramitando el permiso de la policía para hacer este "meeting".

El jefe de policía ha consultado el punto con el ministro López y hoy resolvió negar el permiso, invocando el artículo 727 del reglamento policial que prohibe las reuniones para desconocer ó atacar á las autoridades.

Se considera esto [illegible] como un atropello [illegible] á las garantías constitucionales. Ha sido citada para el 15 del corriente la junta electoral provincial, con el fin de hacer el escrutinio de las elecciones.

DOS DESAPARECIDOS

¿ASESINATO?

Santa Fe, Marzo 10—Hace dos semanas ha desaparecido de ésta el propietario del hotel Continental, sin saberse aún su paradero.

—La señora Clara Roldán de Pereyra, se ha presentado al juez de instrucción, denunciando que su esposo ha desaparecido hace dos meses del departamento 9 de Julio.

Un día lo llevaron preso por orden de Santiago Roldán, padre de la denunciante.

La señora sostiene que su esposo ha sido asesinado.

—Encuéntrase en Rafaela el inspector del Ministerio de Agricultura, eligiendo un terreno apropiado para construir la escuela agrícola nacional, que se fundará allí.

ROSARIO

EL CONCEJO DELIBERANTE

Renuncias no aceptadas

MINUTA AL INTENDENTE

LAS FERIAS FRANCAS

LOS TRANVIAS ELECTRICOS

LAS DENUNCIAS DE LA PRENSA

DISCUSION INTERESANTE

Rosario, Marzo 10.—Reunióse esta noche el concejo deliberante, presidido por el doctor [illegible].

Asistieron los concejales Monserrat, Capdesuño, Mostro, Sgrosso, Fiasco, Escudero, Chiozza, Testoni, Schleisiger y Granados.

Con el objeto de evitar la repetición de las escenas desagradables de la sesión anterior se limitó el acceso á la barra, en la cual había muchos pesquisas.

El único asunto entrado de importancia, fué la renuncia del concejal Luis Colombo.

Por mayoría de votos se rechazaron las renuncias presentadas por los concejales Schlieper, Fernández y Quintana, dándose al primero tres meses de licencia por razones de salud.

Fué aprobada una moción del concejal Sgrosso para dirigir una minuta al intendente, ordenando la suspensión de las construcciones que se hacen en el terreno destinado á la plaza del Centenario.

El concejal Capdesuño propuso que se estudiase el problema de la instalación de las **ferias francas**.

Se nombró una comisión con ese objeto compuesta de los concejales Miguel Monserrat, Schleisiger y Capdesuño.

Apróbose una moción del concejal Chiozza para recomendar al departamento ejecutivo que vigile la forma en que la empresa de tranvías eléctricos arregla las vías en las calles [illegible] mismo [illegible] autorización para asentar [illegible] de quebrano.

[illegible]

Estas palabras causaron desagrado [illegible] la prensa en [illegible]

[illegible] para hacer conocer sus necesidades y que el concejo deliberante faltaría á su deber si se apartara de esos propósitos.

El concejal Schleisiger apoyó esos propósitos [illegible] que **sean ó no** fundadas las denuncias que hagan los diarios [illegible]

La minuta fué aprobada [illegible] unanimidad.

ENSAYO DE FERIAS FRANCAS

BUEN EXITO

EL PRECIO DE LOS ARTICULOS

Rosario, Marzo 10 — De acuerdo con lo [illegible] por los puesteros del Mercado Norte [illegible] municipal [illegible] la carestía de la vida [illegible] está reclamando desde hace largo tiempo.

Aunque el ensayo fué [illegible] para mayoristas y vendedores ambulantes [illegible] numerosas personas que aprovecharon la oportunidad para adquirir [illegible] á precios reducidos.

El ensayo se realizó en la Avenida Pellegrini desde Alem á [illegible]

Asistieron [illegible] gran número de vendedores ambulantes.

A la 1 de la madrugada empezaron las ventas y terminaron á las 6.30.

Había verdura en abundancia [illegible] entraba [illegible] Rosario en señal de protesta [illegible] del Mercado Norte.

Escaseaban las papas y la fruta.

De ésta [illegible] tes de [illegible]

Los precios pagados á los mayoristas por los vendedores ambulantes y por particulares fueron los siguientes:

Espárragos 4 pesos la docena paquetes de 10 kilos de [illegible]; **zapallitos** grandes 80 centavos la docena; **melones** [illegible]; **cebollas** á [illegible] peso [illegible] centavos la docena [illegible] la **canasta**; pimientos 80 [illegible] el **ciento**; tomates 2 pesos [illegible]; **lechuga**, 3 pesos el canasto [illegible] **50 centavos** la docena; papas [illegible] el **kilo**; **berengenas**, 40 centavos la docena; **espinacas**, 50 centavos la docena; manojos picantes, 3.50 la bolsa; las chauchas parecen estar sumamente caras.

Una partida de 340 sandías de regular tamaño, se vendió en 13 pesos.

Toda la verdura se vendía allí á precios reducidos.

Esta noche continuará la feria, siguiendo hasta que se abra nuevamente el Mercado Norte.

LAS ULTIMAS ELECCIONES

LOS FRAUDES DEL OFICIALISMO

Exposición de la Liga del Sur al Ministro del interior

Rosario, Marzo 10—La junta de la Liga del Sur estuvo reunida hasta las 8 de la noche.

Aprobó una extensa nota que contiene el resumen de las críticas de los fraudes y de los actos de presión cometidos por los funcionarios públicos y por las policías de la campaña, especialmente contra los elementos opositores y en favor de los candidatos oficiales.

La nota en cuestión habla de las maniobras de los jefes del registro civil para secundar los propósitos del gobierno.

También se hace resaltar con sinceridad la indiferencia de los elementos independientes, que es una de las causas á que se atribuye la derrota.

El doctor de la Torre partió para ésa esta noche en el tren de las 10.40 llevando consigo el documento que entregará personalmente al Ministro del Interior.

Como dice la nota es extensa y contiene datos concretos recogidos en la ciudad y en los pueblos de los departamentos.

EL PRESIDENTE DE LA SOCIEDAD DEL PUERTO

SU LLEGADA AL ROSARIO

OBJETO DE SU VISITA

La publicidad en los teatros

Rosario, Marzo 10. Ha llegado hoy á ésta el señor Jorge Hersent, presidente de la sociedad del puerto del Rosario. Viene con el objeto de hacer la acostumbrada visita anual al puerto. Inspeccionará las obras portuarias construidas últimamente. Seguirá la semana próxima para Bahía Blanca por la línea del ferrocarril del Rosario á Puerto Belgrano.

Después irá al Río Negro y á Mendoza. Piensa regresar á Europa para fines de Abril. Del viaje del señor Hersent depende la realización de nuevas obras en el puerto del Rosario.

—El empresario del teatro de la Comedia se ha presentado á la intendencia municipal, reclamando contra la aplicación del impuesto de publicidad.

Manifiesta que el concesionario le quiere cobrar 10 pesos por cada aviso que publica en los programas.

SOCIEDAD SPORTIVA ROSARINA

La fiesta hípica del 23

BAILE EN EL "CENTRE CATALA"

EN EL ASILO DE MENDIGOS

Rosario, Marzo 10. Dentro de [illegible] días se dará á la publicidad el programa de entrada de la reunión hípica que celebrará la Sociedad Sportiva Rosarina el 23 de Abril en el hipódromo Independencia, cedido por el Jockey Club.

Habrá pruebas llanas y de obstáculos, carreras de trote en sulky y para "gymkhana riders".

Mañana se celebrará en el Centre Catalá un baile de disfraz.

Con tal motivo se han repartido numerosas invitaciones.

—La Sociedad de Beneficencia proyecta inaugurar en el mes de Mayo el nuevo pabellón que se construye en el Asilo de Mendigos.

Este pabellón ha sido donado por la señora [illegible]

La Cámara de Defensa Comercial repartió á los acreedores de Bertani y [illegible] de Santa Fe, un dividendo definitivo de 40 por ciento.

REGRESO DEL PRESIDENTE DEL CONSEJO DE HIGIENE

Licitación en la aduana

EL REGISTRO DE PROPIEDADES

Rosario, Marzo 10.—El martes próximo estará de regreso en ésta el presidente del Consejo de Higiene señor Alejandro S. Ferrer, que se fué á Europa donde [illegible] á estudiar, por encargo del gobierno [illegible] los sistemas sanitarios [illegible] principales ciudades.

—El administrador de la aduana señor [illegible] licitación para [illegible] durante el año actual.

La apertura de las propuestas se hará el [illegible] de Abril, en presencia de los interesados.

[illegible] del registro de propiedades [illegible] Elías Alvarado [illegible] ventas é hipotecas.

CARTAS DE CIUDADANIA

EL PABELLON DE ITALIA

En la exposición del centenario

RENUNCIA DE CONCEJALES

Rosario, Marzo 10. Ante el juzgado [illegible] á cargo del doctor Tomás [illegible] han presentado los señores [illegible] Estévez, Isidro [illegible] y Salvador C. Cachiavilla [illegible] pidiendo carta de ciudadanía. Los [illegible] son personas conocidas y vinculadas en los círculos comerciales [illegible] pertenecientes á la **Liga del Sur**.

—Ha sido presentado nuevamente á la intendencia municipal la oferta [illegible] de Italia que **figuró en** la exposición de ferrocarriles del centenario.

[illegible] manifiesta que lo fijará la [illegible] Serviría para alguno de los [illegible] proyectados.

Se [illegible] los concejales [illegible] Máximo G. de Marcel [illegible] renuncias con motivo de [illegible] para Europa.

[illegible]

NUEVO CORSO DE CARNAVAL

El comité de la juventud radical

EDIFICIO DEL JOCKEY CLUB

Rosario, Marzo [illegible] el intendente [illegible] celebración del [illegible] domingo.

Hoy [illegible] el corso [illegible] domingo.

Por la tarde [illegible]

Se ha [illegible]

—Con un verdadero [illegible] se encuentra el comité de la juventud radical.

A la reorganización completa del mismo se agregó la incorporación de numerosos afiliados.

Actualmente se busca un local céntrico para instalar el comité y las oficinas de la redacción del periódico radical que se proyecta editar.

—Ha llegado el ingeniero E. Remnicnier, que viene á conferenciar con la comisión del Jockey Club respecto de la construcción del nuevo edificio, en la esquina de Maipú y Córdoba.

La obra empezará antes del 1o. de Junio próximo, y costará 450.000 pesos.

EL MOTO CLUB ARGENTINO

TORNEO CICLISTA

Del Rosario á Buenos Aires

Rosario, Marzo 10.— En la municipalidad se ha recibido una nota del Moto Club Argentino solicitando la donación de un objeto de arte para adjudicarlo como premio en el torneo ciclista que se llevará á cabo entre el Rosario y ésa el 14 de Abril próximo.

La carrera se dividirá en tres etapas. La primera del Rosario á Pergamino, la segunda de Pergamino á Mercedes, y la última de Mercedes á Buenos Aires.

La municipalidad donará el premio pedido.

LA LIGA DEL SUR

EL CLUB DE LA JUVENTUD

Reunión entusiasta

Rosario, Marzo 10.—Tuvo lugar esta noche la anunciada reunión de jóvenes rosarinos, con objeto de reorganizar el club de la juventud de la Liga del Sur.

Asistieron numerosas personas y reinó el mayor entusiasmo.

La comisión directiva que existía, renunció en masa, para dar lugar al nombramiento de otra nueva.

La elección tendrá lugar el martes próximo.

Después de varios discursos entusiastas, se dió por terminada la reunión. A la salida se improvisó una manifestación que recorrió las calles centrales, dando vivas á la Liga del Sur.

LAS ATRIBUCIONES DE LA POLICIA

EN LOS SUMARIOS FEDERALES

Importante sentencia

Rosario, Marzo 10.—El juez federal doctor [illegible] ha dictado una importante sentencia sobre las atribuciones de la policía en los sumarios federales.

En un accidente ferroviario el procurador fiscal pidió, entre otras cosas, [illegible] del jefe político de San Lorenzo por extralimitación en el ejercicio de sus funciones en razón de haber ordenado la libertad provisional de personas detenidas con motivo del citado accidente.

El juez en siete extensos considerandos resuelve el punto en la siguiente forma:

1o. No hacer lugar al pedido de [illegible] formulado por el señor fiscal, y 2o. declarar improcedente el apercibimiento solicitado contra el jefe político de San Lorenzo á quien, sin embargo, se le dirigirá una nota en transcripción de este auto haciéndose presente que el tribunal miraría con agrado que no se incurriera de nuevo en esta [illegible] 3o. hacer saber á la competencia de las personas mencionadas por el señor fiscal, quienes deberán comparecer en las primeras audiencias hábiles posteriores á su notificación librándose á sus efectos los oficios necesarios.

CONTRATA DE MENORES

PARA LAS ESCUELAS DE LA ARMADA

Suicidio—Un ahogado

Rosario, Marzo 10. — Hállase en ésta el ingeniero señor Antonio Pujo encargado por el gobierno nacional de contratar menores de edad que deseen ser aprendices en las distintas escuelas de la armada.

Mañana partirá para [illegible] 40 contratados.

Regresará el 24 del corriente para [illegible] número.

Durante su ausencia, la subprefectura marítima atenderá los pedidos de ingreso que se presenten.

[illegible] esta tarde disparándose [illegible] argentino, de [illegible] años de edad, soltero.

Dejó una carta dirigida al comisario en la que le hace saber su resolución y le pide quiera informar á su familia residente en Roldán.

—La madrugada, al pretender subir á bordo del vapor "Araby" cayó al agua y pereció ahogado el tercer [illegible] de nombrado buque.

Se ignora su nombre.

El cadáver fué extraído esta tarde. Tenía el cráneo destrozado y se supone que estaba ebrio cuando se cayó al agua.

[illegible] en quiebra Faustino Ugarte establecido en Alcorta.

Sus acreedores han sido citados para el 7 de Abril.

LOS SUICIDIOS

Uno que se deguella

Rosario, Marzo 10. Desde hace una semana no pasa día sin que se [illegible] algún suicidio.

Hoy van habido tres.

El principal de ellos ocurrió en el interior del restaurant Roma, calle Corrientes entre Santa Fe y Córdoba.

El mozo hambrero, Eusebio Gorla, atentó contra su vida, degollándose con una **navaja de afeitar**.

Se infirió un tajo de 10 **centímetros de largo en la garganta y se cortó la** laringe.

Para consumar el hecho penetró [illegible] á las 10 de la noche fué hallado por el mozo José Rimesa en medio de un charco de sangre.

En **grave estado** fué conducido al hospital.

Gorla es italiano, soltero, de [illegible] años de edad y hacía 8 meses que trabajaba en la casa.

[illegible]

SOCIALES

Rosario, Marzo 10. De Punta [illegible] regresó el señor Elías Alvarado y señora y el señor Alberto Quiroga.

De Montevideo el señor José Díaz Valentín y señora.

De Mar del Plata el señor Ciro [illegible] y familia.

Gravemente enferma la señora Teresa Noguera Debarraña.

Falleció esta tarde la señora [illegible] Fernández.

[illegible]

TERMINO

[illegible] Marzo 10. [illegible] en el Mercado [illegible] se anotaron [illegible] operaciones [illegible] para Abril á [illegible] para Mayo [illegible] para Mayo á [illegible] para Abril á [illegible]

Afrechos para Hamburgo [illegible]

Afrechos para Hamburgo, 481 [illegible]

SAN JUSTO

LA DISTRIBUCION DE BECAS — ESTADO DE LAS CALLES — LA ESCUELA NORMAL

San Justo, Marzo 10. — La distribución de becas hecha por el gobierno provincial ha dado lugar á censuras, por la falta de justicia y de equidad con que se ha procedido. Algunos de los favorecidos fueron reprobados en los últimos exámenes, y, sin embargo, se les ha dado preferencia sobre otros, que en los mismos exámenes obtuvieron buenas clasificaciones.

—El vecindario vería con agrado que la comisión de fomento ordenara á limpieza de las calles y la construcción de pasos en las bocacalles.

—La concurrencia de alumnos á la escuela normal es numerosísima.

—Permanecen impagos por e[illegible] mes de Enero y Febrero los maestros de la escuela normal.

IRIONDO

LAS FIESTAS PATRONALES — INSTALACION DE LUZ ELECTRICA

Serodino, Marzo 10. — [illegible] corriente se celebrarán las fiestas patronales con un extenso programa. Habrá romerías y otras diversiones populares.

Correrá con la organización de los festejos la siguiente comisión: [illegible] Orestes Brusa, presidente; [illegible] Toriani, [illegible] Caramuto, [illegible]; Juan [illegible] secretario; [illegible] Viso, prosecretario; vocales, doctor F. Zuvirla, Andrés Sartori, primera subcomisión para la campaña, Juan Drovetta y Juan Rossi, segunda subcomisión, Salvador Civetti, Luis D[illegible]illo, A. Palermo, tercera subcomisión, Pedro Gaione, Angel Fontana, F. Grillee.

La empresa de electricidad ha empezado [illegible] en las calles [illegible] postes [illegible] calles para la instalación de la luz eléctrica.

ARTE Y TEATRO

Antonino Bernabei — Ha desaparecido uno de las figuras más características del mundo teatral italo-americano. Antonino Bernabei, ha muerto [illegible] repentinamente en [illegible] nuevamente [illegible] donde desde [illegible] que [illegible] acompañado del tenor Stagno, en calidad de secretario.

[illegible] á las empresas teatrales, con [illegible] pues [illegible] extremo flexible, se avenía bien con todas las [illegible] mos de los personajes de teatro. La suerte le fué varias veces propicia, pero si la fortuna no le sonrió, no dejó de tener [illegible] de simpatías y amistades y de gozar de gran popularidad.

Venía ahora para colaborar en la dirección artística del teatro Coliseo, y en la organización de la gira Sudamericana, de la compañía lírica capitaneada por Mascagni [illegible] Santos Antonio Bernabei [illegible] la enfermedad que [illegible] lo, en Santiago de Chile.

Avenida — El estreno de la ópera "[illegible]" del maestro Morera, se efectuará hoy esta noche, habiéndose hecho cargo del papel de la protagonista la señorita Gil, por continuar enferma la señorita Perrin.

Pabellón Circo Fontanella — En la floresta se verificará hoy la apertura de este Pabellón-Circo, en el que actúan dos compañías de diversión, esto es, una dramática y acrobática que toman parte ambas en una misma función.

OBSERVACIONES METEOROLOGICAS

Instalación especial de LA PRENSA

[illegible]

Nada anormal se [illegible] el estado del tiempo [illegible]

Presión [illegible] NNO, N, NNE, NE [illegible] á las 12 de la noche. Viento Este.

Temperatura el día 10 [illegible] máxima [illegible] grados [illegible]

Universidad Nacional de La Plata —Datos meteorológicos de las [illegible] —Presión atmosférica á [illegible] del mar 756.70 mm. temperatura, 7 [illegible] tensión del vapor de agua, [illegible] mm. viento, dirección [illegible] velocidad por hora [illegible] kilómetros.

Datos de las 2 p. m. —Presión atmosférica á 0° á nivel del mar, 756.16 mm.; temperatura 2 p. m., 25.0; humedad relativa 44 o/o; tensión del vapor de agua, 10.44 mm.; viento dirección XE, velocidad por hora, 17 kilómetros.

—Rosario — Termómetro externo, 27 grados; id. interno 25; barómetro 764; humedad, 45, tensión del vapor 10; viento SE.

—Cálculo del tiempo probable hasta las 8 p. m. de hoy:

Provincia de Buenos Aires — Bueno, poco cambio de temperatura.

Santa Fe, Entre Ríos y Corrientes — Bueno, poco cambio de temperatura.

Región mediterránea — Bueno, poco cambio de temperatura.

Región andina — Bueno, poco cambio de temperatura.

[illegible] Río Negro — Bueno, poco [illegible] tempe[illegible]

Chubut, Santa Cruz — Semi-nublado [illegible] descenso en el Chubut.

BIBLIOGRAFIA

[illegible]

REVISTA MILITAR—Año X. Número 27.

PUBLICACIONES RECIBIDAS—"Revista de Policía", periódico quincenal; órgano de los intereses generales de la institución policial de Buenos Aires. Número 330; "Salud y Vida", Número 3, Año II; "La Nola", revista semanal. Número 23; "Giordano Bruno", Número 1, Año I; "Revista de la Liga de Defensa Comercial", Número 206. "Rosario Ilustrado", hermosa revista ilustrada de actualidad, Año I, Número 31; "Tribunal Comercial", Año I, Número 1, "El Cólera", por el doctor Carlos María Pérez. Un folleto, "Ecos", revista semanal de Bahía Blanca, Año I, Número 18; "Boletín del Centro de Destiladores Licoristas", Número 146, Año VIII; "Memorias de la intendencia municipal, de San Pedro". Correspondiente al ejercicio de 1910; presentada al Concejo Deliberante por el intendente municipal señor Eduardo González Bonorino.

AGRICULTURA, GANADERIA E INDUSTRIAS

PLAGAS DE LA AGRICULTURA

(De nuestros corresponsales)

Zavalla—Desde ayer temprano pasa una regular manga de langosta voladora, que sigue rumbo al Norte.

DEFENSA AGRICOLA

La dirección general de Defensa Agrícola recibió la siguiente información, relativa al estado actual de la campaña contra las plagas agrícolas:

Langosta

PROVINCIA DE BUENOS AIRES

Guaminí. La Torrecita y Daireaux se han destruido 21 metros cúbicos y 18.311 metros cuadrados de langosta saltona.

Junín.—La manga de voladora asentada en los distritos Agustín, Junín y O'Higgins se levantó con rumbo al Noreste. Por Arenales pasó una manga de voladora el día 7 con rumbo Sur, parte de la cual se asentó.

PROVINCIA DE LA RIOJA

La Rioja. Entre los kilómetros 353 y 359 del ferrocarril Central Argentino se comprobaron desoves.

Tinogasta. — El día 7 del corriente se asentó en el distrito Tinogasta una manga de voladora pesada.

ESTADO DE LOS CAMPOS

ESTACION BOLON

El estado de los campos es relativamente bueno. [illegible] dió comienzo á la trilla de semilla de alfalfa, y ha resultado un producto beneficioso para los agricultores, quienes se encuentran muy satisfechos.

SALLIQUELO

[illegible] resultado está por terminar la [illegible] de semilla de alfalfa grano especial. El rendimiento es bueno.

VILLA MARIA (Córdoba)

[illegible] á hacerse sentir la sequía, [illegible] á los estancieros por la falta de pasto.

INSTRUCCION PUBLICA

PRIMARIA, INDUSTRIAL, ETC

Escuelas en los territorios — Con respecto á [illegible] escuelas nacionales de territorios [illegible] se mencionan se han hecho los nombramientos siguientes:

Maestros de **tercera categoría**:

Para la escuela elemental de niñas número [illegible] de Santa Ana, á la maestra normal rural Catalina Tassano (en propiedad) y maestra interina de la misma á la señorita Carmen Rosa Tassano (nueva).

Para la escuela elemental de varones número 21, de Apóstoles á los maestros normales señores Tiburcio Monzola y Domingo Sena, en reemplazo del señor Raúl S. Nosiglia y señora Magdalena L. de Nosiglia, que pasan á Las Tunas.

Para la escuela elemental de varones número 21, de Apóstoles, maestro interino, á don Angel Espajo (nuevo).

Para la escuela número 23, de Apóstoles á la maestra normal Francisca Gándola.

Para la escuela elemental de niñas número 27 de Concepción, á las maestras normales Eudocinda Groppo y Cinda Vanasco, una en reemplazo de la señorita Rosa Estechè que pasa á la número 28 de Itacaruaré la otra á un nuevo puesto.

Para la escuela número 38 de Itacaruaré á la maestra interina señorita Balbina Mayol Vallejos (nuevo).

Para la escuela número 15 de San Ignacio, á la maestra normal rural señorita María Elena Novoa, en reemplazo de la señorita Celina Alcaraz, [illegible] pasa á la número 13 de Bompland y al maestro normal Francisco R. Vallejos (nuevo).

Para la escuela número 16 de Corpus al maestro normal Adolfo Kraus (nuevo).

Para la escuela número 20 de San José, á la maestra interina Irma Soloaga (nuevo).

Para la escuela número 49 de Barracón, á la maestra interina Rosa López (nuevo).

Para la escuela número 33 de San Javier, maestra interina á la señorita María Escobar (nueva) y á la señora Isabel Lezner, en reemplazo del señor Antonio F. Hermida que pasa á la escuela número 58.

Para la escuela número 46 de [illegible], maestra interina á la señorita Matilde Garrido.

Para la escuela número 14 de Loreto, á la señorita Isolina V. Gallardo, maestra de la escuela superior de Formosa (nueva).

Para la escuela superior de [illegible] número 2, á las maestras normales Luisa O. Cavella y Angela Jungeni, en reemplazo de las señoritas Blanca [illegible] y Dolores Romero que pasan á la número 1 en reemplazo de los señores Mariano Pérez y Salvado, que pasan á la núms. 60 y 11.

Para la escuela infantil número 4 de niñas á la maestra normal rural María Valentina López en reemplazo de la señorita Irma Soloaga que pasa á la escuela número 20.

Para la escuela infantil de niños número 5 de Rosadas á las maestras normales rurales Amancia Costa y Vitoria Colombo en reemplazo de la señorita Isabel Lezner que pasa á la número 44 de San Javier, en reemplazo á su vez del señor Antonio F. Hermida, ascendido á director de la número 58 de Bella Vista, y de la señorita Rosa Forastier, cuyo nombramiento interino queda sin efecto.

Para la escuela número 36 de Cerro Corá á la maestra normal señorita Dolores Rivas en reemplazo de la señorita Antolina Costa, que pasa á la número 9, de la misma localidad, por renuncia de la señora Hortensia Bonifatto de Blanch que se acepta á contar del 1o de Marzo.

Para la escuela número 34 de Tres Capones al señor Miguel E. Sánchez, en reemplazo de la señorita Alejandrina Sosa cuyo nombramiento interino queda sin efecto.

Para la escuela número 27, de Apóstoles á la maestra normal señorita Eloisa Hurtado en reemplazo de la señorita Tomasa Díaz cuyo nombramiento interino queda sin efecto.

Para la escuela número 50 de Santa María la Mayor, maestro interino al señor Carlos Larrea en reemplazo de la señora Leonor F. de Seher que queda en disponibilidad por estar [illegible] para el magisterio por su falta de preparación y edad.

Para la escuela número 7 de Posadas al maestro normal rural, Germán [illegible] en reemplazo de la señorita Carmen J. Acardi cuyo nombramiento interino queda sin efecto.

Para la escuela número [illegible] de Posadas á la maestra normal María Angela Nalbot en reemplazo de la señorita Cecilia V. de Baena que pasa á la número 54 de Arroyo Mártires.

[illegible]

Para la escuela número [illegible] de [illegible] á la maestra normal [illegible] (nueva).

Para la escuela número 4 [illegible] Apóstoles maestra interina á la señorita Natividad Atala [illegible] en reemplazo del señor Simón P. Spelte que pasa á la número 49 de [illegible] en reemplazo del señor Juan P. Delgado cuyo nombramiento interino queda sin efecto.

Para la escuela número 51 de [illegible] al maestro normal Julio G. Rey (nuevo).

[illegible] de Río Colorado al señor Fidel M. González [illegible] de interino (puesto nuevo).

[illegible] escuela número 12 de Roca al [illegible] Ladislao Zamodio (puesto nuevo).

[illegible] escuela número 12 **de Roca** á la señorita Ella A. García (**estudió** [illegible] año en la Escuela Normal) [illegible] del señor **Alberto Lizama** [illegible] nombramiento **quedó sin** efecto [illegible] de Noviembre (resolución [illegible]).

[illegible] número 13 de Roca á la señorita Emilia Ortega (título provisorio) con carácter de interino (puesto nuevo).

De la escuela número 23 de San Antonio Oeste, á la señora Julia O. de Cano Méndez, con carácter interino (puesto nuevo).

De la escuela número 25 de la isla de Choele Choel, á la señorita Clara Musacchio (estudió hasta primer año en la escuela Normal), con carácter interino (puesto nuevo).

De la escuela número 14 de Buena Parada, á la señora Rosario S. de Vera (estudió hasta 2o. año en la escuela Normal) con carácter interino (puesto nuevo).

De las escuelas refundidas de Choele Choel, al M. N. Horacio S. Anleva y á la maestra normal, señorita Eduarda Smith.

Además, se han hecho también estos otros nombramientos:

Maestro de tercera categoría de la escuela número 8 de Pilcomayo, al señor Félix Ledesma, en carácter interino.

Maestro de tercera categoría de la escuela superior de varones de Formosa, á los maestros normales, señores Juan B. Sánchez, Rodolfo Fernández.

Maestro de tercera categoría de la escuela número 1 de Resistencia, al maestro normal, señor Julio C. Meza, en reemplazo de la señorita María A. de Grandi que pasa á la escuela número 13 de El Molino.

Maestra de tercera categoría de la escuela número 7 de El Tirol á la maestra normal, señorita Mercedes E. Passarelli, en reemplazo de la señora Mercedes C. de Grillo, que pasa á la escuela de colonia Juan Penco (nueva).

Maestro de tercera categoría de la escuela número 17 de Mojón de Fierro, al señor Rogelio Chamorro, en carácter interino.

Maestra de segunda categoría de la nueva escuela de la estación del F. C. á Metán (Resistencia) á la maestra normal, señorita Arminda N. Pereyra.

De la escuela número 9 de Telka, interina á la señorita María Della Almada, en reemplazo del maestro Ismael Páez Ojeda que pasa á la número 7 de Victoria (puesto nuevo).

De la número 17 de Intendente Alvear al maestro normal, Atilio C. Palomb (puesto nuevo).

De la número 18 de Intendente Alvear, interina á la señorita María Julia Quintana, (puesto nuevo).

De la número 34 de Realicó, á la maestra normal Camila Herrera (puesto nuevo) y á la maestra normal Rosa Herrera (puesto vacante por traslado del señor Alejandro Jofré á Monte Nievas).

De la número 42 de Quetrequé (interino, puesto nuevo) al señor Carlos Muñoz quien reemplazaba en la número 20 de Larroudé al señor P. Movano que vuelve á tomar posesión de su puesto después de haber terminado su servicio militar.

De la número 43 de Monte Nievas á la maestra normal señorita Celestina Zuber, en reemplazo del maestro interino señor Alejandro Jofré cuyo nombramiento queda sin efecto á contar del 1o de Marzo.

De la número 44 de Caxtes al maestro normal señor Manuel Varela en reemplazo de la maestra interina, señorita Ana María Escudero cuyo nombramiento queda sin efecto á contar del 1o de Marzo.

De la número 61 de General Pico al maestro normal Valentín Salas (puesto vacante desde 1910 por renuncia del señor Gustavo Hayes).

De la número 66 de General Pico, á la maestra nacional Flora P. de García, actual maestra de la número 26 del mismo punto (puesto nuevo).

Escuela Normal Superior—Los exámenes de ayer tuvieron el siguiente resultado:

Arqueología: Elisa Mastero y Hortensia Bayas sobresalientes. Angela Barbieri y Josefina Tenico de Routh, Mercedes Roca y Adolfo Báez, aprobados.

Trigonometría: Julio Quiroga, aprobado.

Castellano: Sebastián López, María Isabel Reño, Helena C. Rossi y Eleuterio Tagonina sobresalientes, Lorenzo Cáceres y Angel Mangiacavalli, aprobados.

Las mesas de topografía y botánica se reunirán los días 13 y 14 del corriente, á las 8.20 p. m. y 3 p. m., respectivamente.

Esta tarde á las 4.20 p. m. se reunirá el consejo directivo de la escuela, con objeto de resolver asuntos de importancia.

FERROCARRILES

Nueva estación

Por el Ministerio de Obras Públicas fueron aprobados los planos presentados por la empresa del ferrocarril Central Argentino, relativos á una nueva estación en el kilómetro 354.167 20 de su línea de Retiro á Córdoba.

DEPORTES

CARRERAS DE CABALLOS

HIPODROMO NACIONAL

LA REUNION DE HOY

Muy interesante es el programa de la reunión de esta tarde en Belgrano, pues los campos son de [illegible] en un promedio de 11 animales por carrera. Mejora la calidad de la generalidad de los competidores el día en que, con la incorporación de elementos de Palermo.

Los dos handicaps han [illegible] resultados con mucha [illegible] do abiertas **ambas** pruebas á las pretensiones **de la** mayoría de los inscriptos y **las** carreras de peso por edad ofrecerán **buenos** finales [illegible] las destinadas á los productos [illegible] composición [illegible] que las anteriormente [illegible] lo cual viene á confirmar [illegible] la necesidad de [illegible] como lo hicimos [illegible] la segunda quincena del **mes** anterior.

La primera carrera [illegible] á las 2 pero á partir [illegible] el sábado próximo [illegible] á una hora de anticipación.

INSCRIPCIONES

Para la reunión [illegible] corriente en Belgrano se [illegible] las siguientes inscripciones:

Premio "Peñuelo" 1000 metros — Inocent 1000 pesos, Fatale II 1000, Misato 1000, Chirigo 2000, Silent Bell 1000, [illegible] 1000, Oro 1000, [illegible] 1000, Azalea 2000, [illegible] 1000, Entrevé 1000, Nipe 1000, Gitano 2000, Creci 1000, Manga Ancho 2000, Lechero 1000, María Stuard 2000, [illegible] 1000, Mordano 1000, Atares 2000, Victoria Oranza 2000.

Premio "Abrojo" 1000 metros. Lady Oviedo, La Brandes, Credula, Sorona, Mme Marc, Zalamera, Puntela.

Premio "Los Hielos" 1000 metros. Campo Fornio, Cabo Gómez, Doblon, Curieux, Catete, San Gabino.

Premio "Rancagua" 1400 metros. Cow Girl, Primera, [illegible], Tentación, Lucrecia Borgia, Delta, Népia, Zezette, Arach, Ruda, Salvada, Ilusión II, La Ronde, Afric Queen, Judia, Vinca, Hualpa, Cetanda, Salamanza II, Chancitina, La Verde.

Premio "Calcatin" 1200 metros. Pertimetre, Toreador, Centella II, Forward, Carl, Brucs, Armenonville, Aresnal, Gallo Ciego, Uruguayo, Camaleón, Lady Gladys, Laganesa, Gendarme, Veneco, Américo II, Great Boy.

Premio "Costa Rica" 1600 metros. Tuyú, Fonola, Yaguareté, Old Chap, Reina del Tercero, Donizetti, Roublard, Flecha, Paisano, Cáscara, Cara Mia, Pobila, Patria Chica, Melí, Rey d'Or, María Stuard, Maravilla II, Apache, Colón, New York, Ogro.

Premio "Antanto" 1400 metros. Yerba Mate, Lord Hermit, Paisanita, Orgullo, Español, Sandwich, Noughi, La Barriesta, Pompa, Florecilla, Electra, [illegible], Simonbach, Tom Pouce, Moscarda, Macaita, General Master Coe, Flying Fox, Lad, Eileen, Galilee, [illegible], Ventoso, Recuerdo, Miss Nofold, Chin.

Premio "Primicerio" 2000 metros. Vaporosa, Esbelta, Debutante, Basalto, Tomelo, Realista, Cherry Lass, Aguila, Don Roso, Brabon, Estallido, Autoré, Pit Poradi, Jockey Club, Lady of the Hills, [illegible], Sangrada.

LOMAS JOCKEY CLUB

HIPODROMO DE LONGCHAMPS — LA REUNION DE AYER

Resultados generales:

Premio "Lea King" 1100 metros — 1o. Lima 47 kilos, zaina, del stud Los Vascos (F. Rossetti) $ 5.10 y 3.85; 2o. Noruego 54, $ 5 [illegible]; 3o. Lerat II 54 $ 5.60.

No placé: Más ó Menos [illegible], Caldew (4o.) y Pintador 54 [illegible], Gle Chileno, Bebé, [illegible], Vito 55, Mecha 52.

Ganada por medio [illegible]

Tiempo: 1'8" 3/5.

Premio "[illegible]" [illegible] metros — 1o. Hesperia 53 kilos, zaina, [illegible] del stud Las Mechas (A. Hartagasa) [illegible] 9.95 y [illegible] 80; 2o. Sarah 49, $ 1.50; 3o. Flirt 53, $ 4.15.

No placé: Porteño 54 kilos, [illegible], Fortuna 51, [illegible] 48, Morada 51, Tirana 48, [illegible] 51, Domingo 43, Brise 51, [illegible] 46, [illegible] 43.

Ganada por la cabeza.

Tiempo: 1'1" 4/5.

Premio "Simonswood" 1300 metros — 1o. La Italia 48 kilos, zaina, del stud Noruega (Ubaldino Saavedra), $ 17.35 y 8.05; 2o. Babilónica 54, $ 4.55; 3o. Republicano 53, $ 14.50.

No placé: Desafío 57 kilos, San Martín 57 (4o.), Edén 55, Bío Bío 53, Phoebus 53, White Worster 53.

Ganada por medio pescuezo.

Tiempo: 1'22" 3/5.

Premio "Stone Cross", 1.600 metros — 1o. Florine 46 kilos, alazán, del stud San Isidro (F. Anzuarto), $ 9.90 y 4.35; 2o. Luchador 50, $ 4.25; 3o. Marcel 43.

No placé: Prefecto 53 kilos, Británicus 53 (4o.), Robín Adair 48, Pensador 42.

Ganada por un cuerpo.

Tiempo: 1'42" 2/5.

Premio "Sargento", 1.700 metros—1o. Imperio 53 kilos, 4 años, alazán, por Malévolo y Amanda, del stud Escorpión (F. Rossoff), $ 5.20 y 2.90; 3o. Don Leandro 54, $ 4.15; 3o. Belga 56, $ 3.55.

No placé: Otaria 56 kilos (4o.), Sereva 56, Saint Just 54, Gowianlea 54, Inteux 51, Paz 51, Bandola 49, Areca 51.

Ganada por un cuerpo.

Tiempo: 1'21" 1/5.

Premio "Simonside", 1.600 metros—1o. Elina 54 kilos, 6 años, colorada por Acherón y Estela, del stud El Cadete (P. Delpino), $ 11.65 y 5.70; 2o. Irdica 47, $ 8.95; 3o. La Moreno 51.

No placé: Julieta 55 kilos, Ejbar, Maree 54 (4o.), Luminaria 52.

Ganada por cuerpo y medio.

Tiempo: 1'41" 3/5.

Premio "Stiletto", 1.300 metros—1o. César 45 kilos, 5 años, alazán, por Black Sond y Surtax, del stud Los Patos (R. Colman), $ 7.25 y 3.95; 2o. Sea Fennel 56, $ 5.40; 3o. Guazubirá 52.

No placé: Soledad 48 kilos, Padilla 47, Salalé 45 (4o.).

Ganada por medio pescuezo.

Tiempo: 1'19" 1/5.

HIPODROMO ARGENTINO

HANDICAPS

En los handicaps de la reunión del jueves 16 del corriente, en Palermo, hizo ayer la siguiente asignación de peso.

Premio "Germinal", 1.610 metros. Duc d'Albe 60 kilos y Agón 48. Dido (por edad) 58, Garcia 55, Ogro 55, Daúna 55, Bazane 53, Young Hermit 53, Nápoli 53, General Paz 51, Obrazo 50, Sandwich 49, Bastesta 48, Proserpine 48, Bellacona 44, La Bellincioni 44, Toreador 43, Turco 42, Cachivacho II 40, La Potranca 40, Rovan 40.

Premio "Tetuán", 2.500 metros.—César Borgia 63 kilos, Iyapu 58, Alem 55, Farceur 52, Gin 51, Kellarmann 51, Esbelta 50, La Silvie 48, Amapola 45, 31 de Noviembre 45, Pisagua 42, Manchester 40.

Declaración de forfait, hoy á las 9 de la noche.

VARIAS NOTICIAS

Hoy á las 9 p. m. habrá apertura de cartas para las reuniones del domingo 19 y sábado 25 (feriado), del corriente, en Palermo, á las cuales sirven de base los premios "Castilla" y "Criadores" y "Ensayo", respectivamente, cuyas declaraciones de forfait vencen hoy á la misma hora.

—Hoy vence la declaración de forfait en los handicap de la reunión del jueves de la semana entrante, en Palermo.

Puede darse como un hecho que en la primera sesión que celebre la comisión de carreras, levantará las penas que pesan sobre los jockeys Arturo P. Iusta, Pedro Costa y Vicente Fernández y concederá patente de compositor á Moisés Peñaloza.

El caballo Minentares, inscripto en la carrera de perdedores de 3 años de edad, en la reunión del jueves próximo, es un hijo de Pereles y Minesota, pensionista del stud Criollito.

Antecedentes de los animales de dos años que harán su estreno en la misma reunión:

Fourie Auteuil Nivarna zaina, nacida el 31 de Agosto por Simonside y Colwin Bay, ésta por Orme (Ormande) Angélica, propia hermana del gran Saint Simon.

Nirvana fué adquirida en $ 6.000.

Stud Villanueva Celestina, zaina, nacida el 12 de octubre, por Lord Melton y Simzerla, ésta por Simonside y Lady Ormonde.

Celestina es hermana materna de Peregrina, Sieyés, Criador de [illegible] ésta es entera de Miss Darell, Codihué, Segovia y materna de Figaro, Canango, Poltagué, Oropeza y Tilamaya (madre de Tacuari, Tipo, Tempete, Trochú y Trouble Fête).

Stud Don Manuel, Don Manuel ex Cutlet, alazán, nacido el 2 de Diciembre, por Penitente y Ravachol O'May, por Ninus.

Este potrillo es hermano materno de Three Stars, y fué adquirido en pesos 1.100.

Stud Offenbach.—Claret Cup, colorado, nacido el 3 de Octubre, por Clermont y Sorpresa, por Champaqui.

—Desde ayer está en circulación el programa de carreras clásicas á efectuarse este año, en el Hipódromo Nacional.

La primera carrera clásica en Belgrano, tendrá lugar el 1o. de Abril, premio "Cornelio Saavedra", para potrillos y potrancas, en la distancia de 1.100 metros.

—El jockey y compositor Esteban Rodríguez, tomará bajo su dirección el caballo **Muncaster**.

En **los diferentes programas** en circulación se ha omitido el nombre del potrillo Bijou Royal, en el premio clásico "Kenas", á disputarse en la reunión de mañana.

El hermano materno del célebre caballo francés Querido tomará parte en dicho premio con la monta oficial de la ecurie Hileret, caballeriza que [illegible] forfait á Blue Diamond y Roy Jim.

Dentro de pocos días será traído de la [illegible] el potrillo Glen[illegible], hijo de Galloway [illegible] de Mendoza tan veloz como éste.

[illegible] de Hipódromo **Argentino** [illegible] instalaciones **de baños** [illegible] en el mes **próximo**.

[illegible] de ayer en Longchamps [illegible] 56.262 boletos.

[illegible] reunión [illegible] Indeterminado [illegible] Andrade y F. Rodríguez.

[illegible] ganador [illegible] de su [illegible] 8 de octubre [illegible] en el haras "Nacional" [illegible] Yatá, ésta nacida [illegible] "El Carmen" en 1899 á [illegible] Jovense **por** Privil[illegible] y **Lady Marigold por Sterling** [illegible] Duke.

[illegible] hermana de Jacobino [illegible] madre de [illegible] Gallo Ciego, [illegible] materna de [illegible]

La Italia lo es materna de Adelaida. En las ventas de 1907 fué adquirida en $ 2.500.

CLUB DEPORTIVO NACIONAL

Con este nombre se constituyó un nuevo club atlético que se dedicará con exclusividad á fomentar los deportes y ejercicios físicos entre sus asociados.

En la asamblea celebrada últimamente en el local de la sociedad Unione e Benevolenza se nombró para formar la junta consultiva á los siguientes señores:

Marcelino Folgar, Arturo Porretti, Roberto Canals, Francisco Calvo, Bernardo Hiriart, Ricardo Pin, Bernardo Deón, Pedro Zacheo, Hipólito M. Folgar, Juan Perrotti, Ernesto Bañuo y Manuel T. López quienes solicitarán del gobierno el reconocimiento legal de la sociedad con el carácter de persona jurídica.

La secretaría quedó instalada provisionalmente en el domicilio de su presidente, Victoria 1993.

VOLACION

REGLAMENTACION DE LA CIRCULACION DE AEROPLANOS

La comisión [illegible] publicar la siguiente [illegible] provisional de la [illegible] de los aéreos.

Regla general. [illegible]

[illegible]

[illegible] á [illegible] metros de distancia [illegible] aeroplano que [illegible]

[illegible] en forma de tomar [illegible] derecha.

Alumbrado. Todo aparato de volación que circule de noche con nebulosa debe estar provisto de una luz verde á su derecha, una roja á la **izquierda y**

de un farol-reflector de luz blanca colocado en la parte antero-inferior del aparato.

Las luces verde y roja, tienen que ser visibles por adelante y lateralmente.

La luz proyectada por el reflector blanco, debe ser dirigida oblicuamente, hacia adelante y hacia abajo.

TORNEO ATLETICO

CLUB ATLETICO FLORIDA

Este club organiza para el domingo 26 del corriente una reunión deportiva con la cual festejará el aniversario de la fecha en que por decretó se fijó el ejido del pueblo de Florida.

El programa deportivo á desarrollarse consta de los siguientes números:

Partido de football; carrera de 300 metros, libre para todo aficionado; carrera de 150 metros, libre para menores de 18 años; carrera de 100 metros á tres piernas; salto en alto, libre para todo aficionado; salto en largo, libre para todo aficionado; carrera para conscriptos con uniforme completo distancia 150 metros; cinchada.

Las inscripciones, que se admitirán hasta el 22 del corriente, se pueden hacer en los siguientes lugares: Cuyo 1752, Bartolomé Mitre 636 Maipú 95, y Alsina 683, y en Florida, ante el jefe de la estación F. C. C. A. y ante el señor José Rubio Querido.

ESGRIMA

DEPORTE DEL DUELO

En presencia de las proporciones alarmantes que ha alcanzado en estos últimos años en Europa y América la práctica del duelo, se ha pretendido cargar con las responsabilidades al arte de la esgrima, y pensamos que exajeran los que indican esa circunstancia como causa de tales desahogos bellicosos.

En las salas de armas se estudia la esgrima de combate con marcada preferencia á la clásica de salón, la convencional y puramente de adorno, que es la del florete, y las armas: sable y espada, consideradas útiles y prácticas, son aquéllas cuyo manejo se trata de poseer en grado máximo.

La esgrima llamada de terreno, tiene la virtud de hacer menos peligrosos los duelos, porque es su objetivo práctico y prepara científicamente á los candidatos posibles de tales lances.

Los asaltos amistosos de espada con punta de detención, equivalen casi á un duelo de verdad. En aquéllos el temperamento del esgrimista se ve trabajado, en general, por el sentimiento de la superioridad deportiva ó el prurito de la estocada que confirma el triunfo mientras que en el duelo, otros sentimientos gravitan sobre la psiquis del combatiente, como ser: el odio, la venganza, el egoísmo, etc., etc.

La esgrima de terreno, vulgarizada ya en Francia, preconizada en Italia y estudiada con entusiasmo en la Argentina y otros países de origen latino, ha reducido la augusta seriedad del duelo, á un simple deporte de exhibicionismo sin consecuencias graves en las nueve décimas partes de los casos.

Por otra parte, coadyuva al éxito, que los tribunales pongan oídos de mercader cuando lo duelistas retfranse del terreno del honor con rasguños ó pinchaduras que se curan con una pincelada de tintura de iodo ó con lavajes de soluciones antisépticas y compresas; pues en las salas de armas esos auxilios terapéuticos se encuentran el alcancé de la mano y su uso es casi cuotidiano.

En consecuencia, el trasplante de un asalto de espada de combate ó de sable desde la "pedana" de una sala de esgrima, al terreno del honor, no es un acontecimiento extraordinario que reclame mucha reflexión. Se está preparado para el caso, máxime si se ha practicado en pleno aire y á busto desnudo en busca de una fisonomía más clásica ó de la fruición de un simulacro más perfecto del duelo.

El duelo es una acción criminal y todos los países disponen de leyes especiales para su represión, y no obstante, no se logra la eliminación de ese anacronismo, en pugna con el concepto moderno de la sociabilidad humana; pero también importa á su vez un acto de exhibicionismo y suprimir en absoluto su publicidad es destruir sus bases de sustentación.

Es cosa averiguada que la destreza en los deportes atléticos á la posesión del secreto del manejo de las armas, hace al sujeto más prudente, menos irritable, morigera el carácter y da mayor temple al espíritu; lo que permite alejar la sospecha de que en la actualidad las salas de armas sean un semillero de diestros duelistas y ha de afirmarse más bien que su acción es altamente moralizadora.

FOOTBALL

PARTIDOS AMISTOSOS PARA MAÑANA

Racing I contra Estudiantes. Este primer partido amistoso de primera división se jugará en Palermo, á las 3 de la tarde.

Team de Racing I: A. Scheneidewind; Romeo J. Seminario y Alberto Allan; Angel Betular, Juan Ohaco y Enrique Winne; B. R. Etchegaray, Alberto Ohaco (capitán), A. H. Losa, N. N. y J. N. Perinetti.

—Estudiantes II contra E. Racing II, se jugará en Palermo á la 1.30 de la tarde.

Team de Racing II: C. Muttoni; N. N. y Alfredo Tufró; Eulogio Rocher, Germán Vidalliac y Juan Lacrampe; M. J. Alvear, J. Amnaratoni, J. M. Correas, O. Durruty y B. Ibáñez.

Team de Estudiantes: J. Bosio, C. Krieger y H. Abacca; H. Pagliarini, J. C. Pena y A. Campagnola; J. Esplnasse, C. Espinasse, A. Ochandio, R. Ochandie y A. Zago (capitán), suplentes: G. Perkins, y de la Barra.

—Argentinos Juniors II contra Comercio II: se jugará en Nuñez á las 3 de la tarde.

Team de Argentinos Juniors: A. Caballero; I. Cavatorta y J. Perazo, T. Tenconi (capitán), F. Demarco y N. N.; F. Yametti, D. Di Blasio, D. Agostini, V. Pirro y R. Rodríguez, suplentes: Spinedi y L. Bianchi.

—América contra Defensores Argentinos; se jugará en la cancha situada en el puente Alsina, á la 1.30 de la tarde.

Team de América: Lorenzo Cione, Raimundo E. Moore y Jaime Berdullias; Alberto Dent, Hugo Nuñez y Antonio Pereira; Fidel Mafgeli, César Maffioli, Carlos Hamelink, Manuel Bruze y Juan B. Liniere.

REGATAS

CLUB DE REGATAS LA MARINA ESPAÑOLA

El sábado 25 del corriente, en uno de los salones de actos públicos de LA PRENSA, se reunirán en asamblea general los asociados al club de regatas La Marina Española.

AUTOMOVILISMO

CONCURSO DE TURISMO DE BUENOS AIRES A MAR DEL PLATA

Ha despertado mucho interés entre los aficionados, el concurso de automovilismo que se iniciará mañana, en el recorrido Buenos Aires á Mar del Plata.

Los excursionistas partirán á las 4.30 de la madrugada del puente de Barracas, para tomar después salida por Burzaco. La primera etapa oficial la harán en Mercedes.

Los inscriptos son los siguientes.

Categoría A—Automóviles de 4 cilindros hasta 90 m m de alesage. Conductor Horacio Poblet, marca Mercedes, 4 cilindros 24 HP., Enrique de Angelis, marca Spa, 4 cilindros 24 HP.; Alfonso Guenot, marca Lancia, 4 cilindros 20|30 HP.; Aldo Guisani, marca Gregoire, 4 cilindros 13|18 HP., Cristián Nielsen, marca Peugeot, 4 cilindros, 16|20 HP.; G. Dulin, marca F. N., 4 cilindros 12|22 HP.

Categoría B—Conductor, M. Cano, marca Mitchell, 4 cilindros 30 HP., Antonio Mosquera, marca Standart, 6 cilindros 20 HP.

Categoría C—4 cilindros hasta 130 m m ó 6 cilindros hasta 100 m m., conductor Vicente Ferraz, marca Peugeot, 4 cilindros 28|40 HP.; Eduardo Scherer, marca Dietrich, 4 cilindros, 40 HP.

Categoría D, libre—Conductor Juan Deyacobbi, marca Junior, 4 cilindros, 28|40 HP., Domingo Filippini, marca Fiat, 4 cilindros, 30 HP.; Francisco Almada, marca Fiat, 4 cilindros, 30 HP., Francisco Radé, marca Benz, 4 cilindros, 50 HP., Juan Cassoulet, marca Dion Bouton, 8 cilindros, 80 HP.; Luis Meneghetti, marca Itala, 4 cilindros, 100 HP.; Humberto Deddi, marca Spa, 4 cilindros, 100 HP.; A. Mceratti, marca Isetta-Fraschini, 4 cil. 50,65 HP., Manuel Althaparre, marca Mercedes, 4 cilindros, 28|35 HP.

Categoría E, libre para Voiturettes de 1 y 2 cilindros, 4 cilindros hasta 80 m|m.; conductor Diego Basset, marca Delaugere Clayette, 4 cilindros, 10|11 HP.; Mauricio Drhampé, marca Peugeot, 2 cilindros, 16 HP.; José M. Sellanes, marca Dion Bouton, 1 cilindro, 12|17 HP.

Categoría Motocicletas, fuerza libre, categoría F—Conductor, Pedro Malgor: Marca Mitchells, 2 cilindros, 7 HP.; Antonio Selmo, marca Triumph, 1 cilindro; Mariano de la Fuente, marca Triumph, 1 cilindro, 3 1|2 HP.; Germán Bossata, marca Triumph, 1 cilindro, 3 1|2 HP.; Julián García, marca Motosacoche, 1 cilindro, 1 3|4 HP.; J. Heurdebaigt, marca Centaur, 1 cilindro, 3 1|2 HP.; José Pedride, marca Centaur, 1 cilindro, 3 1|2 HP.; Rosario Fresone, marca Centaur, 1 cilindro, 3 1|2 HP.

YACHTING

YACHT CLUB ARGENTINO

Este club organiza para mañana dos regatas para embarcaciones á vela, que se correrán en el triángulo oficial que posee entre los canales Norte y Sur.

El programa de la reunión náutica es el siguiente:

Primera serie, por rating 11 ó 12 millas. Para todo yate de la clase internacional de 6 y 8 metros. Salida, á la 1 de la tarde.

Premios: al primero, medalla de oro y 3 argentinos oro.

Inscriptos: Endrick, timoneado por W. G. Mackern; Ilse, timoneado por A. de L. Noguez.

Segunda serie, por "handicap", 11 ó 12 millas. Para todo yate del club. Salida, á la 1.15 de la tarde. Premios: al primero, un objeto de arte; al segundo, medalla de plata.

Mouchette, timoneado por Alberto de Bary; Biguá, timoneado por Alfredo E. Reynaud; Macá, timoneado, por R. V. N. Banham; Gaviota, timoneado por Herbert B. Pyne.

El vapor de la comisión de regatas que conducirá hasta el lugar de las pruebas á los socios del club é invitados, saldrá de la cabecera Sur del dique número 4, á las 12 m.

El vapor "Yerba" saldrá también con socios é invitados del local del Tigre Hotel.

TIRO A LA PALOMA

CLUB INTERNACIONAL DE CAZADORES

En el stand de esta institución, en Vicente López, se realizará mañana una interesante fiesta, con motivo de disputarse el 33 concurso de la temporada organizada por el Club Internacional de Cazadores.

NOTICIAS UNIVERSITARIAS

Facultad de Derecho

RESULTADOS DE EXAMENES

Los exámenes efectuados ayer en esta Facultad, obtuvieron los siguientes resultados:

En comercial 2o fueron probados: B. Frías Alurralde, Julio C. Cano, M. de la Rosa Sastre, Francisco Santa Coloma, E. Idangi y E. J. López.

En psicología: J. Reinoso, A. Bellordo y O. Girondo.

En romano 2o.: M. Torres Blanco, H. Meneghini, C. M. Castellanos, V. Alcorta, E. Ortiz Lobos, A. Boerl, F. Zuviría, M. Arenas, F. López García, E. Claricí y F. Bunge.

En sociología: O. Girondo.

En civil 3o.: J. Salmón, C. Tunilctti, J. M. Padilla, H. Molina, J. M. Torres, R. Recagno y A. Méndez.

En procedimientos 1o.: R. A. Romero, A. C. Dihel, M. Sastre, L. Medina y C. Tuninetti.

En civil 4o.: T. L. Garrone, A. M. del Campo, V. Frías Alurralde, C. Alderete, M. de la Rosa, P. Casaux y J. Baborglia.

En comercial 1o.: R. de la Llosa, M. A. Rodríguez, A. R. Díaz y H. Molina.

REUNION DE MESAS

Hoy se reunirán las siguientes mesas: á las 9.30 a. m., finanzas; á las 4 p. m., sociología, civil 3o., civil 2o. y minas y rural, y á las 4.30, filosofía (1a. parte).

Facultad de Filosofía y Letras

REUNION DE MESAS

A las 4.30 de la tarde hoy se reunirán las mesas de antropología, geografía, ciencia de la educación, arqueología americana ó historia de la filosofía, argentina y universal.

Facultad de Agronomía y Veterinaria

RESULTADOS DE LOS EXAMENES

He aquí el resultado de los exámenes realizados ayer en esta Facultad.

En zootecnia fueron aprobados: A. Ferrario, A. Fernández Gorgola, A. Gregores, J. Furst Zapiola, E. Costa y J. Mazzini.

En anatomía de segundo año: M. Susán, P. Martínez, S. Alvarez, R. L. Dios y F. Taboada. Hay tres aplazados.

En Anatomía de tercer año: A. Tiscornia, C. Más, E. Serrano y A. B. de Buiros.

En patología general: Eduardo Unanue y Eduardo Maffi. Hay un aplazado.

En fruticultura: C. Lizer y R. Razzi.
En enología: J. Pico y R. Razzi.
En horticultura: C. Lizer y R. Razzi.
En agricultura de tercer año, C. Lizer y R. Razzi.
En viticultura y aricultura: C. Lizer y R. Razzi.

REUNION DE MESAS

El miércoles 15 del corriente se reunirán por última vez las mesas de clínica, medicina operatoria, patología general, patología quirúrgica, podología, terapéutica, obstetricia y patología médica.

TRIBUNALES

QUEJA CONTRA LA JEFATURA DE POLICIA

Las entrevistas de los presos con los letrados

RESOLUCION DE LA CAMARA DE LO CRIMINAL

Al finalizar el año próximo pasado, el doctor Martín Ponce de León se presentó ante la Cámara de lo Criminal y Correccional, para quejarse de una orden de la jefatura de policía, que le había sido comunicada por el alcaide general. Consistía ella, según dijo aquél, en la prohibición de entrevistarse con los presos que defendía y también con los que reclamaban sus servicios profesionales.

El tribunal de apelaciones requirió informes del jefe de policía, y este funcionario, en una extensa nota, manifestó á la cámara que jamás había negado al doctor Ponce de León el derecho de entrevistarse con sus "defendidos", pero que sí le había prohibido, como á todo otro letrado, que en los casos en que no fuera "defensor", visitara á los detenidos en otros días que los señalados por el reglamento interno, salvo orden especial del juez de la causa.

Expresó el jefe de policía que, con frecuencia, recibía órdenes de jueces correccionales ó de instrucción, y hasta tratándose de presos "incomunicados", para que permitiera tal ó cual conferencia con algún detenido, con objeto de tratar sobre la defensa, órdenes que siempre fueron cumplidas. De otro modo, agregó: "las alcaldías se convierten en un bolsín, por lo menos, de especulaciones de honorarios, pues ha habido casos de haberse presentado tres letrados invocando título de defensor respecto á un mismo detenido, diciéndose enviado uno por la madre, otro por la esposa y el tercero por el reo, y no son los funcionarios policiales los llamados á informar sobre el mejor título para la defensa".

Hizo notar el general Dellepiane, que no se trataba de un hecho, ni de una resolución nueva, la que estaba en práctica, pues lo que se había dispuesto, en el caso del doctor Ponce de León, era lo mismo que resolvieron, en su tiempo, sus antecesores.

Y los diversos jefes que adoptaron esas resoluciones tuvieron poderosos motivos de moral y de justicia y hasta de conmiseración, para ser rígidos, al exigir el estricto cumplimiento de los reglamentos.

Son muchos los casos, terminaba el jefe, en que los presos ignorantes ó equivocados acerca de la verdad y pureza de las instituciones, son explotados por personas que se les ofrecen como defensores especiales, haciéndoles creer que gozan de prestigio ó influencias suficientes para torcer el recto criterio de los jueces. Son muchas también las denuncias producidas por presos, acerca de inicuas explotaciones de que han sido víctimas con motivo de sus defensas ó á pretexto de ellas, sin que la autoridad policial haya podido proceder con la energía reclamada por esos hechos, que aparecen, en definitiva, legalmente justificados, por un contrato de prestación de servicios, que la mayor parte de las veces encubre la explotación de la miseria.

La Cámara no obstante la opinión de su fiscal, ha resuelto desestimar la queja presentada por el doctor Ponce de León.

El tribunal, que firma unánimemente su resolución, dice que las medidas adoptadas por el jefe de policía consultan las exigencias del régimen interno del establecimiento y no coartan, en lo más mínimo, la acción de los procesados para atender á su defensa, desde que sus conferencias con el letrado á quien deseen confiar esa misión pueden celebrarse con toda la amplitud, en los días reglamentarios, y aún fuera de ellos, con la correspondiente autorización del juez.

Agrega que la disposición del artículo 680 del código de procedimientos, sólo comprende á los defensores en ejercicio de su cargo, y no puede, por consiguiente, invocarse por letrados que no se encuentren en tales condiciones y á los que no es dado colocar en idéntica situación, sin detrimento de la disciplina que debe reinar en el establecimiento.

El letrado aludido pidió reposición de dicha resolución, é interpuso también el recurso de apelación ante la Corte, con carácter subsidiario, pero la cámara no ha hecho lugar, ni á lo uno ni á lo otro.

Dice la cámara que no coarta su resolución anterior el libre ejercicio de la profesión de abogado, como sostiene el recurrente, puesto que los letrados no tienen el derecho de constituirse en las cárceles para ofrecer allí sus servicios á los detenidos.

Agrega que, por otra parte, el doctor Ponce de León no concreta un caso en que se le haya impedido hablar con alguno de sus "defendidos", y además, no tiene personería para abogar por los presos que no le han confiado previamente la dirección de las causas.

En cuanto al recurso de apelación á la Corte, dice la cámara que no está autorizado por el artículo 14, ley número 48.

CAUSAS CRIMINALES

Sentencias y vistas fiscales

El juez del crimen doctor Sotero F. Vázquez, ha dictado las siguientes sentencias:

Emilio Vázquez Conde y Alfredo Pérez Saco, acusados de homicidio el primero á Francisco Formigo y el segundo como cómplice en el mismo delito, que fué perpetrado el 7 de Febrero del año pasado, como á las 11.30 de la noche en un comercio de la calle Caseros 1601.

A raíz de una breve discusión se tomaron en pelea los procesados y la víctima y en circunstancia en que Formiga intentó sacar un revólver para defenderse, Vázquez Conde le infirió una puñalada á consecuencia de la que falleció horas después.

A mérito de la prueba reunida en el sumario, el juez considera que la culpabilidad de Vázquez Conde, es la de autor principal y la de cómplice, respecto á Pérez Saco. Dice que el caso está regido por el artículo 17, capítulo 1o. inciso 1o., ley 4189, debiendo graduarse la pena para el cómplice con arreglo al artículo 4o., inciso a; y que concurren las agravantes de haber sido cometido el hecho de noche y con pluralidad de delincuentes. No estima que se haya ejecutado el acto con premeditación porque no se ha probado que al concurrir al comercio, se hubiera hecho con el propósito homicida. Condena á Vázquez á veinte años de presidio y á Pérez Saco á diez años de la misma pena.

—Bernardo Basiarini, acusado de hurto, ha sido condenado á siete meses y medio de arresto.

—A Nazareno Bezi, por robo simple, se le imponen cuatro meses de arresto.

—

Para Eusebio Castro, acusado de disparo de arma de fuego, el fiscal doctor Ramos Mejía pide un año de prisión.

—Han sido falladas por el juez doctor Luco, las causas seguidas á Salvador Lece por hurto, condenándolo á cuatro años de penitenciaría y á Ignacio Casasosa y Pablo Ghirne acusados de robo, á cuatro años y medio de penitenciaría.

—

El fiscal doctor Avellaneda, ha presentado su acusación en el proceso segundo á Domingo Ligniéres, acusado de disparo de arma de fuego, solicitando dos años de prisión; y pide un año y nueve meses de la misma pena para Arsenio Alfonso, acusado de atentado á la autoridad.

—

El juez del crimen, doctor González Roura ha fallado los procesos instruídos á Silvio Pinielli, acusado de hurto, condenándolo á dos años de prisión; é impone un año y seis meses de la misma pena á José Pandulo por atentado á la autoridad.

—

Han sido resueltas por el juez doctor Serú las causas siguientes:

Antonio Del Vilano hijo, Antonio Del Vilano y Angel Del Vilano, acusados de lesiones, condena al primero á un año de prisión y á seis meses de arresto á los dos últimos.

—A Francisco Serra y Julio G. Charler, por atentado á la autoridad los condena á las penas de cuatro y medio meses y tres meses de arresto, respectivamente.

—A Catalina Banes, acusada de infanticidio, le impone cinco años de penitenciaría.

—

Por la secretaría de Zavalla, el juez doctor López García, ha dictado las sentencias siguientes:

Félix García Rodríguez, por robo, se le condena á siete y medio meses de arresto, Juan Vázquez, por robo á siete meses y medio de arresto á José Loyanes ó Zagaris, por hurto, cinco meses; Bolesiao Zakszeriski, por atentado á la autoridad, tres meses y medio de arresto.

—Carlos Masanchello y Pedro Sopea, se sobresee provisionalmente.

—

El juez doctor Argerich ha fallado los procesos seguidos á Nicolás Palmigiani, por daño, condenándolo á tres meses; Elías Bognorelli, lesiones, tres meses; José Talag, lesiones, diez meses, Ernesto Fernández, hurto, diez meses; José Laurente, lesiones, nueve meses; Félix Rivero, violación de domicilio, seis meses; Manuel Alvaro Rodríguez, lesiones, nueve meses; Juan Echevarría, lesiones dos meses, y Julio Olivari, lesiones, se sobresee provisionalmente.

TRIBUNALES FEDERALES

En el proceso seguido contra Carlos Campbell, por homicidio en la persona de Eduardo Wright, cocinero de la fragata inglesa "Avon", el ex juez federal doctor Rodríguez Larreta, en vista de que la víctima había amenazado á Campbell con un revólver y luego le había dado golpes, aplicó al reo la pena establecida en el artículo 17, capítulo I, inciso 4, de la ley de reformas al Código Penal y le condenó á la pena de cuatro años de penitenciaría, accesorias legales y costas.

La Cámara Federal confirmó ayer con costas, esta sentencia.

—En la causa seguida contra Vicente Chalaliche, por heridas leves, con arma cortante, inferidas al marinero de servicio en la ribera del Riachuelo, en la noche del 3 de Noviembre de 1910, el ex juez federal doctor Rodríguez Larreta, condenó á Chalaliche al máximo de la pena establecida para tal delito, ó sea á un año de arresto y pago de costas.

La Cámara Federal, no obstante el carácter leve de las heridas, encuentra justa la pena impuesta, por cuanto el inferior ha tenido en cuenta los pésimos antecedentes del reo y la circunstancia de ser reincidente habitual, por lo que confirma con costas la sentencia del inferior.

SOBRESEIMIENTO PROVISIONAL

En la noche del 2 de Enero de 1910, fué detenido por las autoridades del puerto, en momentos en que descendía del vapor inglés "Yaponia", el súbdito español Restituto Muñiz.

Por declaración de los capitanes del vapor mencionado, y del "Julia Park", las autoridades del puerto tuvieron conocimiento de que Muñiz se titulaba empleado de la prefectura y con esa excusa había revisado varios departamentos de ambos buques.

Muñiz fué acusado de usurpación de autoridad, pero como en el sumario no existían elementos de prueba para caracterizar el delito imputado, el fiscal pidió al juez federal doctor Jantus, que dictara auto de sobreseimiento provisional en la causa. Este magistrado ha accedido á la petición fiscal y ayer mismo decretó la libertad de Muñiz.

DEPOSITARIOS QUE DESAPARECEN

Juicio sobre daños y perjuicios

Ayer falló el juez federal, doctor Villafañe, por la secretaría del doctor Quirno Costa, un juicio que sobre daños y perjuicios seguían Inocencia García Fernández y otros contra el Banco de la Nación Argentina.

Los actores remitieron una partida de mercaderías consignada á unos martilleros de esta capital, las que fueron embargadas á solicitud del Banco de la Nación, á los efectos de un juicio de cobro de pesos iniciado por el mismo contra los martilleros aludidos. Hecho el embargo, las mercaderías fueron entregadas á los depositarios nombrados al efecto.

Los remitentes, en conocimiento del embargo, dedujeron tercería de dominio, á la que el ex juez federal doctor Urdinarrain hizo lugar, mandando que las mercaderías en cuestión fueran devueltas á aquéllos, por haber acreditado su propiedad. Esta sentencia, que fue confirmada por la cámara federal, no pudo cumplirse por haber desaparecido los depositarios y no hallarse tampoco las mercaderías.

En vista de esto, los remitentes iniciaron juicio de daños y perjuicios contra el Banco de la Nación, que, como decimos antes, el doctor Villafañe falló ayer, declarando que el Banco debe pagar á los actores el valor que las mercaderías desaparecidas tenían en la época en que fué contestada la demanda de tercería de dominio por aquéllos deducida, según lo establezcan peritos, con más los intereses respectivos al tipo medio bancario.

Nombramiento

La Cámara de lo Comercial ascendió al cargo de oficial primero del juzgado del doctor Cranwell á don Horacio Martínez Carranza, quien desempeñaba el puesto de auxiliar de secretaría.

Juntas de acreedores

Se reunieron ayer en junta, en el juzgado del doctor Estrada, los acreedores del concurso de Juan B. Fontán y designaron síndico liquidador al contador del mismo, don Ciriaco Perrone.

—El 21 del actual se efectuará la junta de acreedores de la quiebra de Basilio Alonso, que tramita por el juzgado del doctor Cranwell, secretaría del doctor Grandoli.

La junta de acreedores del concurso de Jorge Melik se efectuará el 17 del actual á las 2 p. m.

—Fué postergada para el día 29 del corriente á las 2.45 p. m. la junta de acreedores de la convocatoria de Lamuniere, Bonnet y Cía.

Nombramiento de interventores

En la convocatoria de Picco y Genuzio, el juez doctor Martín y Herrera designó interventores á los señores Wattine, Bossut y Cía., y contador á don Juan P. Serventi.

La junta de acreedores se realizará el 8 de Abril á las 2 p. m.

La inscripción en el registro de comercio de los recurrentes, data del 31 de Diciembre de 1910.

Segunda Cámara Civil

En su último acuerdo, esta Cámara dictó sentencias en los siguientes juicios:

Juan G. Canessa contra Jorge Moore, sobre resolución de un boleto de compra-venta. Se confirma en todas sus partes la sentencia apelada, con costas.

—Manuel García contra Gregorio Lessaga, por indemnización de daños y perjuicios. Se reforma la sentencia apelada, reduciéndose á 700 pesos la cantidad fijada como límite al juramento estimatorio.

—Rosa Ball de Landín y otros, contra Severo Goni, cobro de pesos. Se confirma en todas sus partes con costas, la sentencia de primera instancia.

—Andrés Ruanova, contra Segundo Fernández y Cía., cobro de pesos. Se confirma en todas sus partes la sentencia apelada, debiendo las costas abonarse en el orden causado.

—Luisa A. Lagrane de Fasty contra la sucesión de don Federico Pasty, cobro de pesos. Se confirma en todas sus partes la sentencia apelada.

—Adolfo Grossi contra Manuel Pérez, Teófila E. Pérez y Lino F. Cárdenas, sobre reivindicación. Se confirma con costas la sentencia apelada.

Fallos de la Cámara primera civil

Han sido resueltos en definitiva por la Cámara primera en lo civil, los siguientes asuntos:

Demanda seguida por don Rodolfo Cabal contra don Derval Moreno, por cobro de pesos, confirmando la sentencia dictada por el ex juez doctor Helguera, por la que no se hacía lugar á la acción deducida.

Juicio promovido por don Alfredo Olivari, contra don Juan Arturo, por cobro de pesos, confirmando por sus fundamentos la sentencia pronunciada por el juez doctor Baires, que no había lugar á la demanda.

—Demanda seguida por don José Zucchi, contra don Francisco Monterroso, por indemnización de los perjuicios que le había causado al no cumplir una sentencia.

En primera instancia el ex juez doctor Baires había condenado al demandado á abonar al actor dentro del término de diez días, la cantidad de pesos 31.352 en concepto de daños y perjuicios, con más las costas.

La Cámara confirma esa sentencia en lo principal, y la revoca en cuanto desconocía el derecho de actor para incluir en los daños, el importe de una comisión que había pagado.

—Juicio seguido por doña Josefa Lacrousts de Frej y otro, contra don Francisco Terlezzi, sobre rescisión de un contrato de arrendamiento.

La Cámara confirma por sus fundamentos, y con costas, la sentencia dictada por el ex juez doctor Jiménez Zapiola, por la que se declaraba rescindido el contrato en cuestión, por culpa del comprador, y se le condenaba á la pérdida de la cantidad que había entregado en calidad de seña, con más las costas del juicio.

Asuntos civiles fallados

El juez doctor González del Solar, ha dictado sentencia en los siguientes juicios:

Demanda seguida por don Luis de Martino, contra don Vito Virginillo, por cobro de la comisión que le correspondía en un negocio que le había dado á medias.

Declara el juez que se ha justificado la excepción de pago opuesta por el demandado, y en consecuencia no hace lugar á la demanda, con costas.

—Juicio seguido por doña Rosa María, doña Elena Victoria y doña Ana Teresa Maillet, contra don Juan Orezzi, sobre exclusión de bienes en la sucesión de doña Bernardina Borgilla de Orezzi.

El juez encuentra injustificada la acción promovida, y en consecuencia no hace lugar á la demanda.

Nuevos juicios sucesorios

Ante el juez de lo civil en turno, doctor Vera, secretaría á cargo de Valenzuela, se han iniciado los siguientes juicios sucesorios:

Martín Cabrera, Ignacia Arcona de Esperón, Enrique Cabitto, Vicente Enjo, Edelmira Huergo de Perdriel, Juan Manuel Silva y Concepción Requelme de Gigliani.

Quiebras

Don Mauricio Seckbach se había presentado el miércoles último al juzgado del doctor Martín y Herrera, secretaría del doctor Britos (hijo), para pedir que se le declarara en estado de quiebra, pero en razón de la poca claridad del escrito inicial, el juez dispuso que el recurrente expresase si solicitaba la declaración de quiebra de Seckbach y Cía. ó la suya.

El deudor manifiesta que estuvo establecido con casa importadora de máquinas y otros artículos en la calle Corrientes 655, luego en San Martín 470, y actualmente en Reconquista 539.

He aquí un resumen del balance acompañado:

Activo Banco Germánico, $ 3.90; Banco Comercial Italiano, 6.20; Banco Francés, 849, Export Handels Zentrale, Dresden, 172.18. Gebr Haeckel, Chemnitz-Gablenz, 207.90, mercaderías en existencia, 2.876.30, ídem dadas en garantía, 35.986.86 ídem en consignación, 1.282.83, muebles y accesorios, 800, depósito como garantía de renta, 260, deudores, 6.174.83. Total, 47.799.40 pesos. Pasivo, 77.463.29.

—El juez doctor Estrada, á petición de Ferrere y Ciccione, decretó ayer la quiebra de don Alberto Adam, quien estuvo establecido en la calle Santa Fe 2835 con casa de compraventa, á plazos, de mercaderías.

Fué nombrado contador don Manuel Ronco.

—El juez doctor Martín y Herrera, decretó ayer la quiebra de don Adolfo Censon, de cuya presentación dimos noticia oportunamente. Fué nombrado contador don Pablo M. Taquini, y se fijó la audiencia del día 7 de Abril, á las 2 p. m., para la junta de acreedores.

El activo que presenta el recurrente es de 2.244 pesos, y el pasivo de 4.404.73.

—El mismo magistrado decretó ayer la quiebra de Gregorio Fridberg, y nombró contador á don Manuel M. Martínez.

La junta de acreedores se efectuará el 4 de Abril, á las 2 p. m.

Confederación Cristiana Apostólica

La razón social Jimena Hermanos y Cía., administradora de la Confederación Cristiana Apostólica, se presentó ayer al juzgado de comercio del doctor Martín y Herrera, secretaría del escribano Obligado, para pedir reunión de acreedores.

En el año anterior esa institución, establecida con sus talleres en la calle Pampa y Triunvirato, celebró un concordato con sus acreedores.

Del balance acompañado resulta que el activo social es de 212.457.91 pesos, y el pasivo de 133.564.67.

El juzgado designó interventores al doctor Vicente Chás y á Cogorno Hermanos, y contador á don H. Méndez Chavarría.

A petición de los recurrentes, fué librado un oficio al juzgado de lo civil, para que disponga la supresión del remate que deberá efectuarse esta tarde.

Penas impuestas por la Cámara

En su último acuerdo, la Cámara de lo criminal impuso las siguientes penas:

Antonio Torrecillas ó Sánchez ó José Ruiz ó Pedro ó Antonio Varmejo (a) Parecido ó Madrileño, español, de 35 años de edad, soltero, sin ocupación y sin domicilio, procesado por robo á don José García, propietario del registro y mercería por mayor de la calle Victoria 1091. El tribunal confirma la pena de tres años de prisión en la Tierra del Fuego, que aplicó el ex juez doctor Veyga, pero declara que correspondía imponer una pena más grave, cosa que no puede hacerse por no haber apelado el fiscal ni haberse adherido el fiscal de Cámara.

—Natalio Russo, argentino, de 18 años de edad, soltero, pintor, por lesiones. Se reduce á un año y seis meses de prisión la pena de tres años de penitenciaría que impuso el juez doctor Vázquez.

—Francisco Restuccio, italiano, de 45 años de edad, casado, barrendero municipal, Francisco Furfaro, italiano, de 31 años de edad, casado, limpiador de cloacas, y Evaristo Rosario, italiano, de 32 años de edad, casado, zapatero, por estafa. El ex juez doctor Veyga, impuso á cada uno de los acusados la pena de tres años de prisión; pero la Cámara reduce á 20 meses de prisión las de Restuccio y Rosario y á 18 meses la de Furfago. Se da por compurgada la de este último, con la prisión preventiva sufrida.

—Francisco Perrin, francés, de 62 años de edad, soltero, jardinero, por lesiones. Se confirma en todas sus partes el fallo del juez doctor Luco que le aplicó cinco años de penitenciaría.

Concurso civil de Pedro A. Gartland

Por ante el juez en lo civil, doctor Juan Carlos Lagos, se efectuó la junta de verificación de créditos de este concurso.

El síndico presentó el respectivo informe, y fueron verificados todos los créditos en la forma aconsejada por la sindicatura, rechazándose las reclamaciones formuladas por los señores Enrique Amat, Felipe Casado y J. Benigno de la Torre, por conceptuarse que eran obligaciones sin causa justificada.

La junta facultó ampliamente á la sindicatura para practicar las medidas conducentes á la venta en lotes de un campo que está afectado de un gravamen hipotecario, el que, una vez pagado, traería un sobrante á la masa.

Actuó el secretario-escribano Pagano.

Juicios resueltos

El juez en lo civil doctor Gigena, secretaría del doctor Rawson, ha dictado sentencia en el juicio promovido por Alejandro Gesino contra Pedro Ghio, sobre escrituración de un instrumento privado de compraventa de una finca ubicada en las calles Tacuarí y Chile.

Resuelve el juez condenar al demandado á reducir á escritura pública el referido documento y á pagar los intereses á estilo de Banco, desde la fecha de la demanda por la suma reducida á cuenta, con costas.

—Por el juzgado del doctor Lagos secretaría Pagano, ha sido resuelto el juicio incoado por don Vicente Nicosormo contra la sucesión de don Francisco Lorenzo Manuel Varela, por cobro de pesos.

El juez falla rechazando la demanda y en consecuencia absuelve de ella á la sucesión demandada, sin costas.

—En el juicio iniciado por don Antonio López Peláez, sobre cancelación de hipoteca, el juez doctor Lagos de acuerdo con lo prescripto en el artículo 3200 del Código Civil, resuelve que dentro de quince días y con intervención del defensor de ausentes, se proceda á la cancelación del gravamen hipotecario que afecta á dos lotes de terreno situados en la calle Urquiza entre Nahuel Huapí y Bebedero, por haberse pagado el crédito.

Sobre cuestiones aduaneras

El juez federal doctor Jantus, por la secretaría del escribano Basaldúa, confirmó ayer la resolución de la aduana, por la que se impuso á Mauricio Schoebel, la pena de decomiso de cinco encomiendas con mercaderías, que fueron falsamente manifestadas por aquél.

—El mismo juez absolvió ayer á José Eufrasan, acusado del delito de contrabando, y declara que la aduana debe proceder al cobro de los derechos fiscales que correspondan á la mercadería introducida por el inculpado.

Proceso por extorsión

La Cámara de lo criminal y correccional, confirmó ayer la pena de cuatro años y medio de penitenciaría, que el juez doctor Vázquez impuso á Juan Levantini, argentino, de 21 años, soltero, periodista, procesado por extorsión.

Levantini exigió y obtuvo una suma de dinero de manos de una dama, á quien amenazó con revelar á su esposo hechos cuya gravedad y naturaleza eran más que suficientes para hacer presión sobre la voluntad de aquélla.

El tribunal encuentra plenamente probada la comisión del delito.

Expropiación

En el juicio seguido por el gobierno nacional contra Juan M. Picot, sobre expropiación de la casa ubicada en la calle Paraguay números 2245 y 2247, con destino á la construcción del policlínico José de San Martín, el juez federal doctor Claros, fijó en 120 pesos el valor del metro cuadrado del terreno y declaró que el gobierno estaba obligado á pagar la suma de pesos 111.653.36 por el edificio, terreno é indemnización por todo concepto, con más las costas del juicio.

Esta sentencia fué ayer confirmada, con costas, por la Cámara Federal.

Excepción militar

En la apelación deducida por José Herrera, de la resolución de la junta de excepciones, que le denegó la que solicitara, el ex juez federal doctor Urdinarrain dictó sentencia por la que revocaba dicha resolución y concedía, por tanto, la excepción.

El procurador fiscal doctor Parera, apeló de la sentencia, y como la Cámara diera vista al fiscal del tribunal, que por designación de la Suprema Corte lo es temporariamente el de primera instancia doctor Racedo, éste consideró que la resolución del juez era arreglada á derecho.

La Cámara, en vista de que este dictamen importa un desistimiento de la apelación deducida por el doctor Parera, ha mandado devolver el expediente al juzgado á cargo del juez federal doctor Claros, con lo que queda firme la sentencia del doctor Urdinarrain.

NOTICIAS MUNICIPALES

El alumbrado de Villa del Parque

Dimos ayer una parte del informe de la dirección de alumbrado, sobre la solicitud de la comisión de fomento de Villa del Parque, en la cual, entre otras cosas, se pedía la municipalización del actual servicio de luz, costeado por los vecinos.

Según la repartición mencionada, lo solicitado no puede hacerse hasta el 24 de Mayo, en razón de que el contrato existente obliga á los vecinos á sostenerlo hasta dicha fecha.

Con tal motivo, la comisión de fomento dice que si bien es cierto que existe la cláusula de referencia, ella no impone una obligación, desde que el mismo contrato prevee el caso, estableciendo que puede quedar rescindido tan pronto como sea municipalizado.

La mencionada comisión agrega, que siendo muy limitado el servicio de alumbrado con 21 faroles á gas incandescente, que apenas alumbra el radio reducido de algunas cuadras y como ese numeroso vecindario reclama la ampliación de ese servicio, la Intendencia Municipal no debe retardar la solución correspondiente, accediendo á la solicitud de los vecinos.

La venta de alimentos adulterados

La Intendencia Municipal autorizó á la oficina respectiva para imponer multas á varios propietarios de almacenes, en cuyos comercios se comprobó la venta de conservas, vinos, etc., adulterados con sustancias nocivas á la salud.

Las multas impuestas son las siguientes:

De 100 pesos á Pérez Hnos. México 2799; H. Fernández, Venezuela 2701; [illegible] Gorrini, Independencia 2800; [illegible] Ghersi, Independencia 2399, Juan Campiano, Belgrano 2701. De 20 pesos, Cándido de Ariño, Alsina 902, A. Carte y Cía., B. de Irigoyen 1390; Roque Guillén, Alsina 2532, Vicente Ferrara, Pueyrredón 2353, Juan B. Linari, Las Heras 699, y J. Artoya, Cuyo 1049.

Pavimentación de calles

La Intendencia Municipal envió un mensaje al Concejo Deliberante, en el cual pide autorización para pavimentar las siguientes calles:

Gurruchaga, de Triunvirato á Padilla. Avenida San Martín de Dungeness hasta el límite del municipio, y Añasco desde Dungeness hasta Gaona.

Este pedido ha sido hecho por la Intendencia, de acuerdo con un informe del departamento de obras públicas, que considera indispensable la realización de esas obras.

Los pozos semisurgentes en Flores

Mañana, á las 9 a. m., se reunirán en el local de la calle Nazca 4817, las asociaciones de fomento de Flores, á fin de solicitar de la Municipalidad que deje sin efecto la disposición que ordena cegar los pozos semisurgentes.

Las asociaciones que se reunirán son las siguientes: Pro Fomento Flores Noroeste, Fomento del Oeste, Labor y Progreso, Fomento y Protección, Centro Progresista y Flores Noroeste.

Mercado Armonía

Por resolución de ayer, la Intendencia dispuso levantar la clausura que pesaba sobre el mercado Armonía, sito en las calles Suárez y Ruiz Díaz.

Esta medida fué tomada en virtud de haberse realizado las obras decretadas por la Intendencia, que se hacían necesarias, dado el mal estado higiénico en que se hallaba dicho mercado.

Permuta de empleados

Fué designado para desempeñar el puesto de director de la casa de socorros de San Bernardo, el doctor Adolfo Rouvier Garay, en reemplazo del doctor Manuel Dessein, quien pasa al puesto de médico de la casa central.

Deficiencias del alumbrado

La dirección del ramo envió una nota á la superioridad, en la cual da cuenta de las deficiencias notadas en el alumbrado público durante el mes de Febrero pasado.

Manifiesta en dicha nota la dirección informante, que se observaron 122 lámparas de arco voltaico, apagadas, por un espacio de 13.232 minutos, que la compañía de tranvías Anglo Argentina en el trayecto de sus vías á Flores por la Calle San Juan, tuvo apagados 22 clusters, y finalmente dice que se notaron apagados 4.132 faroles de la compañía de gas Primitiva.

Perjuicio para el tráfico

La administración de limpieza denunció á la Intendencia, que una cuadrilla de peones de las Obras de Salubridad, deposita tierra en la esquina de las calles San Martín y Paraguay, lo cual importa un serio perjuicio para el tráfico.

En vista de estas manifestaciones, la Intendencia dirigió una nota á la nombrada repartición á fin de que tome las medidas necesarias para que cese esa anormalidad.

Nombramiento de empadronadores

Con motivo del nuevo empadronamiento que se efectuará en todo el municipio, la subintendencia de Vélez Sarsfield designó á las siguientes personas, para que se encarguen de levantar el nuevo padrón:

Inspectores: señores Miranda, Treglia y Pini, y empleados los señores Vaggi, Schegel, Pader, Istueta y Marenco.

La dirección del empadronamiento estará á cargo del señor Luis Mohr (hijo).

Jubilación de un empleado

La Intendencia accedió al pedido de jubilación hecho por el empleado de la repartición, señor Gabriel Bouchez.

Dicho empleado cuenta con 37 años de servicios, y hace ocho años que desempeñaba el puesto de administrador del Parque 3 de Febrero.

Cuentas de pavimentación

La Intendencia Municipal ha resuelto abonar á diversas empresas de pavimentación, varias cuentas que ascienden á la suma de 18.584.56 pesos moneda nacional, que corresponden al pago de los servicios de adoquinado de los frentes de varias casas de propiedad de la Municipalidad, cuyas obras fueron realizadas el año anterior, por cuenta de los vecinos.

Sobre el levantamiento de una clausura

La comisión de fomento de Villa Devoto dirigió una nota á la Intendencia, en la que pide que se levante la clausura que pesa sobre el local ubicado en la esquina de las calles Morán y San Nicolás, donde la inspección general ha creído ver una caballeriza, cuando se trata de un galpón destinado á guardar las máquinas y carros que utiliza la nombrada comisión para el arreglo de las calles del barrio.

Por otra parte, la sociedad peticionante hace presente que las condiciones higiénicas del local en cuestión son inmejorables, y por lo tanto, considera que el decreto de clausura no corresponde.

Prolongación de la calle Arroyo

Ayer fué promulgada la ordenanza que autoriza á la Intendencia Municipal, para adquirir los terrenos necesarios, á fin de llevar á cabo la proyectada prolongación de la calle Arroyo, de la cual nos ocupamos en su oportunidad.

PUERTOS, ADUANAS é IMPUESTOS

LOS SERVICIOS DEL RESGUARDO

Intervención de la administración de la aduana

Con respecto al suelto que publicamos, referente á los deficientes medios de trasporte con que cuenta el resguardo del puerto de la capital para atender debidamente á los servicios de vigilancia sobre los vapores que entran y salen del país, tuvimos ocasión ayer de conversar con varios empleados superiores de la repartición aduanera.

Entre éstos, hablamos con el subadministrador, señor Rodríguez, quien manifestó que hasta el día de nuestras observaciones, nada sabía respecto del asunto.

Por su parte el señor Cayol, dijo lo mismo. Agregó que en vista de las manifestaciones de LA PRENSA, ordenaría las averiguaciones del caso para proceder entonces con toda energía y sin contemplaciones, á fin de corregir tales irregularidades.

Esta investigación se impone, sobre todo si se tiene en cuenta que hace aproximadamente un año que se encuentra en los talleres de marina el vaporcito del resguardo "La Capital" á fin de hacerle algunas reparaciones de importancia en la máquina y cambiarle la caldera, para cuyos trabajos oportunamente se votaron los fondos necesarios.

Dicho vapor, según las averiguaciones que hemos hecho, se encuentra tal cual fué llevado para su restauración, sin que hasta la fecha se le haya hecho reparación alguna, á pesar de las repetidas protestas formuladas por el resguardo para que le sea devuelta dicha embarcación, que tanta falta le hace para la atención de sus servicios.

La recaudación adicional — Cifras comparativas

La aduana de la capital recaudó durante el día de ayer, por conceptos de derechos de importación, almacenaje, eslingaje y derechos de sellos y adicionales, la cantidad de 575.232.77 pesos moneda nacional y 6.580.13 pesos oro.

Desde el 1o. de Enero hasta la fecha se han recaudado por los mismos conceptos 30.783.159.42 pesos moneda nacional y 668.667.91 pesos oro.

La diferencia en contra de este año es de 145.102.35 pesos moneda nacional.

Movimiento del puerto

Durante el día de ayer 35 vapores efectuaron operaciones de carga en el interior del puerto, 12 alijan en lanchas y 6 en la rada.

En la actualidad hay capacidad en los depósitos fiscales para 35.500 cascos y 24.200 toneladas de mercaderías.

CENTROS SOCIALES

LAS FIESTAS DE ESTA NOCHE

OTRAS EN PREPARACION

Para esta noche anuncian fiestas, las siguientes sociedades: La Rusticana en la Unione e Benevolenza, Cangallo 1368; La Jeneuse en el salón Lago di Como, Cangallo 1766; Unión Pelotaris en la Giuseppe Garibaldi, Cuyo 2419; Juventud Unida de Balvanera en los salones de la Nazionale Italiana, Alsina 1465; Los Hermanos Quinteros, en el Orfeón Español, Piedras 534; Ideal del Plata en los salones de la sociedad San Martín Rodríguez Peña 344; Locos por el Baile, en el salón Il Bell Paese, calle Olleros 3979; Marinos Argentinos, en el salón Villa Crespo, Triunvirato 764; Centro Ideal del Norte, función y baile en la Colonia Italiana, Paraná 555; Centro El Pensamiento, función y baile en el salón del Centro Popular de Palermo, Gazcón 1150.

CIRCULOS CERVANTES—Activa los preparativos para el "pic-nic" que efectuará el domingo 19 del corriente, en la isla Maciel.

Esta fiesta es en reemplazo de la que tenía anunciada para el día 4 del mes en curso, que fué suspendida debido al fuerte impuesto municipal.

JOVENES AMANTES DEL ARTE—Para el 8 de Abril próximo anuncia esta sociedad la celebración de una función y baile en el salón Lago di Como.

CENTRO UNION PELOTARIS—Esta vieja y prestigiosa asociación artística y musical, prepara una función seguida de baile que se efectuará esta noche en los salones de la sociedad Giuseppe Garibaldi, Cuyo 2419. Sino bastaran los justos prestigios de que goza para asegurar el éxito de esta fiesta, diríamos que el interesante programa que se prepara es un buen aliciente para congregar un público numerosísimo.

Otro de los atractivos de la fiesta de hoy, lo constituye el hecho de la distribución de premios que el jurado ha discernido para los disfraces que concurrieron al baile efectuado en los días de carnaval.

LOS CHIRIPITIFLAUTICOS. — Para conmemorar el 8o aniversario social prepara esta sociedad un baile de gala que se efectuará el sábado 25 del corriente en el salón de la sociedad Giuseppe Garibaldi, Cuyo 2419.

Este centro cambió su comisión directiva, habiendo quedado formada ésta en la siguiente forma: presidente, Santiago Caravaglia; vicepresidente, Domingo Acerbi; secretario, Miguel Machioverna; prosecretario, Ferruccio Manintao; tesorero, Ernesto Fernández; protesorero, Eduardo Turconi y 6 vocales.

CUADRO DRAMATICO JOSE GONZALEZ CASTILLO. Este nuevo cuadro dramático que dirige el señor Miguel Buchini, organiza una representación para el sábado 18 de Marzo, en el salón teatro de la Tipográfica Bonaerense.

CIRCULO LA ESPERANZA.— En el salón teatro del Orfeón Gallego Primitivo y en honor de la comisión auxiliar de señoritas, realizará esta sociedad una velada y baile familiar, el día 8 de Abril próximo.

SALAMANCA PRIMITIVA.—La conmemoración del 57 aniversario de la fundación de esta sociedad, dará ocasión á la celebración de una gran fiesta teatral que promete adquirir vastas proporciones.

El nuevo cuadro lírico de la sociedad que dirige el señor Pedro Díaz ensaya algunas obras de interés que serán representadas la noche del 25 del corriente.

CUADRO ANSELMO FERNANDEZ.—Anuncia para el 8 de Abril próximo una función seguida de baile que se efectuará en los salones de la sociedad XX de Septiembre, Alsina 2832.

GLORIAS AL CENTENARIO.—Las activas gestiones que realiza la comisión directiva de este centro para imprimir el mayor lucimiento á la fiesta que dará el 19 del corriente en el salón Gazcón 1150, auguran desde ya una numerosa asistencia de familias.

CENTRO EL 1910.—El 18 del corriente se realizará en el salón Lago di Como, una función seguida de baile. Se representarán las siguientes obras: "Justicia de antaño" y "Basta de suegros".

ORFEON GALLEGO.—Los socios y orfeonistas de esta sociedad han sido convocados á una reunión que se realizará mañana á las 8 p. m. en el local Belgrano 700.

CULTO CATOLICO

En honor del patriarca San José—Iglesia de San Agustín — Hijas de María de San Cristóbal—Iglesia de la Merced—Cultos del día.

En el templo de San Francisco comenzará hoy la novena en honor del patriarca San José, con misa cantada en su altar á las 8 de la mañana.

—Mañana habrá en la iglesia de San Agustín (Las Heras 940), misa de comunión general, á las 8 a. m., para las socias de la archicofradía de Nuestra Señora de la Consolación y Correa.

Terminada la misa, se efectuará una procesión con la imagen de la Virgen, por el interior del templo.

Por la tarde, á las 5, después de la exposición del Santísimo, habrá rezo del rosario, letanías cantadas, devoción del Trecenario ó Corona de la Virgen, bendición y reserva.

—En la iglesia de San Cristóbal habrá el domingo próximo, á las 8 de la mañana, comunión reglamentaria para las Hijas de María de la parroquia.

El martes se celebrará una misa á las 7 a. m., por la memoria de la señorita Elisa Córdoba.

—Esta noche á las 8 se dará principio en la iglesia de Nuestra Señora de La Merced á la novena del patriarca San José.

Mañana habrá misas de 7 a. m. á 1 p. m., cada hora, menos á las 12 m.; á las 10, misa parroquial explicada, con sermón; á las 3 p. m., doctrina cristiana; á las 8 p. m., novena de San José y bendición con el Santísimo.

El lunes próximo, á las 5.15 de la

tarde, después de la devoción del Vía Crucis, conferencia á cargo del presbítero doctor Piaggio.

—En este mismo templo comenzará mañana á dar una serie de conferencias, el padre Masferrer, á la 1 de la tarde.

—Apostolado de la Oración—Marzo 11—San Eulogio y compañeros, mártires.—Amor al sufrimiento. — Por las familias cristianas.

Cuarenta horas—Iglesia del Sagrado Corazón (Vélez Sarsfield é Iriarte, Barracas al Norte).

INFORMACIONES UTILES

CALENDARIO

Calendario gregoriano — Marzo 11 — Festividad católica—San Eulogio.
Id ortodoxo—26 de Febrero. [illegible]
Id israelita—11 de Adar.
Id mahometano—10 de Rébi I.

JURIDICAS

Los recibos de alquiler que pasaren de 20 pesos no lleven estampilla, [illegible] con una multa de 10 pesos á [illegible] da y de otro tanto al que los recibe.

—El que á su fallecimiento sólo deje hijos naturales, puede disponer por testamento, de la mitad de sus bienes á favor de cualquier persona [illegible] pariente del causante.

FECHAS HISTORICAS

11 de Marzo

1814 —Ataque á Martín García.— Brown es rechazado por las baterías y los buques de esta isla que atacan en el día con fuerzas desiguales.
Defendía la isla el capitán de navío Jones.

1843—Toma del Cerro de Montevideo.—Las fuerzas sitiadas de Montevideo hacen una salida gloriosa la noche anterior al mando del general Pacheco y Obes, y en la madrugada de este día, toman por asalto la fortaleza del Cerro donde había una guarnición del ejército del general Oribe.

1886—Incendio en las Catalinas.—Se produce un gran incendio en los depósitos aduaneros de las Catalinas que dura varios días.

BOLETIN DEL DIA

Servicio general de correspondencia

Se despachará correspondencia:

Hoy á las 8 a. m. para Río de Janeiro, Canarias y Europa, en el "P. Mafalda" (sin alcance), y el 14 á las 6 a. m. para Brasil, Dakar y Europa, en el "Sicilia" (con alcance hasta las [illegible] m.)

Se distribuirá correspondencia:

Hoy, de Europa y Brasil, en los vapores "Cap Arcona" con fechas hasta el 22 de Febrero y del Pacífico, en el "Oropesa", con fechas hasta el 27 de Febrero; el 12 de Europa y Brasil, en los vapores "Amazón" y "Paraná", con fechas hasta el 19 de Febrero, y en el "Tomaso di Savoia", con fechas hasta el 22 de Febrero, y el 15 de Nueva York y Brasil, en el "Vasari", con fechas hasta el 18 de Febrero.

Nueva draga

Ha sido aprobado el contrato celebrado entre la dirección general de obras hidráulicas y Franklin Herrera y Compañía sobre provisión de una draga á succión destinada á profundizar la barra de Punta del Indio.

El costo de la draga será de pesos 56.855 oro sellado.

Correos y telégrafos

Ha sido autorizada la dirección de correos para sacar á licitación la [illegible], los formularios, útiles y materiales necesarios para el [illegible] de ese departamento, en el segundo semestre del año.

—El Poder Ejecutivo aprobó el [illegible] ad referéndum entre la dirección general de correos y telégrafos y el señor Jerónimo Oliver para el arrendamiento de una casa [illegible] del Parque con destino á [illegible] correos, á razón de 1[illegible] pesos mensuales.

Línea telefónica

[illegible] del Ministerio [illegible] autorizado al señor [illegible] Tourn[illegible] para establecer [illegible] línea telefónica en el territorio de Santa Cruz, de conformidad á las leyes de telégrafos y teléfonos.

El descanso dominical

[illegible]

Visitas ministeriales

[illegible]

Sueldos de retirados de la armada

[illegible]

Sociedades anónimas

[illegible] el efecto el decreto [illegible] de 1906 por el [illegible] la autorización [illegible] Argentina para funcionar como sociedad anónima.

—Fueron aprobadas las reformas [illegible] de los estatutos de las [illegible] del Frigorífico Argentino y de la sociedad [illegible] Chaves.

—Se dejó sin efecto la autorización conferida á la sociedad Duggan Hermanos Estancia, para que funcionara como anónima.

—La [illegible] Argentina Paraguaya de Maderas, podrá funcionar [illegible] de la autorización [illegible].

Monumento á Rivadavia

[illegible]

BOLSA, BANCA Y NEGOCIOS

OPERACIONES DE AYER

[illegible] 227.27 [illegible]

[illegible]

[illegible] oro	$ [illegible]
[illegible] moneda nacio[illegible]	6.44 [illegible]
[illegible]	11.4[illegible]
[illegible]	8.0[illegible]
[illegible]	1.3[illegible]
[illegible]	46.4[illegible]
[illegible]	56.13

[illegible] TITULOS

[illegible] mercado [illegible] subieron [illegible] 30 centavos [illegible] Las cédulas provinciales de [illegible] 1/2 por ciento bajo 30 centavos de 70 á 69.[illegible] Los bonos municipales de pavimentación subieron 10 centavos de 93.40 á 93.50. Las acciones de La Inmobiliaria subieron 30 puntos, de 300 á 330. Las de Catalinas subieron 10 centavos de 11.65 á 11.75.

PRIMERA RUEDA

Cédula argentina, contado, $ 30 100 á 100: 12 000 á 99.90, y 30.000 á 100. Total, $ 122 100. Para hoy, $ 66 000 á 100. Serie G, contado, $ 1 000 á 102. Serie H, contado, $ 2.000 á 103. Para hoy, $ 6.000 á 103.10. Serie J, para hoy, $ 21 500 á 100. Serie L, contado, pesos 18 400 á 100.10.

5 por ciento argentino, contado, pesos 65.000 á 96 y 11.000 á 96.20. Total, $ 76 000.

Conversión de cédulas provinciales, de 3 y 3 1/2 por ciento, contado, pesos 1.000 á 69.70.

Quebrachales Fusionados, para fin de mes, 100 á 50.70 y 500 á 51. Total 600.

Acciones del Banco de Galicia, para hoy, 100 á 160.

Acciones del Banco Francés, contado, 10 á 160.

Acciones de Catalinas, contado, 300 á 11.65. Para fin de mes, 800 á 11.70; 800 á 11.65, y 600 á 11.70. Total, 2.200.

Acciones de las Bayos, contado 630 á 1.20.

SEGUNDA RUEDA

Cédula argentina para hoy $ 47.000 á 100 y 29.000 á 99.90. Total, $ 76.000. Serie H, para hoy, $ 9.000 á 103. Serie L, para hoy, $ 12.500 á 100.50.

Bonos municipales de pavimentación, para hoy, $ 1.600 á 93.50.

Acciones de La Inmobiliaria, para hoy, 30 á 330.

Acciones preferidas de La Plantadora Isleña, para hoy 20 á 98.

Acciones del Banco Comercial Italiano, [illegible].

Acciones [illegible] Establecimientos [illegible], para fin de mes 200 á 51.20, 200 á 51.10 y 100 á 51.20. Total 500.

Acciones del Nuevo Banco Italiano, para el 12, 10 á 305.

Acciones del Banco de la Provincia, para fin de Abril, 200 á 205.50.

Acciones del Banco Español para hoy, 10 á 2[illegible].

Acciones de Catalinas para hoy, 500 á 11.75 y 100 á 11.75. Total 600. Para fin de mes, 1.500 á 11.75, y 1.300 á 11.80. Total, 3.100. Para fin de Abril, 200 á 11.80.

LETRAS Y CAMBIOS

El mercado de cambios permaneció ayer desanimado con pocos negocios y tipos sin variación.

La cotización del día fué: letras á 90 días sobre Londres de 48 9/32 á 48 5/16; sobre París á 5.08; sobre Amberes de 5.10 1/4 á 5.10 1/2; sobre Hamburgo á 1.2[illegible] y sobre Río de Janeiro á 15.000 reis por libra esterlina.

Cambio bancario, á 90 días, pago en oro:

BANCOS	Inglaterra	Francia	Alemania	Italia	España
$ Nación	48 1/8	5.05 1/2	4.10	5.06 1/2	5.45
Londres	48 1/8	5.05	4.10	—	—
Provinc.	48 1/8	5.06	4.10	5.07	5.47
Italia	48 1/8	5.6	4.11	5.07	5.46
Espa.	48 3/32	5.[illegible]	4.[illegible]	5.[illegible]	5.46
Francés	48 1/8	5.[illegible]	4.12	5.[illegible]	5.45
Alemán	48 1/8	5.06	4.10 1/2	5.06	5.46
Brasil.	48 1/8	5.05	4.10	5.07	5.45
Alem. A.	48 3/16	5.06 1/4	4.11	5.08	5.40
Galicia	48 1/8	5.06	4.10	5.7	5.46

Los tipos de cambio anotados en el cuadro adjunto, son suministrados por los respectivos Bancos.

Por cable se gira: Londres, á 47 11/16. París, 5.02.

El Banco de la Nación gira en pequeñas letras á la vista sobre Inglaterra, á 47 11/16; sobre Francia, á 5.03; sobre Italia, á 5.04, sobre España, á 5.40, sobre Alemania, á 4.06 1/2.

DESCUENTO BANCARIO

La tasa bancaria del descuento es de [illegible] por ciento al año para los pagarés de comercio y de 7 á 8 por ciento para las letras de particulares. Es buena la demanda.

CAMARA GREMIAL DE COMISIONISTAS DE BOLSA

En la asamblea general ordinaria que celebró ayer la Cámara Gremial de Comisionistas de Bolsa, eligió su comisión directiva en esta forma:

[illegible] Zimmermann, Salvador [illegible] Eduardo R. Parodi, [illegible] Weston, Alberto A. de Casaubon, suplentes, Carlos E. de la Serna, Luis Massé, Alberto Bacqué, Frank S. Kinch, Silvio J. Merlo.

BANCO BRITANICO

En la asamblea general de accionistas del Banco Británico que tendrá lugar en Londres, el 23 del actual, se propondrá repartir un dividendo de 10 chelines por acción, que con lo repartido á buena cuenta del dividendo del año será de 15 por ciento.

Pasan á cuenta nueva 68.708 libras esterlinas, á fondo de reserva 30.000 libras esterlinas, al fondo de jubilaciones [illegible] libras esterlinas, y se destinan 2[illegible] libras para la amortización de la cuenta de edificios.

El directorio resolvió emitir 10.000 acciones [illegible] completar el capital en [illegible] libras esterlinas [illegible] con premio de 10 libras [illegible].

CAJA DE CONVERSION

Movimiento del día: Entrada pesos [illegible] salida $ 19.370.10. La existencia de [illegible] es de $ 141.817.526.34.

VALOR DE LA PROPIEDAD

REGISTRO DE LA PROPIEDAD. INFORMACIONES OFICIALES

Fincas vendidas é inscriptas en el registro de la propiedad el día 9 de Marzo de 1911:

Alvarez Thomas entre Jaramento [illegible]

[illegible] Vista entre Jaramento [illegible] $ 9.437.16.

Andalgalá entre Videla y Paraguay [illegible] 3, de 8.66 por 21.6[illegible] $ 4.000.

[illegible] entre Medrano y Segovia, [illegible] manzana [illegible] de 8.66 por 3[illegible] $ 3.440.

Bahía Blanca [illegible] de 8.66 por 52.[illegible] edificado.

Baigorria entre Mercedes y Chivilcoy, lote [illegible] manzana G, de 8.66 por 2[illegible] $ [illegible].

Bella Vista esquina Mendoza, lote [illegible] de 17.02 por 22.0[illegible] pesos [illegible].

Blanco Encalada 3781, lote 9, manzana [illegible].

[illegible] entre Condarco y Bolivia, lote [illegible] manzana [illegible] de 8.66 por 53.06. [illegible] entre Condarco y Bolivia, lote 17, manzana 54, de 8.66 por 53.05, todo en $ [illegible] 200.

Bolivia entre Cockrane y Bazurco, lotes 5 al 8, manzana D, de 34.64 por 43.33, $ 16.000.

Bolivia entre Cockrane y Bazurco, [illegible] manzana 31, de 8.66 por 34.67, $ 2.098.60.

Bolivia esquina Cockrane, lote [illegible].

[illegible] manzana G, de 8.66 por 27.46, [illegible].

Cuyo 3[illegible] de 8.66 por 44.97, pesos [illegible] edificado.

[illegible] entre Osorno y Dungeness [illegible] de 8.66 por 43.30 [illegible].

[illegible]

Ferretería esquina [illegible] manzana K [illegible].

[illegible]

Marín esquina Cochabamba, lote 40, manzana [illegible] de [illegible] por 2[illegible], pesos 9.000.

Monroe 4[illegible] de 11.32 por 56.69, pesos 54.000 edificado.

Martín García [illegible] de 8.66 por 30.17, $ 28.704, edificado.

Martínez Castro, entre Areco y Convención, lote 24, manzana 5, de 8.66 por 21.04, $ 6.000.

Morón entre Argerich y Nazca, lote 43, manzana A, de 8.66 por 35.26, pesos 1.799.55.

Medeiros entre Republiquetas y Núñez, parte de los lotes 24 y 25, manzana A, de 17.32 por 27.81; Medeiros entre Republiquetas y Núñez, lotes 26 y 27, manzana A, de 17.32 por 63.43; Medeiros entre Republiquetas y Núñez, lote 28, manzana A, de 8.66 por 61.68; Zado entre Republiquetas y Núñez, lote 26, manzana B, de 8.66 por 17.25; Núñez entre Zado y Medeiros, lote 27, manzana B, de 8.66 por 25.37; Núñez entre Zado y Medeiros, lote 32, manzana B, de 8.66 por 22.56; Medeiros entre Núñez y Republiquetas, lote 34, manzana B, de 8.66 por 18.68; Medeiros entre Núñez y Republiquetas, lote 35, manzana B, de 8.66 por 27.36; Zado esquina Republiquetas, lotes 1 al 4, y 44 al 47, manzana C, de 43.93 por 38.83; Republiquetas esquina Achega, lotes 7 al 13, manzana C, de 30.51 por 39.17; Achega entre Republiquetas y Núñez, lotes 14 al 17 y del 18 al 20; manzana C, 60.67 por 47.50; Achega esquina Núñez, lotes 21 al 28, manzana C, de 40 por 38.89; Núñez esquina Zado, lotes del 29 al 36, manzana C, de 47.82 por 34.09; Zado entre Núñez y Republiquetas, lotes 37 al 40, manzana C, de 34.64 por 47.50. Núñez entre Medeiros y Zado, lotes 2 al 3, manzana E, de 17.32 por 21.41. Núñez entre Medeiros y Zado, lote 7, manzana E, de 8.66 por 27.84; Zado esquina Pirán, lotes del 19 al 21, manzana E, de 14.02 por 21.47. Pirán entre Zado y Medeiros, lote 23, manzana E, de 8.66 por 25.37; Medeiros entre Pirán y Núñez, lote 29, manzana E, de 8.66 por 18.68; Medeiros entre Pirán y Núñez, lote 30, manzana E, de 8.66 por 27.92; Núñez entre Medeiros y Zado, parte del lote 6, manzana E, de 8.66 por 28.67; Pirán entre Zado y Medeiros, lote 27, manzana E, de 8.66 por 22.65; Zado esquina Núñez, lotes 1 al 37, manzana F, de 36.44 por 45.7[illegible]; Núñez esquina Achega, lotes 6 al 12, manzana F, de 41 por 30.5[illegible]. Achega entre Núñez y Pirán, lote 13, manzana F, de 8.66 por 47.48; Achega esquina Pirán, lotes del 16 al 24, manzana F, de 40 por 47.55; Pirán esquina Zado, lotes del 25 al 31, manzana F, de 39.16 por 34.09; Zado entre Pirán y Núñez, lotes 32 y 33, manzana F, de 17.32 por 46.37; Pirán entre Medeiros y Zado, lote 3, manzana H, de 8.66 por 22.04; Pirán entre Medeiros y Zado, lote 7, manzana H, de 8.66 por 37.15; Medeiros entre Manuela Pedraza y Pirán, lote 31, manzana H, de 8.66 por 17.25; Pirán entre Zado y Achega, lotes 2 y 3, manzana I, de 17.32 por 23.10. Pirán entre Zado y Achega, lote 4, manzana I, de 8.66 por 31.21. Pirán entre Achega y Zado, lote 8, manzana I, de 8.66 por 28.97. Achega entre Pirán y Manuela Pedraza, lote 12, manzana I, de 8.66 por 25.92; Achega entre Pirán y Manuela Pedraza, lote 13, manzana I, de 8.66 por 35.16; Achega entre Pirán y Manuela Pedraza, lotes 18 y 19, manzana I, de 17.32 por 17.13; Zado, entre Manuela Pedraza y Pirán, lote 30, manzana I, de 8.66 por 17.25; Zado entre Manuela Pedraza y Pirán, lote 31, manzana I, de 8.66 por 25.88; Zado entre Manuela Pedraza y Pirán, lote 32, manzana I, de 8.66 por 34.52; Zado entre Manuela Pedraza y Pirán, lote 33, manzana I, de 8.66 por 33.79; Zado entre Manuela Pedraza y Pirán, lote 36, manzana I, de 8.66 por 36.67; Re-19 al 23, manzana A, de 21.85 por 2[illegible], todo en $ [illegible].

Nazca, entre Jonte y Elizalde, lotes 9 y 10, manzana J, de 17.32 por 53.94; Nazca entre Jonte y Elizalde, lote 8, manzana J, de 8.66 por 28.53, todo en pesos 7.676.24.

Nazca entre Lazcano y Arregui, lotes 10 y 11, manzana G, de 17.32 por 56.[illegible]; Conte entre Nazca y Argerich, lotes 15 y 16, manzana O, de 17.32 por 17.44, todo en $ 7.331.67.

Oro entre Cerviño y Demaría, lote 29, manzana B, de 8.66 por 30.50, Oro entre Palermo y Avenida Alvear, lote 12, manzana F, de 10.03 por 30.24, Demaría entre Oro y Darragueira, lotes 25 y 26, manzana B, de 17.32 por 30.42, todo en $ 45.448.28.

Oro entre Demaría y Cerviño, lote 33, manzana B, de 8.59 por 41.49, Oro entre Demaría y Palermo, lote 32, manzana I, de 8.66 por 39.49, Oro y Cerviño lotes 1 al 4, manzana A, de 30.42 por 32.20, todo en $ 80.000.

Olazábal esquina Bureta, lotes 1, 32 y 33, manzana B, de 20.89 por 39.79, en pesos 6.125 (mitad indivisa).

Orán entre Nogoyá y Melincué, lote 35, manzana 8, de 8.66 por 44.80, en pesos 2.168.

Palermo esquina Oro, lotes 27 al 29, manzana [illegible] de 25.05 por 2[illegible] en pesos 22.016.04.

Quesada 2885, de 8.66 por 29.82, en pesos 12.500, edificado.

Rivera entre Rawson y Pringles, lote 2, de 8.66 por 39.57, en $ 26.291.

Sanabria entre Pedernera y Varela, [illegible].

[illegible] entre Fray Cayetano y Sud [illegible] lote 17, manzana [illegible] 68, en $ 2.600.

San Martín esquina San Matías, lotes 11, 12 y 13, manzana 6[illegible], de [illegible] por 21.25, en $ 9.34[illegible].

San José entre Médanos y [illegible], lotes 1[illegible] al 15, manzana 86, de [illegible] por 36.50, en $ 11.750.

San Martín esquina Ladines, [illegible] manzana 21, de 11.03 por 21.60, en $ [illegible].

San Ramón esquina Morón, lote 1, manzana 0, de [illegible] por 15.0[illegible] en pesos 2.[illegible].

Simbrón entre Chivilcoy y Bahía Blanca, lote 2, manzana 0, de 8.66 [illegible] Simbrón entre Chivilcoy y Bahía Blanca, lote 3, manzana 0, de 8.66 por 22.98 [illegible] lote I, manzana 0, de 8.66 por [illegible], todo en $ 4.525.20.

Tacuarí entre Garay y Brasil, lote 4, de 8.66 por 37.01. Bernardo de Irigoyen entre Garay y Brasil, lotes 1, 2 y 3, de 25.98 por 60.67, todo en $ 1[illegible] (mitad indivisa).

Tacuarí [illegible] de 7.79 por 50.63, en $ [illegible] edificado.

[illegible] lote 13, de 26.63 por 31.90 mitad indivisa [illegible] lote 19, de 10.52 por [illegible] en $ 66[illegible] edificado.

[illegible] de Noviembre 1069, de [illegible] en $ 25.000, edificado.

Total de ventas inscriptas [illegible] $ 1.515.118.16.

GOBERNACIONES NACIONALES

Pampa.—Parte del lote [illegible] hectáreas en $ 6.500.

[illegible]

[illegible] partes [illegible]

[illegible] $ 12 [illegible] señorita [illegible].

EDUARDO M. [illegible]

Casa Charcas 1762 al 17[illegible] con una [illegible] de 7.45 metros de frente [illegible] de fondo, teniendo en el contrafrente [illegible] 7.60 metros, superficie 267.[illegible] cuadradas en $ [illegible].000 [illegible] compradora la señora [illegible] Juan C[illegible].

FLORENCIO PORCEL

Casa General Mitre 1860 [illegible] de [illegible] varas [illegible] vara á $ 21 [illegible] Jones.

PRODUCTOS AGROPECUARIOS

MERCADO DE CEREALES A TERMINO

[illegible]

Marzo [illegible] 1500 de seña.

[illegible]

PRECIOS DE AJUSTE

[illegible]

EXPORTACION DE PRODUCTOS DEL PAIS

[illegible] exportados [illegible]

[illegible] trigo [illegible] 2.529 bolsas afrechillo [illegible] 33.594 kilos.

Para Hamburgo [illegible] fardos lana con [illegible] kilos, [illegible] bolsas guano, con 816.687 kilos; 10 [illegible] chicharrones, con 1.329 kilos; 2.882 bolsas huesos, con 101.107 kilos.

Para Londres: 12.764 reses de carneros congelados, con 370.960 kilos, 4.288 cuartos vacunos, congelados, con 420.581 kilos; 2.329 bolsas avena, con 132.700 kilos; 299.400 kilos avena á granel; 434 cajones carne conservada, con 1.618 kilos; 219 cascos sebo con 66.004 kilos; 24.028 bolsas afrechillo, con 1.350.416 kilos; 1.274 bolsas harina, con 20.484 kilos; 16 fardos lana, con 20.221 kilos.

Para Nueva York: 1.350.000 kilos trigo á granel.

COTIZACION DE LA COMISION DE CEREALES DE LA BOLSA

Trigo barletta, $ 7.75; de pan, 7.70; de Bahía Blanca, 7.60, avena 4.70; lino, 18.60, y maíz, sin cotización.

BOLSA DE CEREALES

Han entrado en el mercado del Once, 10.000 bolsas trigo, 476 id maíz, 167 id lino, 106 id nabo, 6.203 id avena, 1.335 id cebada, 457 id centeno, 106 id nabo, 554 alfalfa, pasto 2.412 fardos grandes.

Ventas de ayer

Trigo barletta—600 bolsas especial á $ 7.65, 600 id superior á 7.50, 600 á 7.55, 1.460 á 7.50, 636 id bueno á 7.40, 519 id regular á 6.90, 1.375 id en Palermo á 7.10, 595 id para semilla á 7.90.

Trigo candeal—160 bolsas superior á $ 9.50, 160 id bueno á 9.

Trigo húngaro—600 bolsas para semilla á $ 7.90.

Trigo francés—397 bolsas bueno á $ 7.15, 591 id superior á 7.40.

Trigo ruso—176 bolsas bueno á pesos 7.10, 200 á 6.90.

Trigo tucelas—152 bolsas inferior á $ 5.80.

Maíz morocho—368 bolsas en Sola á $ 6.40.

Maíz amarillo—290 bolsas en el Once á $ 6.15, 640 á 5.90.

Avena—129 bolsas en el Once á pesos 5.10, 310 á 4.60, 190 á 4.65, 400 á 4.40, 212 id en Central á 4.60.

Semilla de lino—400 bolsas en Estación Buenos Aires á $ 18.

Cebada—250 bolsas en el Once á pesos 4.10.

Alfalfa—1.500 kilos á $ 10.30.

Pasto—De $ 25 á 32.

MERCADO CENTRAL DE FRUTOS

LAS OPERACIONES DE AYER

Entraron en este mercado 136 vagones con los siguientes frutos: 197.404 kilos de lana, 1.880 atados de cueros lanares, [illegible] cueros vacunos, 84 id de potro, [illegible] atados de cueros varios, 38 bultos de cerda, 79 cascos de grasa.

Ventas de ayer

Lana madre—24.000 kilos cruza fina á $ 10, otro 9.20, á 8.50, 8, 82.000 id cruza mestiza á 9.50, 9, 8.70, 8.60, 8.80, 8.70, 8.60, 8.50, 8.30, 8, 7.70, 203.000 id cruza gruesa á 8.30, 8.20, 8.10, 8, 7.80, 7.70, 7.60, 7.50, 7.40, 7.30, 7.20, 7, 6.80, 6.60, 50.000 id fina á 9, 8.50, 8, 7.60, 7.20, 7, 6.50, 6, 13.000 id borregas á 9.50, 9.40, 9.30, 9.10, 9, 8.70, 8.50, 8.30, 8, 7.70, 7.50, 7.20, 7, 6.60.

Pieles lanares—12.700 kilos consumo á $ 0.76, 0.75, 0.73, 0.72, [illegible] 0.67, 0.64, 12.900 id mortecino á 0.66, 0.55, 0.53, 0.52, 0.50, 0.47, 0.44.

Pelados consumo—13.800 kilos á pesos 0.50, 0.48, 0.47, 0.46, 0.45, 0.42, 0.40, 9.600 id mortecino á 0.30, 0.28, 0.27, 0.26, 0.25, 0.22, 0.20.

Vacunos.—2.850 cueros á $ 11.20, 11.10, 11, 10.90, 10.8[illegible], 10.70, 10.60, 10.50, 10.40, 10.30, 10.20, 10.

Becerros.—950 cueros á $ 10.20, 10, 9.80.

Nonatos.—450 cueros á $ 9.20, 9, 8.80.

Potros.—480 cueros á $ 5.20, 5.10, 5, 4.80.

Corderitos.—240 docenas á $ 2.180, 1.60, 1.50.

Cerda.—2.200 kilos á $ 15, 14.50, 14, 13.60, 13, 12.50, 12, 11.50, 11.

Grasa.—7 cascos á $ 3.20.

MERCADO DE LINIERS

Entraron en este mercado 3.515 animales vacunos, á la siguiente consignación:

Consignatarios	Remitentes	Procedencias	A.es
Salaberry B	Chapar	Tandil	50
"	Bell E. L.	Santa Fe	36
"	Olaola	25 Mayo	28
"	Limot	[illegible]	25
"	Oreto	Córdoba	23
Crotto é h	Tr[illegible]co	Cañuelas	60
J. Anasagasti	Anasagasti	Navarro	60
G. Almanza	Pueyrredón	Viamonte	34
Unzué é h	Unzué	25 Mayo	20
G E y Patrón	Barrarte	Casares	69
Estrugamou	Tunan	O. Pinto	34
"	Casares	Rivadavia	48
"	Aguirre	"	50
"	Castro	Lomas	40
Dios y Ca	Pardo	Tandil	31
"	[illegible]	9 de Julio	74
Hacendados	Ortiz	Roque [illegible]	33
"	Cambiazo	S. Vicente	32
Depto y C	[illegible]	9 de Julio	7
"	Cáceres	M. Chiquita	60
Goñi é h	Figueroa	Tandil	56
"	[illegible]	La Plata	48
"	Etchevers	Córdoba	101
" y Cavo	[illegible]	9 de Julio	[illegible]
"	Pisano	Saipacha	35
J. Frers	[illegible]	Tandil	[illegible]
Beaz[illegible]	Frassel	Casares	[illegible]
C. y Dóriga	[illegible]	[illegible]	40
M. Hoz [illegible]	[illegible]	[illegible]	0
[illegible]	[illegible]	Rivadavia	[illegible]
"	Bastian	Juárez	26
"	[illegible]	Lincoln	6
"	Manuel	Rivadavia	[illegible]
"	Bastida	Lincoln	50
C. Amorotti	Lutaire	Villegas	75
"	Navale	Córdoba	[illegible]
A. Vélaz y C	[illegible]	Lobos	21
F. B. Arzeno	[illegible]	25 Mayo	64
"	[illegible]	[illegible]	64
N. A. Calvo	[illegible]	Lincoln	28
"	[illegible]	[illegible]	[illegible]
Devoto y Ca	Russ[illegible]	[illegible]	[illegible]
"	[illegible]	[illegible]	[illegible]
Lourtet Hns	Saeiz	Tapalqué	[illegible]
B. é Hita	[illegible]	[illegible]	[illegible]
[illegible]	[illegible]	Tandil	30
M. Silvano	[illegible]	Viamonte	[illegible]
"	[illegible]	[illegible]	40
"	[illegible]	M[illegible]	[illegible]
Reyes Hnos	M[illegible]	[illegible]	[illegible]
"	[illegible]	[illegible]	[illegible]
Etchevers	[illegible]	Bolívar	[illegible]
Devoto Hnos	Suena	Cevallos	[illegible]
Palacios Hns	Bellem	[illegible]	66
"	Marcelo	[illegible]	[illegible]
"	[illegible]	[illegible]	[illegible]
"	Fernández	Mayo	[illegible]
Luro Hnos	[illegible]	[illegible]	[illegible]
"	Devoto	[illegible]	[illegible]
"	Dreder	Villegas	[illegible]
Sansot y A	[illegible]	[illegible]	[illegible]
Heyden y Ca	[illegible]	[illegible]	[illegible]
"	[illegible]	[illegible]	[illegible]
"	[illegible]	[illegible]	[illegible]
"	[illegible]	M[illegible]	[illegible]
"	P[illegible]	Pueyrredón	[illegible]
"	Martínez	[illegible]	[illegible]
J. M. Iglesias	[illegible]	Casares	[illegible]
Estrugamou	Barrena	Lobos	50
"	[illegible]	Lincoln	6
P. y A. Lanusse	[illegible]	[illegible]	[illegible]
"	[illegible]	Juárez	3
"	Pazán	[illegible]	48
"	Tellar	[illegible]	48
"	[illegible]	[illegible]	46
"	[illegible]	Viamonte	40
"	Marmonte	[illegible] Central	[illegible]
"	Marcón	Sarmiento	36
"	Valdés	Santa Fe	70
"	Rodríguez	"	50

Ventas de ayer

Vacas

[illegible]	á $	93.00	Salaberry y B
[illegible]	"	[illegible]	[illegible]
"	"	80.00	[illegible]
"	"	78.00	[illegible]
"	"	70.00	M. [illegible]
"	"	68.00	Santamarina [illegible]
"	"	68.00	M. Beazley y Ca
"	"	67.00	[illegible]
"	"	60.00	A. Robredo
"	"	60.00	T. Devoto y Ca
"	"	58.00	Piquet y Ca
"	"	57.00	Salaberry y B
"	"	53.00	M. Beazley y Ca
"	"	52.00	[illegible]
"	"	52.00	Reyes Hnos
"	"	52.00	[illegible]
"	"	52.00	M. Silvano
"	"	50.00	"
"	"	50.00	T. Devoto y Ca
"	"	50.00	F. D. [illegible]
"	"	48.00	Reyes Hnos
"	"	48.00	[illegible]
"	"	47.00	Julián Frers
"	"	47.00	F. B. Arzeno
"	"	46.00	C. de Hacendados
"	"	45.50	Salaberry y B
"	"	45.00	Lourtet Hnos
"	"	43.00	T. Devoto y Ca
"	"	42.00	J. Crotto é hijos
"	"	42.00	E. D. Ruiz y Ca
"	"	42.00	J. Anasagasti
"	"	40.00	Salaberry y B
"	"	40.00	E. D. Ruiz y Ca
"	"	40.00	Salaberry y B
"	"	40.00	Onagoity [illegible]

Bueyes

1 espec.	á $	107.00	S. Unzué é hijos
3 "	"	105.00	Luro Hnos
2 "	"	104.00	"
4 mest'g.	"	96.00	N. A. Calvo
4 "	"	95.00	Luro Hnos.
4 "	"	92.00	N. A. Calvo
9 "	"	91.00	"
8 gordos	"	87.00	Luro Hnos
5 "	"	86.00	"
4 "	"	87.00	N. A. Calvo
7 g. y c/g	"	80.00	S. Unzué é hijos

Novillos

33 excep	á $	140.00	T. Devoto y Ca
20 m/esp	"	104.00	S. Unzué é hijos
21 "	"	100.00	G. Almanza
17 "	"	100.00	Onagoity, P. y Ca.
8 espec	"	91.00	M. Silvano
176 "	"	90.00	C. de Hacendados
88 "	"	90.00	L. Lynch y Ca.
49 "	"	88.00	J. Anasagasti
48 "	"	88.00	G. Almanza
13 mest'g	"	85.00	"
81 "	"	80.50	J. M. Iglesias
12 "	"	80.00	"
8 "	"	80.00	M. Silvano
1[illegible] "	"	80.00	Lourtet Hnos.
25 "	"	80.00	Julián Frers
2[illegible] "	"	82.00	Estrugamou y Ca
[illegible] gordos	"	7[illegible]	Salaberry y B.
25 "	"	77.60	F. B. Arzeno
53 "	"	76.00	Onagoity, P. y Ca
4 "	"	77.00	Estrugamou y Ca.
1 "	"	78.00	Luro Hnos
[illegible] "	"	7[illegible].00	C. Amoretti
2 "	"	75.00	Luro Hnos
21 g. y c/g	"	70.00	O. y Jáuregui
carne'g	"	68.00	C. de Hacendados
16 "	"	65.00	S. Unzué é hijos
7 "	"	63.00	Onagoity, P. y Ca.
4[illegible] "	"	62.00	Córdoba y Dóriga
[illegible] "	"	61.00	Salaberry y B.
5 buenalc	"	57.00	"
1 "	"	55.00	"
3 "	"	54.00	J. Anasagasti
2 "	"	51.00	Luro Hnos

Novillitos

2[illegible] m esp	á $	70.00	C. Amoretti
5 "	"	68.00	M. Silvano
31 "	"	65.00	Estrugamou y Ca.
18 "	"	62.00	N. A. Calvo
1[illegible] espec	"	58.50	"
2 mest'g	"	53.00	Piquet y Ca.
15 gordos	"	50.00	N. A. Calvo
28 "	"	49.00	"
15 "	"	47.50	"
6 g. y c/g	"	45.00	S. Unzué é hijos
15 "	"	45.00	F. B. Arzeno
6 "	"	45.00	Santamarina é h.
6 carne'g	"	38.50	Salaberry y B.
1 "	"	42.00	"

Vacas y vaquillonas

12 gordas	á $	47.00	F. B. Arzeno

Vaquillonas

1 excep	á $	62.00	Palacios Hnos
25 espec	"	53.00	Mathieu y Ca.
20 "	"	52.00	Estrugamou y Ca.
6 "	"	50.00	N. A. Calvo
25 "	"	51.00	S. Unzué é hijos
[illegible] mest'g	"	47.00	J. Anasagasti
6 "	"	46.00	M. Silvano
3[illegible] "	"	46.00	Mihura é hijos
[illegible] "	"	45.00	Reyes Hnos
10 "	"	43.50	N. A. Calvo
4 "	"	44.00	Onagoity, P. y Ca.
1[illegible] "	"	43.00	P. C. y Peró
13 gordas	"	40.00	Julián Frers
1[illegible] "	"	38.50	N. A. Calvo
[illegible] g. y c/g	"	36.50	Piquet y Ca
17 "	"	36.50	Salaberry y B
11 "	"	34.50	"
1[illegible] "	"	36.00	J. Crotto é hijos
2 "	"	35.50	Luro Hnos
[illegible] "	"	32.00	Salaberry y B
5 "	"	32.00	Lourtet Hnos
3 "	"	30.00	"
7 "	"	36.00	Ojea y Madariaga
3 "	"	32.00	F. B. Arzeno
[illegible] "	"	31.00	Salaberry y B
16 "	"	30.00	"
[illegible] "	"	27.00	Luro Hnos
[illegible] "	"	28.00	F. B. Arzeno
[illegible] "	"	[illegible]	Luro Hnos
12 "	"	25.00	Salaberry y B
1[illegible] "	"	23.00	"
11 "	"	22.50	Luro Hnos
[illegible] flacas	"	16.00	Salaberry y B

Terneros

2 espec	á $	31.00	N. A. Calvo
9 "	"	32.00	Santamarina é h
3[illegible] "	"	32.00	A. Robredo
[illegible] "	"	30.00	Salaberry y B
25 "	"	29.50	N. A. Calvo
14 "	"	28.00	"
1 "	"	28.00	Salaberry y B
1 "	"	27.50	"
3[illegible] "	"	27.00	N. A. Calvo
[illegible] "	"	2[illegible].00	J. Anasagasti
13 "	"	25.00	Salaberry y B
92 "	"	25.00	Estrugamou y Ca
76 "	"	24.00	J. Crotto é hijos
14 "	"	24.50	Salaberry y B
6 buenos	"	23.00	Onagoity, P. y Ca.
31 "	"	22.00	Lourtet Hnos
1[illegible] "	"	21.00	Estrugamou y Ca.
4[illegible] "	"	21.00	Salaberry y B
1 "	"	20.00	J. Chapar y Ca
1[illegible] "	"	20.00	Luro Hnos
20 "	"	20.00	J. Anasagasti
5[illegible] regular	"	18.00	Estrugamou y Ca
"	"	18.00	A. y Morixe
4[illegible] "	"	17.00	Onagoity, P. y Ca.
15 "	"	16.00	Piquet y Ca
1 "	"	16.00	Onagoity, P. y Ca.
1 "	"	1[illegible]	Salaberry y B
"	"	16.00	"
"	"	16.00	"
"	"	[illegible]	F. B. Arzeno
[illegible] mamon	"	10.50	J. Anasagasti
20 "	"	10.00	[illegible] y B
"	"	6.50	Luro Hnos

VENTAS DE ULTIMA HORA

Bueyes

[illegible]	á $	110.00	G. E. y Patrón
2 "	"	85.00	Juan Lalor

Novillos

[illegible] anim	á $	98.00	J. B. Santos
2 "	"	[illegible]	G. E. y Patrón
1 "	"	[illegible]	H. Rodger y Ca
1 "	"	90.50	P. y A. Lanusse
[illegible]	"	[illegible]	[illegible]
[illegible]	"	8[illegible].00	Juan Lalor
[illegible]	"	8[illegible].00	[illegible]
[illegible]	"	8.00	[illegible]
[illegible]	"	7[illegible].00	G. E. y Patrón
[illegible]	"	7[illegible]	Lizarralde é hijos
[illegible]	"	7[illegible]	Juan Lalor
[illegible]	"	7[illegible].00	Ojea y Madariaga
[illegible]	"	7[illegible].00	Juan Lalor
[illegible]	"	6[illegible].00	[illegible]
[illegible]	"	6[illegible].00	[illegible]
5	"	58.00	Ojea y Madariaga

Vacas

[illegible]	á $	[illegible]	H. Rodger y Ca
[illegible]	"	[illegible]	"
[illegible]	"	78.00	"
[illegible]	"	77.00	"
[illegible]	"	71.00	Sansot y A
[illegible]	"	6[illegible]	Juan Lalor
[illegible]	"	68.00	Sansot y A
[illegible]	"	66.50	Juan Lalor
[illegible]	"	7[illegible].00	P. y A. Lanusse
[illegible]	"	6[illegible].00	"
[illegible]	"	65.00	Lizarralde é hijos
[illegible]	"	6[illegible]	Devoto Hnos
[illegible]	"	[illegible]	Juan Lalor
[illegible]	"	5[illegible].00	[illegible]
[illegible]	"	5[illegible].00	P. y A. Lanusse
[illegible]	"	5[illegible].00	Juan Lalor
[illegible]	"	52.00	"
[illegible]	"	51.00	"
[illegible]	"	4[illegible]	Lizarralde é hijos
[illegible]	"	46.00	M. de Hoz Hnos
[illegible]	"	46.00	Juan Lalor
[illegible]	"	46.50	"
[illegible]	"	46.00	[illegible] Hnos
[illegible]	"	45.50	"
[illegible]	"	44.00	Juan Lalor
[illegible]	"	43.50	"
[illegible]	"	44.00	[illegible]
[illegible]	"	4[illegible]	Juan Lalor
[illegible]	"	40.00	"

Vaquillonas

[illegible] anim	á $	[illegible]	H. Rodger y Ca
[illegible]	[illegible]	[illegible]	[illegible]
[illegible]	"	42.00	[illegible] Hnos
[illegible]	"	[illegible]	[illegible]
[illegible]	"	25.00	Ojea, García y Ca
[illegible]	"	[illegible]	Lizarralde é hijos
[illegible]	"	[illegible]	P. y A. Lanusse
[illegible]	"	[illegible]	C. y Cavo
[illegible]	"	[illegible]	P. Estrugamou
[illegible]	"	[illegible]	P. y A. Lanusse
[illegible]	"	8.00	P. Estrugamou

Novillitos

8 anim.	á $	62.00	Lizarralde é hijos
11 "	"	58.00	P. C. y Peró
21 "	"	48.00	P. Estrugamou
8 "	"	45.00	Lizarralde é hijos
10 "	"	50.00	Sansot y A
7 "	"	48.50	Juan Lalor
30 "	"	45.00	P. y A. Lanusse
23 "	"	37.50	"
17 "	"	36.50	Juan Lalor

Animales porcinos

Entraron 268 cabezas.

Precios corrientes, de $ 0.40 á 0.46 kilo.

Matanza — Novillos, vacas y terneros, 2.259; reses inutilizadas, 15.

Borregos

14 animal.	á $	9.00	M. Urtasun é hijo
49 "	"	4.00	I. Goñi é hijos
1 "	"	5.50	Lourtet Hnos.
8[illegible] "	"	6.00	Palacios Hnos
72 "	"	4.00	"
80 "	"	4.40	Bellocq é Hita
1[illegible] "	"	4.10	J. C. de los Santos
1[illegible] "	"	4.10	"
32 "	"	7.00	Juan Lalor
20[illegible] "	"	7.20	"
4[illegible] "	"	6.50	"
115 "	"	8.70	"
10[illegible] "	"	7.20	"
4[illegible] "	"	3.70	"
50 "	"	6.30	Onagoity, P. y Ca.
102 "	"	6.50	"
218 "	"	8.80	"
280 "	"	4.20	Bellocq é Hita
57 "	"	7.00	C. Cendoya y Ca.
15 "	"	4.00	Salaberry y B
82 "	"	3.50	"
90 "	"	3.80	"
1[illegible] "	"	7.00	"
3[illegible] "	"	7.00	"
2[illegible] "	"	4.50	J. Aphеca y Ca.
4[illegible] "	"	7.80	"
1[illegible] "	"	7.00	Thompson y Ca
78 "	"	7.00	O. y Jáuregui
37 "	"	4.80	S. Caimi y Ca
81 "	"	6.20	"
8[illegible] "	"	7.00	C. Poggio y Ca
2[illegible] "	"	4.20	"
7[illegible] "	"	6.70	G. Almanza
1[illegible] "	"	4.50	"
40 "	"	3.80	Gibson Hnos.
50 "	"	4.40	Santamarina é h
2[illegible] "	"	4.00	"
5[illegible] "	"	4.00	"
67 "	"	7.20	T. Devoto y Ca
6[illegible] "	"	4.50	Estrugamou y Ca.
51 "	"	7.50	P. C. y Peró
27 "	"	4.50	"
1[illegible] "	"	3.80	B. L. y Etchegaray
13[illegible] "	"	4.00	"
116 "	"	3.50	"
15 "	"	6.40	P. Haydén y Ca
8[illegible] "	"	7.30	P. y A. Lanusse
1[illegible] "	"	4.60	"
[illegible] "	"	4.40	"
291 "	"	9.50	H. Rodger y C
3[illegible] "	"	9.50	"
1[illegible] "	"	6.00	M. Iraizos
6[illegible] "	"	2.80	"
32 "	"	5.80	Sansot y A.
2[illegible] "	"	2.80	"
2[illegible] "	"	3.50	"
3[illegible] "	"	5.00	Wallace y Ca

Capones para invernar

35 animal	á $	5.00	Lizarralde é hijos
83 "	"	5.20	N. A. Calvo

MERCADO DE MATANZA

ESTACION TABLADA

Entraron en este mercado 210 vagones con 20.740 animales lanares, á la siguiente consignación:

Consignat.	Remitentes	Proc.	A'les
Delfino Hnos	F. C. O.	S. Jorge	222
Juan Lalor	"	Maggiolo	120
"	"	Eduardo	250
"	"	Maggiolo	209
"	"	Eduardo	300
"	"	"	300
"	"	Colón	193
"	"	Treboiar	150
"	"	"	170
"	F. C. S.	Parish	300
"	"	"	244
G. E. y Patrón	F. C. O.	E. Ríos	159
"	"	"	200
Etchegaray	F. C. S.	Suárez	160
"	F. C. O.	Pigamino	230
"	F. C. S.	Parish	296
"	"	"	296
Crotto é h	F. C. O.	Cuenca	220
"	"	Saipacha	430
"	"	Chiclana	150
A. Bleuie	"	Pasteur	120
Estrugamou	"	Triunfo	236
J. Frers	"	Pasteur	130
Thompson y C	"	Maiz	174
"	F. C. S.	Vela	198
N. y Avalos	F. C. O.	Castellano	93
Q. y Jáuregui	"	"	192
Etcheverry	"	B.dengue	300
N. A. Calvo	"	Alem	229
"	"	Fernánd	446
Rodger y Ca	"	Drabble	310
"	"	"	251
G. Almanza	"	Villegas	170
O. Penín y C	"	Simón	98
"	F. C. S.	Azul	406
"	"	"	403
"	"	"	220
B. é Hita	F. C. O.	Realicó	366
C. y Cavo	"	Rivas	220
Salaberry B	"	Telew	104
"	"	América	158
"	"	3 Sarget	150
"	"	Matanza	124
"	"	Sargent	200
"	F. C. S.	Gardey	261
"	"	D. Valle	167
"	"	3 Arroyos	280
Sansot y A	"	Schóo	310
"	"	Azul	225
"	"	"	271
M. Hoz Hnos	"	Pirán	306
"	"	"	306
Machiavello	"	Suárez	291
"	"	Vela	99
Unzué é h	"	Cristol	294
[illegible] Santos	"	Parish	700
[illegible] y Anido	"	"	[illegible]
P. C. y Peró	"	Azul	110
"	"	[illegible]	[illegible]
A. y Regio	"	Azul	[illegible]
Lourtet Hns	"	"	210
Ledesma Hns	"	"	[illegible]
[illegible] Hnos	"	"	180
[illegible] Hnos	"	Schóo	[illegible]
[illegible]	"	[illegible]	[illegible]
Palacios Hns	"	"	233
A. F. Paz	"	C. Vidal	[illegible]
Estrugamou	F. C. [illegible]	[illegible]	[illegible]
"	"	"	2[illegible]
A. F. Paz	F. C. S.	[illegible]	5
Cavo y Ca	"	[illegible]	[illegible]
[illegible]	"	[illegible]	[illegible]
[illegible]	"	[illegible]	[illegible]
Devoto y Ca	"	Pirán	[illegible]
"	"	[illegible]	100
Crotto é h	"	Pirán	[illegible]
[illegible]	"	Emma	180
[illegible]	"	Bernardo	360
[illegible]	"	"	2[illegible]
[illegible]	"	Gándara	[illegible]
Wallace y C	"	Vivorata	[illegible]
[illegible]	F. C. O.	[illegible]	[illegible]
"	F. C. S.	Alzaga	50
"	"	Parish	300
"	"	Schóo	[illegible]
"	"	"	281

Ventas de ayer

Capones

[illegible]	á $	8.60	M. Urtasun é hijo
[illegible]	"	8.10	I. Goñi é hijos
[illegible]	"	8.10	B. Hacte
[illegible]	"	8.40	"
[illegible]	"	8.30	"
[illegible]	"	8.70	J. M. Trelles
[illegible]	"	8.40	"
[illegible]	"	8.00	N. y Avalos
[illegible]	"	8.80	M. Silvano
[illegible]	"	8.50	Lourtet Hns y Ca
[illegible]	"	8.[illegible]	Palacios Hnos
[illegible]	"	8.80	S. Caimi y Ca
[illegible]	"	8.30	Wallace y Ca
[illegible]	"	8.30	Thompson y Ca
[illegible]	"	8.30	"
[illegible]	"	8.00	O. y Jáuregui
[illegible]	"	7.80	C. Poggio y Ca
[illegible]	"	8.30	"
[illegible]	"	10.00	C. de Hacendados
[illegible]	"	[illegible]	"
[illegible]	"	8.[illegible]	R. Ocantos
[illegible]	"	8.70	S. Unzué é hijos
[illegible]	"	[illegible]	A. F. Paz
[illegible]	"	8.[illegible]	"
[illegible]	"	8.[illegible]	S. Machiavello
[illegible]	"	8.60	"
[illegible]	"	[illegible]	[illegible] Hnos
[illegible]	"	[illegible]	[illegible]
[illegible]	"	[illegible]	[illegible]
[illegible]	"	8.[illegible]	[illegible]
[illegible]	"	8.40	T. Devoto y Ca
[illegible]	"	[illegible]	P. Estrugamou
[illegible]	"	[illegible]	P. C. y Peró
[illegible]	"	8.60	"
[illegible]	"	8.40	"
[illegible]	"	8.40	"
[illegible]	"	8.40	"
[illegible]	"	8.40	Ledesma Hnos
[illegible]	"	8.20	B. L. y Etchegaray
[illegible]	"	8.50	"
[illegible]	"	8.40	Luro Hnos
[illegible]	"	9.50	"
[illegible]	"	8.40	S. Caimi y Ca
[illegible]	"	8.70	N. A. Calvo
[illegible]	"	8.0	"
[illegible]	"	8.50	Julián Frers
[illegible]	"	8.60	P. Heydeen y Ca
[illegible]	"	8.00	"
[illegible]	"	8.00	P. y A. Lanusse
[illegible]	"	8.30	"
[illegible]	"	7.80	"
[illegible]	"	8.00	"
[illegible]	"	8.60	"
[illegible]	"	8.50	M. Iraizos
[illegible]	"	8.40	"
[illegible]	"	8.00	Sansot y A
[illegible]	"	7.50	"
[illegible]	"	8.50	Wallace y Ca
[illegible]	"	8.20	J. C. de los Santos
[illegible]	"	8.30	"
[illegible]	"	8.00	"
[illegible]	"	8.00	Juan Lalor
[illegible]	"	8.60	"
[illegible]	"	8.80	"
[illegible]	"	[illegible]	Onagoity, P. y Ca.
[illegible]	"	7.70	"
[illegible]	"	8.50	J. Aphеca y Ca.
[illegible]	"	8.70	"
[illegible]	"	8.20	Salaberry y B.
[illegible]	"	7.60	P. C. y Peró
[illegible]	"	8.00	Lizarralde é hijos

Ovejas

13 animal.	á $	10.00	M. Urtasun é hijo
40 "	"	6.40	"
2[illegible] "	"	7.50	A. y Begue
4[illegible] "	"	6.00	I. Goñi é hijos
50 "	"	8.30	"
6[illegible] "	"	7.20	M. Bonifacio
890 "	"	7.70	J. M. Trelles
7[illegible] "	"	7.40	N. y Avalos
135 "	"	7.50	M. Silvano
19 "	"	7.00	Lourtet Hns. y Ca
185 "	"	6.30	C. Poggio y Ca.
95 "	"	7.20	C. de Hacendados
448 "	"	6.30	M. D. Lagos
207 "	"	7.20	R. R. Ocantos
98 "	"	8.10	S. Unzué é hijos
75 "	"	5.80	Blaquier y A.
110 "	"	8.00	A. F. Paz
2[illegible] "	"	6.80	T. Devoto y Ca.
710 "	"	7.00	Irazú y Pous
4[illegible] "	"	6.20	Salaberry y B
33 "	"	8.60	"
88 "	"	6.40	"
88 "	"	7.20	"
147 "	"	5.70	"
12[illegible] "	"	5.20	"
55 "	"	8.20	J. Aphеca y Ca.
6[illegible] "	"	8.50	Lizarralde é hijos
358 "	"	5.80	"
121 "	"	4.70	G. E. y Patrón
1[illegible] "	"	6.60	J. y G. Anido
21[illegible] "	"	7.40	S. Machiavello
40 "	"	9.00	"
1[illegible] "	"	4.80	Juan Lalor
48 "	"	6.00	Onagoity, P. y Ca.
1[illegible] "	"	6.50	P. Estrugamou
56 "	"	8.20	"
57 "	"	7.80	"
10[illegible] "	"	6.00	"
53 "	"	7.50	"
120 "	"	6.00	G. Etcheverry y C
198 "	"	5.50	"
31 "	"	7.30	P. C. y Peró
12 "	"	5.50	"
100 "	"	7.40	B. L. y Etchegaray
8 "	"	7.00	P. Heyden y Ca.
9[illegible] "	"	7.50	P. y A. Lanusse
11 "	"	5.50	"
50 "	"	10.00	Sansot y A.
13[illegible] "	"	7.20	"
1[illegible] "	"	10.30	"
33 "	"	8.00	"
9[illegible] "	"	8.00	"
73 "	"	6.20	"

Del interior

PLAZA DEL ROSARIO

El mercado de trigo se manifestó poco sostenido. Para el consumo y el Brasil se cotizó con base de 80 kilos, á $ 7.90 y 7.95; de 78 kilos, á 7.80; para la exportación, de 80 kilos, á 7.80 y 7.95; de 78 kilos, á 7.65 y 7.70.

El mercado de lino trascurrió muy encalmado y con poco interés para operar. Con base de 3 por ciento el disponible se cotizó á $ 18.75; de 4 por ciento, para Abril, á 18.60.

El mercado de maíz no ha sufrido variación. El disponible para Mayo se cotizó á $ 5.90.

La pizarra señaló: $ 7.60, 18.40 y 4.95, respectivamente.

Venta de campos

IMPORTANTE NEGOCIACION

El doctor Antonio Robirosa ha adquirido el establecimiento de campo Los Prados, situado en el partido de Carlos Pellegrini, en la suma de dos millones doscientos mil pesos moneda nacional. La superficie de la propiedad abarca 10.000 hectáreas, siendo por lo tanto el promedio de $ 220 la hectárea.

Separadamente el doctor Robirosa ha adquirido los ganados del referido establecimiento por el valor corriente en plaza de los mismos.

NOTICIAS MARITIMAS

VAPORES ESPERADOS—MES DE MARZO

Nombre	Bandera	Fecha	Procedencia
A. Jaulberry	francesa	11	Dunkerque
Sigmaring	alemana	11	Bremen
Sausenberg	alemana	11	Hamburgo
* T. di Savoia	italiana	12	Génova
Trader	inglesa	12	New York
Wyandotte	inglesa	12	Trieste
* Amazón	inglesa	12	Southampton
* Paraná	francesa	12	Marsella
Crispin	inglesa	12	Pará y esc.
Craighall	inglesa	12	Liverpool
Rimutaka	inglesa	12	Wellington(M)
Sta Ursula	alemana	12	Hamburgo
Barra	inglesa	13	Marsella
H. Glen	inglesa	14	Londres
R. Argent.	belga	15	Amberes
Potaro	inglesa	15	Londres
* Vasari	inglesa	15	N. York y B'al
Entre Ríos	alemana	16	Hamburgo
Rossetti	inglesa	16	Liverpool
Salamanca	alemana	16	Hamburgo
E. de La'ga	inglesa	16	Nueva York
A. Troude	francesa	16	Dunkerque
Harmodius	inglesa	17	Liverpool
Gotha	alemana	17	Bremen
* Hollandia	holandesa	18	Amsterdam es
Cervantes	inglesa	18	Liverpool
* P. Umberto	italiana	18	Génova
* Chili	francesa	18	B'deos y B'al
* Ortega	inglesa	19	Liverpool(M*)
Boldwell	inglesa	20	Londres
Visigoth	inglesa	20	New York
Espagne	francesa	20	M'sella y B'al
Minneburg	alemana	20	Bremen
Lynrowan	inglesa	20	Amberes
[illegible]	inglesa	[illegible]	Londres
Re Umb'to	italiana	21	Génova

VAPORES A SALIR—MES DE MARZO

Nombre	Bandera	Fecha	Destino
[illegible]tary	inglesa	11	Manchester
* P. Mafalda	italiana	1[illegible]	Génova
* Oropesa	inglesa	11	Liverpool(M*)
R. Prince	inglesa	12	B'al y N. Orles
Rimutaka	inglesa	12	Londres (M*)
Bellagio	inglesa	1[illegible]	Liverpool
H. Heather	inglesa	12	Liverpool
[illegible]	inglesa	12	Londres
[illegible]	inglesa	[illegible]	Londres
Hellenes	inglesa	14	Amberes
[illegible]	alemana	14	Bremen
* Sicilia	italiana	14	Génova
Hesione	inglesa	14	Liverpool
* P. Quintana	argentina	15	Deseado
Crispin	inglesa	1[illegible]	Maraos y esc.
[illegible]raby	inglesa	15	Liverpool
Zeeland	holandesa	15	Amsterdam
Leopold II	belga	16	Amberes
* [illegible]	italiana	16	Génova
H. Lower	inglesa	17	Londres
[illegible]	inglesa	17	[illegible]
* Camarones	argentina	18	R. Gallegos
[illegible]	[illegible]	18	[illegible]
E. Menzell	alemana	18	Hamburgo
* Paraná	francesa	18	Marsella
* T. di Savoia	italiana	18	Génova
Honorius	inglesa	1[illegible]	Amberes
Hermione	inglesa	18	Liverpool
* Ortega	inglesa	1[illegible]	Callao (M*)
R. Buenaventura	belga	20	Amberes
* [illegible]	italiana	21	Génova
Santos	alemana	22	Esp'ña y H'go

* Indica los vapores correo.

ALTURA DE LA MAREA

A las 6 a. m. 20 pies; á las 7, 19.8; á las 8, 19.4; á las 9, 19.4; á las 10, 20; á las 11, 21; á las 12 m., 21; á la 1, 21.4; á las 2, 21.4; á las 3, 20.4; á las 4, 20; á las 5, 19.1; y á las 6, 19. Viento NNO., N., NE. y E.

LLEGADAS A LA RADA

Vapor alemán "Cap Arcona" de Hamburgo, con 5[illegible]7 pasajeros y carga general, á A. M. Delfino y Hno.; id alemán "Arensburg" de Bremen con carga general, á H. von Freeden y Bonner; id italiano "Brasile", de Génova, con 550 pasajeros y carga general, á Christophersen Hnos.; id id "Toscana" de Génova con 632 pasajeros y carga general, á A. M. Delfino y Hno.; id inglés "Drumeldrie" de Liverpool con carga general á R. I. Houston y Compañía.

MOVIMIENTO DEL PUERTO

Entradas.—Vapor francés "Ouessant", de Dunkerque, con 217 pasajeros y carga general, en la dársena Norte; id ingleses "Ra[illegible]or" y "Marie Elsie", de la rada, al Riachuelo, á descargar; id id "Olive", de Cardiff, con carbón, en el Riachuelo; id id "Highland Hope" de Liverpool, con 205 pasajeros y carga general en la dársena Norte; id italiano "Sicilia", de Génova con 26[illegible] pasajeros y carga general, en el dique 4; id alemán "Elsa Mensell", del Rosario, en el dique 3 á completar su carga; id inglés "Hoyle Bank", del Rosario, en la dársena Norte á completar su carga; id italiano "Alberto Treves" del Rosario en el dique 2 á completar su carga; transporte argentino "1o de Mayo", de la rada, en la dársena Norte.

Salidas.—Vapor alemán "Cap Vilano", de la dársena Norte, para Hamburgo con pasajeros y carga; id inglés "Danube" de la dársena Norte, para Southampton, con pasajeros y carga; id id "Highland Brigade", del dique 1, para Zárate á cargar; id id "Bideford", del dique 3, para Rochefort y Dieppe, con frutos; id francés "Amazone", del dique 4 para Burdeos con pasajeros y carga; id inglés "Ethelhilda", del dique 3, para Hull, con frutos; id francés "Yang Tsé", del dique 3, para Burdeos, con frutos; id italiano "Nina", del dock Sur, para Las Palmas órdenes, con frutos; id inglés "Caradoc", del dique 2, para Rouen, con frutos; id brasileño "Catalao", del

dique 4, para Río de Janeiro, con frutos; barca noruega "Ceres", del Riachuelo, para Mobile, en lastre.

GIROS DE VAPORES

Publicamos á continuación los giros fijados á las mercaderías en los últimos vapores llegados al puerto, con la indicación de la fecha de entrada de cada buque, con su correspondiente paquete.

Empieza á correr el término de ocho días desde el día siguiente de la entrada, señalada por el artículo 114 de las ordenanzas de las aduanas y pasados los cuales se incurre en la multa de tanto por ciento sobre el valor de las mercaderías, establecida en el artículo 620.

27 "Bitschin", 992, H. V. Freeden.
27 "Haydes", 993 1|3 y A. dique 1, R. P. Houston.
1 "Cap Vilano", 999, 2a., dique 4, Christophersen.
1 "Brittany", 1029, W. A. Bell.
2 "Provence", 1034, L. Grandval.
2 "Laura", 1035, Christophersen.
3 "Amazone", 1052, H. Dabas.
3 "Ramazan", 1061, Mac Carthy.
3 "Spanish Prince", 1062, Christophersen.
3 "Santa Theresa", 1063, Delfino.
3 "Formosa", 1064, 4a., dique 4, Grandval.
4 "Principessa Mafalda", S. Piaggio.
4 "Sao Paulo", 1074, Delfino.
4 "Belgrano", 1092, Boadle.
4 "Sparta", 1093, 6a., dársena Norte, Sud Atlántica.
4 "Sandhurst", 1094, W. A. Bell.
4 "Cape Bretón", 1095, Mala Real.
4 "Hilarius", 1096, Houston.
5 "Danube", 1097, 2a., dársena Norte, Mala Real.
6 "Júpiter", 1123, 5a., dársena Norte, (en lanchas), J. A. Vieira.
6 "Santos", 1124, 1a., dique 3, Delfino.
6 "African Prince", 1125, Christophersen.
6 "Crawn", 1126, M. Dodero.
6 "Tanagra", 1127, Bunge Born.
9 "Barlary", 1171, W. A. Bell.
9 "Independencia", 1172, 5a., dársena Norte, (en lanchas)
10 "Sicilia", 1181, 2a., dique 4, Delfino.

En el puerto se encuentran 25 vapores descargando y 22 á la carga.

NOMINA DE LOS VAPORES DE ULTRAMAR SURTOS EN EL PUERTO

Dársena Norte—"Highland Hope", "P. Mafalda", "Hoyle Bank", "Ouessant".

Dique 4—"Veronese", "Sandhurst", "Vennachar", "Gordonia", "Sicilia", "Marksburg".

Dique 3—"Sir W. T. Lewis", "Bakfield", "Saint John", "Siegmund", "Miguel Gallart", "Highelifae", "Santos", "Santa Fe", "Sao Paulo", "Elsa Menzell", "Maasland", "Orange Prince", "Barnby".

Dique 2 — "Ramazan", "Dalrazán", "Folgate", "Battersea Bridge", "Tartary", "Tanagra", "Eisenach", "Lynorta", "Febo", "Margarita", "Greifswaldi", "Hermione", "Swalodale", "Bellailsa", "Dowlais, "Alberto Treves".

Dique 1 — "Ikala", "Agapanthus", "Ilmenau", "Pinin", "Hyades", "Hyanthes", "Spanish Prince", "Axel Johnson", "Barón Baeyens", "Brittany", "Barbary".

Dársena Sur—"Lymay", "D. Arturo", "Bellasco", "Kin John", "P. Quintana", "Gloria de Larrinaga", "Dargai", "Quarrydene", "Bardsey", "Hutton".

Riachuelo — "Zamora", "Crown", "Adriatic", "Drunmeree", "Enosis", "Bitschin", "Ganges", "Michel Ontchaukoff", "Polamhall", "August Leffler", "Telesfora", "Jungshoved", "Arndale", "Shira", "Zaaland", "Nora", "Beatrice", "Ariadne", "Queen Elizabeth", "Newbiggin", "St. Ninian", "Panaghi Lykiardopulos; Olive", "Marie Elsie", Raithmoor".

Dock Sur — "Juan Forgas", "Evesham", "Bertholey", "Hilrius", "Bellgrano", "Treveau", "Tredegar Hall", "Highland Rover", "Megrez", "Dalmata", "Cober", "Camarones", "Herm".

SITUACION DE LOS VAPORES CORREOS Y DE PASAJEROS

Mala Real Inglesa

"Asturias", salió de Lisboa el 6 para ésta.
"Amazón", salió el 8 de Santos para ésta; llegará el 12.
"Araguaya", salió el 8 de Río de Janeiro para Southampton.
"Danube", salió el 10 para Southampton.
"Aragón", salió el 8 de Lisboa para Southampton.
"Nile", salió el 10 de Marzo de Southampton para ésta.

Hamburgo Sudamericana y Hamburg Amerika Linie

"Cap Blanco", saldrá el 15 de Hamburgo.
"Cap Ortegal", salió el 9 de Vigo para Hamburgo.
"Koenig Friedrich August", salió el 9 de Lisboa para ésta.
"Cap Vilano", salió el 10 para Hamburgo.
"Koenig Wilhelm II", salió el 7 de Bahía para Hamburgo
"Cap Arcona", salió el 7 de Río de Janeiro para ésta; entrará hoy.

Messajerías Marítimas

"Magellán", en Burdeos.
"Amazone", salió el 10 para Burdeos
"Cordillere", salió el 10 de Dakar para Burdeos
"Chili", salió el 4 de Dakar para ésta
"Atlantique", salió el 10 de Marzo de Burdeos para ésta

La Veloce

"Argentina", salió el 8 para Génova
"Savoia", salió el 6 de Génova.
"Italia", en Génova
"Brasile", en la rada

Lloyd Italiano

"Cordova", saldrá el 11 de Génova.
"Mendoza", salió el 8 de Las Palmas para Génova
"Virginia", en Génova.
"Indiana", salió el 7 de Río de Janeiro para Génova
"Principessa Mafalda", dársena Norte; saldrá hoy.

Lloyd Sabaudo

"Principe di Udine", salió el 25 de Febrero para Génova.
"Tomaso di Savoia", salió el 9 de Santos para ésta; llegará el 12
"Principe di Piemonte", en Génova

Societé Generale de Transports Maritimes

"Plata", salió de Marsella el 10 de Marzo.
"Pampa", salió el 22 de Febrero de Río de Janeiro para Marsella.
"Paraná", salió el 8 de Río de Janeiro para ésta; llegará el 12.
"Formosa", salió el 9 para Marsella.

Navigazione Generale Italiana

"Regina Elena", salió el 4 para Génova.
"Sicilia", dique 4; saldrá el 14.

"Lombardía", salió el 21 de Febrero de ésta para Génova.
"Principe Umberto", salió de Génova el 2 de Marzo.
"Re Vittorio", en Génova.

Trasatlántica Española

"P. de Satrústegui", salió el 7 de Cádiz para ésta.
"León XIII", salió el 1o. de Marzo para Barcelona.

Lloyd Real Holandés

"Hollandia", salió el 27 de Febrero de Lisboa para ésta.
"Zeelandia", salió el 9 de Río de Janeiro para Amsterdam.
"Frisia", saldrá el 15 de Amsterdam.

FLETES MARITIMOS

Vapor "Sandhurst", 5.000 toneladas, 10 por ciento, Marzo-Abril, de Buenos Aires, para San Vicente, órdenes, cereales, 8|1 1|2; puerto directo, 6 peniques menos.

Vapor "Slawentzitz", 5.000 toneladas 10 por ciento, listo, Bahía Blanca, para San Vicente, órdenes, cereales, 9 10 1|2; puerto directo, 6 peniques menos.

VAPORES ESPERADOS

Hoy: inglés "Arington Court", de Bahía Blanca, á completar su carga; id "Bishopsgate", del Rosario, á completar su cargamento; inglés "Ludgate" de La Plata, á cargar; alemán "Sigmaringen", de Bremen, con carga general; id "Sausenberg", de Hamburgo, con carga general; francés "Amiral Jaureguiberry", de Dunkerque, con 41 pasajeros y carga general; inglés "Trader", de New York, con carga general (entrará en La Plata); id "Elgin", de Cardiff, con carbón; argentino "Austria", de Porto Alegre, con pasajeros y carga general.

Mañana: italiano "Tomaso di Savoia" de Génova, con pasajeros y carga general; inglés "Amazón", de Southampton, con 408 pasajeros y carga general; francés "Paraná", de Marsella, con pasajeros y carga general.

VAPORES A SALIR

Hoy: inglés "Tartary" para Mánchester, con frutos; id "Trevean", para Rouen, con frutos; italiano "Principessa Mafalda" para Génova, con pasajeros y carga; id "Febo" para Génova, con frutos.

Mañana: inglés "Bellailsa" para Liverpool, con frutos.

COSTA SUR

Hoy llegará de los puertos del Sur el vapor "Centenario".

El vapor "Sarmiento", en viaje del Sur para ésta, salió el 9 de Santa Cruz.

—El vapor "P. Mitre", en viaje para el Sur, llegó ayer á Santa Cruz.

VAPORES EN VIAJE

"Oravia", inglés, del Callao para Liverpool, llegó ayer á San Vicente.
"Canadia", danés, salió ayer de Zárate para St. Thomas, en lastre.
"Indian Monarch", inglés, salió el 9 de Dunkerque para ésta.
"Horatius", inglés, salió el 4 de Liverpool para ésta.
"Santa Elena", alemán, de ésta para Hamburgo, llegó el 9 á Vigo.
"Hortensius", inglés, salió el 8 de Nueva York para ésta.
"Heimburg", alemán, de Bremen para ésta, salió el 6 de Amberes.
"Kelvinhead", inglés, salió el 3 de Nueva York para La Plata.

Hoy son esperados en Montevideo: inglés "Dongola" de Nueva York, id "Amazón" de Southampton, id "Esmeraldas" y "Craighall" de Liverpool, alemán "Santa Ursula" de Hamburgo, inglés "Wyandotte" de Trieste; y mañana: inglés "Rimutaka" de Wellington

VAPORES DE LOS RIOS

Se esperan hoy: "Luna" del Carmelo, "Tritón" del Salto y escalas, "Golondrina" de Gualeguaychú, "Rivadavia" del Uruguay, "Río Iguazú" de Formosa y escalas, "Madrid", "Eolo" y "Río de la Plata" de Montevideo.

Salen hoy: "Madrid", "Eolo", "Tritón" y "Río de la Plata" para Montevideo, "Helios" para el Salto y escalas, "Golondrina" para Gualeguaychú.

—Mañana saldrán: "Guarany" para la Asunción y escalas, "Dolores Barthe" para Posadas y escalas.

PASAJEROS

Del vapor italiano "Brasile", que hoy entrará en el puerto, procedente de Génova y escalas:

Angiolina Ferraris, Sofía Bonis, V. Franzorini, C. Canobbio y familia, R. Correa Luna, F. Bozzoli y señora, A. Selimán y familia, Rosario Cicaida, P. Schiavazzi y señora, V. Podetardelli y familia, Felicia Gadore, J. Torpitro, P. Basenccio, J. Cassina, Camilla Chiovenda é hijo, Rosa Fontana, señora de Wilde, G. Rossetti, Cristóbal Sánchez, Consuelo Magendia, R. Hayniers, Freire y familia, M. Noll, L. Fran y familia, L. Garnero, A. Neri y señora, A. Hansen, Geiger Kurt, Enriqueta Schollini, Antonieta Rizzi, Nino Maganero.

—Del vapor alemán "Cap Arcona", que hoy entrará en el puerto, procedente de Hamburgo y escalas

R. Campos y familia, M. Loewenstein, T. Juppermann, A. Lalanna, F. Albrecht, E. Paulsen, R. Kulenkampff Pauli, María Kulenkampff Paull, F. Lahusen, P. Wenner, R. Schlegner, K. Gertner, Clementina Kristufeck, Irma John, F. Gebien, A. Kettler, doctor H. Niebuhr, Emilia Niebuhr, María Wallner, María Basset, J. Marcus, H. Hasenclever, P. Reunert, H. Fischer, E. Forster, J. Pid, y familia, G. Bastías, H. Hempel E. Hambrock, F. Hirsch, Berta Roggy, Bruno Daniel, H. Moetzlin, A. Schulze, H. Daube, H. Peralta Martínez y familia, E. Meurer, E. Barsdorf, C. von Ahlefeldt, C. Dreyfus, L. Corsidi, A. C. Weldner y familia, M. Castix, J. M. del Campo, doctor J. C. Cruz y familia, Juana Luquet, A. Catelin y familia, María Catelin de Campos, Adelina V. Cano, J. M. Campos, J. Terel, B. Palma, Josefa Rodríguez, F. Fuentes, María Rodríguez, María J. Fuentes, D. Sotelo, E. Gómez de la Granja, Elisabeth Schogel, A. Ruete, F. Toins y señora, E. Deubauer, K. Kornfeld, O. Strattmann, W. Stoehr, H. Mader, A. Posen, C. Mendl, M. Dehn y señora, Francisca Jordán, F. Etzberger, A. von Dannenberg y señora, E. Spector, E. Cunha, F. Churuca, E. Pensado, A. Gorsd, Lina de Gorsd, B. Lagos y señora, R. Piovión Perrón, A. Fizarro, A. de Goye y señora, Carmen R. O. de Davio y familia, Paulina Ferreira Barbatte, Marcelina Generaux, F. Helguera, A. Carranza, A. Gerson y señora, L. Capdevilla, María Golfhenir, F. de Colombi, señora Pommey, señora Degros, L. Descotte y familia, Kirschbaum y señora, J. Aborda, I. W. Spies, J. Pollack y señora M. Grindl. M. Deutsch, Hardt y señora, I. de Goye Catz y señora, M. Fraga, Rebeca Fraga, Josefina Fuyer, A. von Cesteroich, T. Martínez, J. Mouras, C. Ellis Wandel y familia, S. Barral, F. Sanz, E. Senksen y señora, M. Mutschlar, G. Petersen, F. Maurer, L. Moen y señora, A. G. Elowson y familia, S. Wahlin, doctor K. Walther, H. Ader, O. Ockelmann, C. Trambauer y señora, doctor Coppola y señora, Victoria Martínez, P. Pellicena, A. Herosa, Helena Merosa, doctor A. Arocena y familia, C. Boso, Ida Ailletti, F. M. Dutra, O. Meireles é hijo, Emilia A. Meyer, H. G. Moro, J. Dall'Orso.

—Del vapor italiano "Principessa Mafalda", á salir hoy, á las 11 a. m., de la dársena Norte, para Génova y escalas:

Señor José J. Gálvez y señora, J. A. Mitchell, Pedro Berchetche, doctor Manuel B. Gonnet y familia, Florencio Martínez de Hoz, Julián Cibrián y señora, Julieta de Kerbyroet, doctor Tomás Nocetl, doctor Jorge Lavalle Cobo, ingeniero Gino Ravá, Augusto Piou, doctor Paulino Pico, Alfredo Rodríguez, Justino Paixad y señora, Eugenio Arano y señora, Segismundo Edelstein, Maro Ditcheim, Luis Maffioretti y señora, R. de Candolle, Bartolomé Gandolfi, doctor Gregorio R. Gavier y señora, Josefa Uriburu de Girondo, doctor Ramón J. Cárcano y familia, Eugenio Piccolini y señora, Carolina Lagos de Pellegrini, ingeniero Augusto Longhi y familia, Indalecio Cibrián, René Zapata y señora, Anita de Romero, doctor Luis A. Sauze y familia, Elisa F. de Juárez Celman y familia, Florencio Parravicini, Nicolás Rodríguez, J. C. Rosas, Oliviero Girondo, Adela Sáenz Valiente de Grondona y familia, doctor José María Aldao, Ambrosio Lizarralde, Antonio Gofi, doctor Fernando Saguier y familia, Elvira Cúneo, Ida Cúneo, Franco Maltagliati, A. Miccucci, Luis Vallcelli, Miguel Galcerán y señora, Mubada G. Magdalani, Abraham Salamero, Carlos Coletti, Laverio Fumagalli y familia, Luisa de Boccaccio, Alfredo Montante, Mordeglia Jerónimo, Vidal Ques, Luis Catroli, Federico Massa, Mariano Pascual, Luis Massoni, Trincheri Ugo, Ricardo Ravioli, Tempesta Pablo, María Magdalani, Matilde Trincheri, Ernestina Rivademar, Francisco Oscar Zucchi y familia, Martineta Salina, Johames Lemmermann, Gerardo Alegría, Eugenio Tallacchini, José de la Luz Guerrero, Mariano Mendijol, Eugenio Ravenna, Antonio Poggi, Berta de García, Jeanne Perochet, Remigio Bruni, Oscar Edlhard, Alberto Mury, Miguel A. Laracy, Augusto Cabanelli, Marcelino Domingo, Rafael Samati, Francisco Mazzuca, Nicolás Groppa, Benita Pérez de Bay, Eleuteria Sáenz, Calixto P. Zucal, Miguel G. Aste, José Perticari, Leonardo Femino, Rapetti Tomaso, Batista Cisaro, Manuel Sanz, Santiago Salvetti, César Corti y familia, Pedro N. Estramy y familia, José Costa Asbert, Tullio Danieli, Jerónimo Costa, Jacinto Conte, Giuseppe Orechia, Mese Oneto, Marchesi Gerolano, M. Feinstein, Giovanni Spallarosa, Gozzi Jeremia, Salvador Lamorgia y familia, Matías López y señora, B. López y señora, Juan Bay, José Novou, Ricardo Ragni, Juan B. Filippi, Ida Storoli, Josefa Novau, Linda Sheazzola, Serafina Ferrera, Juan Omacini, Cambiasso Antonio, Fava Luis, Miguel Antola, Luisa Cambiasso, Victoria J. de Semino, Adela Orsi, Vicente Traquillo, Battista Lombardi, Luis Polo, Eduardo Marsiav, Santiago Orsi, Eduardo Roviglio, Misael Gutiérrez, Eustaquio Teleriate, Juan Podestá, Roberto Bruzzi y familia, Ana Marsiav é hija, Mariana Enri, Ana de Stefanis Russetti, Lucinda di Capellaro, Pablo Buzzella y señora, Francisco Doméstico, Adela Vives, Donato Balzarotti y familia, Julia Giudici.

PUERTO DE LA PLATA

Entradas: vapor inglés "Highland Heather", de Zárate, á completar su carga

Salidas: vapor inglés "Highland Brae" para Londres, con pasajeros y carga; id id "Ludgate" para Buenos Aires, á cargar; trasporte argentino "Patria" para Buenos Aires.

PUERTO DE BAHIA BLANCA

Cargando cereales: vapor "Corbridge" y lanchas "V 21" y "Núm 6". Total de cereales cargados, 927 toneladas.

Cargando carbón: crucero "Bremen". Total, 330 toneladas.

Descargando carga general: vapores "Slawentzitz" y "Iovstakken". Total descargado, 510 toneladas.

No hubo entradas ni salidas de vapores

PUERTO DEL ROSARIO

Entradas.—De Villa Constitución, inglés "Tonclow".

Salidas.—Para Las Palmas, danés "Amphion".

PUERTO DE MONTEVIDEO

Llegaron los vapores alemanes "Cap Arcona" y "Sansenberg" de Hamburgo, holandés "Heelsum" de Penarth, francés "Amiral Jaureguiberry" de Dunkerque, id "Colbert" é inglés "Oronsa" del Callao, noruego "Taurus" de Iquique.

REGISTRO DEL ESTADO CIVIL Y ELECTORAL

Oficina principal: Tucumán 854; sección 1a., Rivadavia 8151; sección 1a. (sucursal), Esquiú 472 (Nueva Pompeya); sección 2a., Monteagudo 12; sección 3a., Iriarte 563; sección 4a., Almirante Brown 1078; sección 5a., Fray Cayetano 65; sección 6a., Belgrano 4139; sección 7a., Humahuaca 1038, sección 8a., Rincón 1454; sección 9a., Corrientes 3136, sección 10a., Alberti 640; sección 11a., Azcuénaga 487, sección 12a., Santiago del Estero 941, sección 13a., Bolívar 660; sección 14a., Lavalle 1485; sección 15a., Malabia 261; sección 16a., Juramento y Cuba (municipalidad); sección 16a., Baunes 185, sección 17a., Federico Lacroze 2469, sección 18a., Gurruchaga 2164; sección 19a., Larrea 1218; sección 20a., Uruguay 1036.

Los nacimientos deben ser declarados por el pariente más cercano ó por la partera, dentro de los tres días de producidos, bajo pena de multa ó prisión.

Inscripciones de ayer

MATRIMONIOS

Sección 2a.—Luis Morasso, italiano, abastecedor, Corrales 727, con María Montina, italiana, Liniers 1828.

Sección 6a.—José S. Trabucco, argentino, comerciante, Guayaquil 299, con Amelia E. Piaggio, argentina, Viel 276.

Sección 8a.—Francisco Pose, español, comerciante, Armonía 1775, con Sara Romero, española, Pavón 2123; Manuel López, español, jornalero, Pichincha 1400, con Sudivina García, española, Pichincha 1400; Fernando Santeuces, argentino, educacionista, Campana 226, con María D. Almada, argentina, Maza 1351.

Sección 10a.—Martín Caruso, italiano, empleado, Chile 2109, con Bernarda Josefa Sicilia, argentina, Chile número 2061. José Antonio Rodríguez, español, mueblero, Venezuela 1933, con Mercedes Rodríguez, española, Venezuela 1933.

Sección 18a.—Martín Canedo, argentino, empleado, Pringles 1310, con María A. Gómez, argentina, Ipela 1060; Gaspar D. González, argentino, empleado, Berutti 1129, con Cecilia Moyano, argentina, Salguero 1715; Antonio Toscano, argentino, jornalero, Palermo 474, con Dominga Ordani, argentina, Cabello 980; Juan Galrani, italiano, mecánico, Azcuénaga 949, con Antonia Bocache, argentina, Bulnes número 1432, Marcos Gurewiasch, ruso, doctor en química, Darwin 843, con María Lifschitz, rusa, Darwin 843, Domingo J. Rottondi, argentino, comerciante, Araoz 1100, con Isolina Peyrano, argentina, Araoz 1100.

Sección 19a.—Santiago Bedel, francés, comerciante, con Leonor González Herrera, argentina.

Sección 20a.—Manuel Domínguez, español, carrero, con María Quintana, española; José González, español, mecánico, con Teresa Iannone, argentina.

DEFUNCIONES

Sección 2a.—Paula Veloso, 7 meses, argentina, Apulé 40; Francisco Tellería, 21 años, argentino, hospital Militar; Antonio Villalol, 32 años, argentino, hospital Muñiz; Asencio Reynoso, 20 años, argentino, hospital Muñiz; Pedro Jurre, 26 años, italiano, hospital Muñiz; Luis Flematti, 40 años, italiano, hospital Muñiz.

Sección 3a.—María E. Barreiro, 4 años, argentina, M. García 446; Luisa O. de Felipo, Lima 1763; Juan Carnicer, 50 años, argentino, hospital Británico; Cesáreo Domínguez, 54 años, español, hospital Rawson; Carlos Windermayer, 26 años, alemán, hospital Rawson; José A. Fernández, 7 años, argentino, hospital Rawson, María M. de Siloo, 54 años, italiana, Hospicio Nacional de Alienadas; José Taró, 53 años, italiano, hospital Rawson.

Sección 4a.—Emeterio Báez, 24 años, argentino, hospital C. Argerich.

Sección 5a.—Arturo E. Sentouzé, 4 meses, argentino, Morón 2926.

Sección 6a.—Sara S. de Marini, 53 años, italiano, Cochabamba 3659; Rómulo Romero, 18 años, argentino, Cochabamba 4318; Angela C. de Peyrano, 81 años, italiana, Boedo 137.

Sección 8a.—Rafael Ambrosio, 7 meses, argentino, Maza 274; N. Dunatale, Pichincha 1287; N. Zigelman, Matheu 1350; Juan Hospitalech, 47 años, argentino, hospital Francés; N. Nosenzo, Cochabamba 3245.

Sección 9a.—Lisandro Vaccarezza, 8 años, argentino, Victoria 2754; Lucio Grasso, 56 años, italiano, Bustamante 250; Remigio Lanza, 68 años, argentino, hospital San Roque; Amalia López, 3 años, española, hospital San Roque; Pedro Martínez, 33 años, español, hospital San Roque; N. N. hospital San Roque.

Sección 17a.—Alberto Valrerger, 3 años, argentina, Cabildo 262.

Sección 18a.—Adelina Goñi, 21 años, argentina, Cabrera 4934, Francisca Camura, 16 días, argentina, Castillo 68; Maurica L. de Barrios, 63 años, argentina, hospital Juan A. Fernández; Luciano Fasanelli, 54 años, italiano, Argañaraz 52, José Velazco, 1 año 8 días, argentino, Juncal 4590; Juan Buttini, 72 años, italiano, hospital Juan A. Fernández, N. N. Paraguay 4897; Ana Giordano, 4 años, argentina, Uriarte 1625.

Sección 19a.—N. Graizer, Las Heras 1193, María Toller Miloni 1 año, argentina, hospital de Niños; Iva Maxasoni, 2 días, hospital de Niños; Pura N., 10 años, argentina, hospital de Niños; Emilio Buenacasso, 6 meses, argentino, hospital de Clínicas.

Sección 20a.—José María Núñez, 70 años, español, Santa Fe 707; Carlos M..., 57 años, italiano, Córdoba 947.

SECCION NOTABLES

PASTILLAS DIGESTIVAS DE GARFIELD

Tiene Vd. malas digestiones, le da sueño después de comer, erupta, tiene mareos, dolor de cabeza, sofocación, etc. ¿Quiere curarse rápidamente? Tome las pastillas digestivas de GARFIELD.

Si desea muestras gratis, diríjase por carta á M. FIGALLO y Cía., adjuntando estampilla de correo de 5 centavos, Buenos Aires, calle MAIPU 212.

MEJOR QUE LA MEJOR

Cerveza Inglesa KOPS SIN ALCOHOL NEGRA

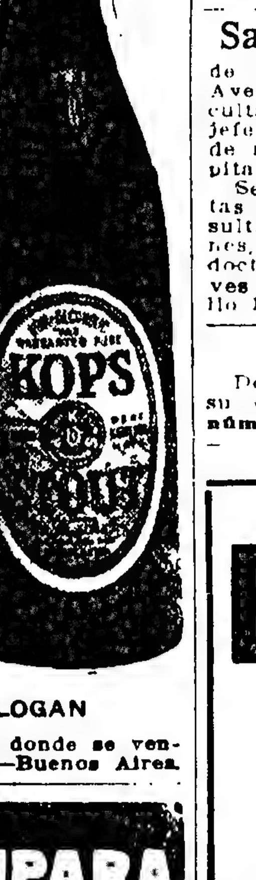

Fabricada en Londres, de la más pura malta, lúpulo, etc., es recomendada por sus cualidades altamente nutritivas y fortificantes.

Es la mejor cosa que pueden tomar las señoras que están criando, también para convalecientes, niños débiles y toda persona que desea alimentarse bien, es inmejorable.

Se garantiza no contener ALCOHOL.

Por docena 6 $ c/l

ó por cajón de 6 docenas de medias botellas, $ 33 c|l.

Pidan á su almacenero ó directamente al único introductor,

WILLIAM H. LOGAN

CANGALLO núm. 640, donde se vende por mayor y menor.—Buenos Aires.

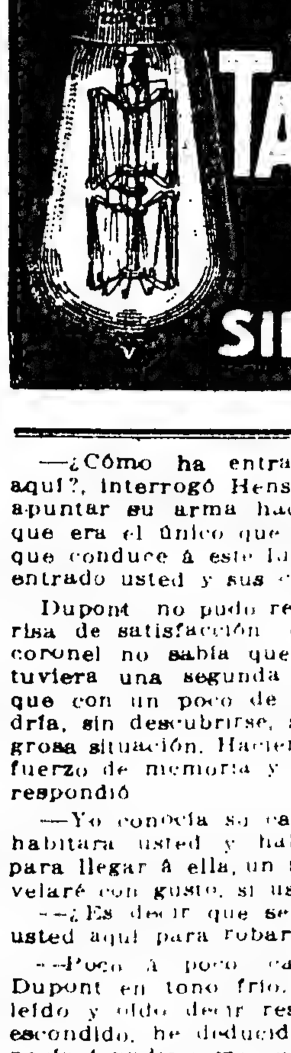

Apollinaris

"La Reina de las Aguas de Mesa"

Medalla del Estado Real Prusiano 1902
MEDALLA DE ORO
Exposición de Dusseldorf 1902
Venta anual: 30.000.000 de botellas

COLEGIO CARLOS PELLEGRINI
PILAR F. C. P.

Instituto de enseñanza secundaria para alumnos internos. Preparación para ingreso en las Facultades, las escuelas Naval y Militar, y para la vida comercial.

Las clases funcionarán desde el día 20 de Marzo.

CONSEJO DE ADMINISTRACION

Presidente, señor doctor Norberto Quirno Costa
Vicepresident: señor doctor Federico Pinedo
Tesorero: señor Teodoro de Bary
Secretarios honorarios: señores ingeniero Santiago Brian y Carlos Alfredo Tornquist
Vocales: señores doctor Lidoro J. Avellaneda, Enrique Berdue y Samuel H. Pearson.

DIRECTOR DEL COLEGIO: señor C. E. Newton.

CONDICIONES DE INGRESO

1o. Doce años de edad.
2o. Haber cursado hasta el 4o grado, ó en su defecto, someterse á un examen previo de ingreso sobre las materias que éste comprende.
3o. Cuota mensual, 125 $ m|n cada alumno.

Se reciben solicitudes de ingreso hasta el día 14 de Marzo, en la casa calle Bartolomé Mitre 531 (altos), secretaría del Consejo de Administración: Casa de Tornquist. v12

Dr. Correa Cordero Médico partero, cura las hemorragias y enfermedades de la matriz sin operación cruenta. Consultas de 12 á 3 p. m. INDEPENDENCIA 1616. v21

Dr. PACIFICO DIAZ

Especialista en las enfermedades de la piel (del hospital de niños y el militar), ha trasladado su consultorio á la calle Cerrito 222. De 1 á 4 p. m. v12

BICICLETAS INGLESAS
A PLAZOS

MONARCK, RALEIGH, GLORIA, PEUGEOT, HUMBER, POPULAR Y TREF FUSILES y la marca que pidan, con $ 20 y 30 se entregarán pagando el resto en 8 á 10 meses. Cada máquina va completa y garantida.

Teléfonos: Unión 24, Libertad; Coop. 99, Central.—NOTA: Acéptanse cambios.

PERSISTENT Co.
366 - SALTA - 366

El 606

lo aplica el DOCTOR RAPOPORT, de regreso de las principales clínicas de Europa, á donde fué comisionado para estudiar este medicamento.

De 1 á 4 p. m., Corrientes 2070. v16

DOCTOR A. TEDESCHI
CIRUGIA

Enfermedades de señoras y partos. Consultas de 1 á 3. Perú 442. p.

Dr. F. MOLLARD

Cirujano del Hospital Francés. Especialista en enfermedades del riñón, vejiga, próstata, secretas y de la piel. ALSINA 883, de 2 á 5 de la tarde. v24mar.

Garantido Mitchell 10 años de éxito

Excepcionales para campos altos, de huella, sólidos, seguros.

GRAN PODER RESISTENTE va por rastrojos, campos vírgenes, campo arado y toda clase de caminos.

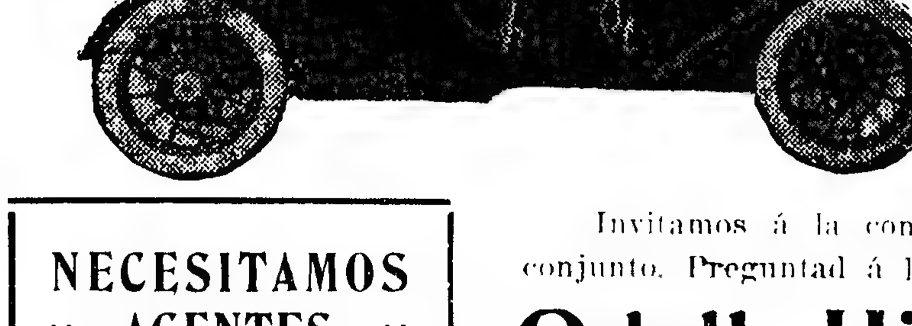

VARIOS MODELOS

3, 4, 5 y 7 asientos, 4 cilindros, 30'35 caballos; 6 cilindros, 50 caballos.

NECESITAMOS :: AGENTES :: de RESPONSABILIDAD

Invitamos á la comparación de sus partes y conjunto. Preguntad á los que lo usan.

Odell, Hijos & Cía.
FLORIDA 864 :: BUENOS AIRES

Sanatorio "GUTIERREZ"

de cirugía, dirigido por los doctores Avelino Gutiérrez, profesor de la Facultad de Medicina, y Angel Gutiérrez, jefe del servicio de cirugía general de mujeres y de ginecología del hospital Español.

Se reciben pensionistas de distintas categorías. Rivadavia 5611. Consultas: doctor Avelino Gutiérrez, lunes, miércoles y viernes, de 3 á 5 p. m.; doctor Angel Gutiérrez, martes, jueves y sábados, de 3 á 5 p. m. Cangallo 1778 v3ab

Dr. ESCALIER

De regreso de Europa, ha abierto su consultorio en la calle Suipacha núm. 670. 1p

Dr. RIVABELLA, Oculista

Diplomado especialista de oculística en las Facultades de París y Turín. Director del servicio de Oculística del hospital Italiano de Buenos Aires. De 2 á 5. Festivos de 10 á 11. Lavalle núm. 1312 v2ab

CARBURO DE CALCIO
NORTE-AMERICANO marca SOL
Granulado y en Piedra
PRECIOS SEGUN CANTIDAD
GILCHRIST Y CIA.
RECONQUISTA 484 Buenos Aires

Dr. RUIZ GUTIERREZ

Médico director del Instituto Policlínico y especialista en las enfermedades secretas de ambos sexos y de la piel, matriz y vejiga, riñones, estómago, reumatismo y afecciones nerviosas. Curación rápida segura y radical por un sistema especial. Aplicaciones eléctricas con nuevas y completas instalaciones, Rayos X Roentgen, CANGALLO 1680. Consultas todos los días de 9 á 12 y de 2 á 7 p. m.

Dr. CABAUT

Especialista en enfermedades de los OJOS, ANTEOJOS, etc. Oculista del Hospital Francés, CARLOS PELLEGRINI 594, de 1 á 5, U. T. 688 (Libertad). v18

BARATTI Hnos. & Cía.

CATALOGO de MUEBLES
(P) REMITIMOS GRATIS
A QUIEN LO SOLICITE.

JUEGOS de DORMITORIO $ 100
1145 - CORRIENTES - 1145

(7)

HAZAÑAS DE UN MUERTO

Dupont soltó una risa desdeñosa.

—Habéis necesitado tiempo para tomar una resolución—dijo. ¿Por qué no tenéis confianza en mí? ¿No he cumplido todos mis compromisos, desde el principio de nuestra asociación? ¿Quién ha querido hacer traición, vosotros ó yo? Eso no es generoso. Por el momento, tenemos necesidad de mucha unión para pensar en tendernos redes mutuamente. Al menos en lo que á mí concierne, estáis en seguridad.

—Dáme la luz—dijo Stanton en tono resuelto.

—Yo te acompañaré—declaró Abbot.

Dupont encendió la vela traída por ellos y la entregó á Stanton. Los dejó bajar por una escala bastante corta y se preparó á seguirlos. Algunos instantes después, los tres estaban reunidos en el fondo.

Tomando la vela de las manos de Stanton, Dupont la acercó al suelo recomendando á sus compañeros examinar con el mayor cuidado la superficie, para descubrir alguna señal que indicara, ó bien excavaciones recientes, ó la ubicación del escondrijo.

Muy pronto la luz, á pesar de su poca intensidad, le pareció insoportable y devolvió la vela á Stanton.

Recorrieron alguna distancia en ese subterráneo que parecía haber sido construído con el mayor cuidado. Conforme á las indicaciones de Eugenia, las paredes estaban sostenidas á intervalos por tablones sobrepuestos por fuertes vigas destinadas á sostener la bóveda.

Era difícil determinar la época de ese trabajo, pero databa seguramente de varios siglos y había debido servir de medio cómodo de evasión, sea durante la guerra, sea en el tiempo ya lejano en que los salteadores frecuentaban esos lugares. Tenía media milla al menos y su ejecución había debido exigir muchos gastos. Por eso era muy natural suponer que los que habían hecho semejante trabajo, poseían riquezas importantes y se podía admitir razonablemente que en la hora de la necesidad hubiera sido difícil encontrar más seguro escondite.

Abbot, cuyo débil valor parecía reanimarse en la ausencia de todo peligro, se había puesto al frente con la esperanza de ser el primero en hacer el gran descubrimiento. Dupont, que llevaba una pala y una azada al hombro, cerraba la marcha. De vez en cuando se detenía para sondear el terreno, pero en vano.

De pronto, una voz clara resonó debajo de la bóveda sombría.

En el mismo momento, Abbot profirió un grito de dolor y cayó con ruido sordo. Stanton, que llevaba la luz, retrocedió un paso, pero el agresor invisible se le acercó, la vela se apagó y los dos hombres rodaron uno sobre el otro.

Dupont, gracias á su facultad de traspasar las tinieblas, había reconocido al coronel Henson. Distinguía el perfil robusto del viejo, que tenía á Stanton aplastado contra el suelo, medio ahogado. Dupont vaciló un instante, después se lanzó hacia adelante con un grito salvaje. El coronel, abandonando á su segundo adversario inanimado, saltó é hizo frente á ese nuevo asaltante. El atlético anciano, temiendo sin duda ver surgir otros enemigos, se repuso súbitamente. Retrocedió un paso, avivó su lámpara cuya mecha había bajado al oir el ruido de los intrusos y, agarrando una pesada pala, se preparó á defender el terreno palmo á palmo. Dupont, abandonando la suya, tomó su azada en la mano y se arrojó so[bre él].

VI

EL DUELO

Apenas había dado una media docena de pasos, vió á su adversario sacar de su pecho un objeto brillante. Al mismo tiempo, la voz del coronel resonó debajo de la bóveda:

—¡Alto ó hago fuego!

Echando espuma de rabia, Dupont se vió obligado á detenerse al ver el cañón de un revólver de mucho calibre asestado sobre él. Deploró amargamente la imprevisión que le había impedido llevar un arma semejante. Confiando en la superioridad de sus músculos, había creído que la lucha se declararía en su favor, y era indudable que cuerpo á cuerpo, el coronel hubiera quedado reducido á la impotencia; su aturdimiento invertía los papeles y el valor debía ceder el puesto á la prudencia. En ese sótano profundo, en las entrañas mismas del suelo, un tiro no sería oído por nadie y un cadáver podría permanecer años y hasta siglos, sin ser descubierto. Era una verdadera tumba.

—¡Alto ahí!, gritó. ¿Quién va?

—No me muevo—dijo.

—Tanto mejor para usted—continuó la voz del coronel. Si hubiera usted dado un paso más, le hubiera matado como á un perro.

Dupont se encogió de hombros. No sentía ningún espanto físico, pero la idea de morir en el momento en que iba á alcanzar su objeto, era de las que es imposible encarar con sangre fría. Como la mayor parte de los hombres tenía la impresión de que se llevaría á la tumba el pesar de una ambición sin satisfacer. Por eso le volvió la esperanza al oir las últimas palabras del coronel.

—¿Qué quiere usted de mí?, le dijo—bosquejando un saludo que debió pasar inadvertido en la oscuridad.

—¿Cómo ha entrado usted hasta aquí?, interrogó Henson sin dejar de apuntar su arma hacia él—yo creía que era el único que sabía el camino que conduce á este lugar. ¿Cómo han entrado usted y sus cómplices?

Dupont no pudo reprimir una sonrisa de satisfacción; es decir, que el coronel no sabía que el subterráneo tuviera una segunda salida; conoció que con un poco de diplomacia, podría, sin descubrirse, salir de su peligrosa situación. Haciendo un doble esfuerzo de memoria y de imaginación, respondió:

—Yo conocía su casa antes que la habitara usted y había descubierto, para llegar á ella, un medio que le revelaré con gusto, si usted lo ignora.

—¿Es decir que se ha introducido usted aquí para robarme?

—Poco á poco, caballero—replicó Dupont en tono frío. Por lo que he leído y oído decir respecto al tesoro escondido, he deducido que no pertenecía á nadie y me considero con tantos derechos como cualquiera á apropiármelo, si lo encuentro.

—Si es así, permítame informarle que yo, el coronel Henson, reivindico la propiedad de este subterráneo y de todo lo que contiene.

—¿El alquiler de la casa le da á usted ese derecho?, preguntó Dupont con la mayor urbanidad.

—No, señor—replicó vivamente el coronel, irritado por el interrogatorio que le hacía sufrir ese extraño con modales de caballero, y que se portaba como un vulgar ladrón. Puedo probar á usted, sin embargo, que estoy en mi casa en este sótano. Los títulos de propiedad pertenecen á mi familia hace varias generaciones; pero muy recientemente uno de sus miembros se ha encontrado en situación de hacerlos valer. ¿Está usted satisfecho con esta respuesta?

—Crea usted que mi indiscreción es involuntaria—replicó Dupont, como si hubiera querido excusarse. Yo ignoraba lo que usted acaba de decirme y siento haberme portado como intruso, por ignorancia. Para ser franco, yo me figuraba ser el verdadero propietario y consideraba á usted como invasor, y así se explicará usted la hostilidad de mi actitud.

—No puedo aceptar esa mala excusa—replicó el coronel. Le he demostrado que usted no tenía ningún derecho aquí y ahí se deben limitar nuestras relaciones. Sin mi vigilancia, sus cómplices y usted me hubieran asesinado, estoy convencido. Voy ahora á haceros salir de este lugar á los tres y tendréis interés en no encontraros frente á mí. Vaya á buscar á esos individuos.

Dicho esto, el coronel se volvió hacia el extremo del sótano. Dupont fué al sitio donde sus compañeros yacían en el suelo. Los sacudió rudamente y consiguió reanimarlos un poco. Les recomendó en voz baja ejecutar ciegamente sus órdenes y guardar un silencio absoluto, diciendo también á Abbot que se anudase un pañuelo alrededor de la cabeza para que no lo conociera el coronel.

Después se pusieron en marcha como se había convenido, precediendo Dupont á sus compañeros que iban detrás cojeando.

Llegaron pronto á la salida del subterráneo que comunicaba con el domicilio del coronel Henson. Era una larga escalera de madera en mal estado, pero cuyos anchos escalones habían sido construidos para permitir el uso fácil hasta á un viejo ó un fugitivo herido.

De vez en cuando, faltaba un escalón y si Dupont personalmente, podía acomodarse sin dificultad á semejante accidente, tuvo que detenerse para ayudar á sus cómplices, poco repuestos de los golpes recibidos antes é imposibilitados para hacer el esfuerzo necesario.

La ascensión se hizo, pues, lentamente, porque la escalera tenía más de cien escalones, y la casa del coronel estaba en la cúspide de la colina, mientras que la de Dupont estaba abajo y el plano del subterráneo quedaba horizontal.

Arriba, el coronel los esperaba. Desconfiando hasta el fin, conservaba su revólver en la mano. Los hizo entrar en una piecita que tenía por único alumbrado la lámpara de que se había servido en el fondo. Cuando estuvieron todos reunidos, les señaló la puerta sin pronunciar una palabra, y Dupont, empujando violentamente á sus compañeros delante de él, salió, mientras el coronel que formaba la retaguardia, se quedaba en el umbral, después de haber llamado á su sirviente.

—¡John, acompaña á estos señores!

Estos, según las indicaciones recibidas, siguieron un estrecho corredor, que los llevó á la puerta de la casa, que el sirviente les abrió. Sin decir una palabra, bajaron el vestíbulo, cruzaron la acera y se encontraron al fin en medio del camino oscuro.

—¿Crees que me ha conocido?, preguntó Abbot sin detenerse.

Dupont, á quien se dirigía esta pregunta, movió la cabeza con impaciencia como si hubiera interrumpido reflexiones de gran importancia que reclamaran toda su atención. Muy pronto se volvió hacia Stanton que, mal repuesto todavía del puñetazo que lo había derribado, seguía penosamente pocos metros detrás.

—Escuchadme—les dijo. No hay nada que ensayar esta noche; para decirlo todo, nos será imposible de aquí en adelante hacer nada sin arriesgar la muerte cada vez que entremos en el subterráneo. Separaos, pues, de mí. Dentro de algunos días habré encontrado un nuevo plan de conducta. No olvidéis que vuestro silencio y la ayuda que me habéis prometido, os serán ampliamente recompensados. Hasta la vista.

Dicho esto, dió media vuelta y bajó con presteza por el sendero en pendiente que iba á su domicilio. Cuando hubo dado algunos pasos, se detuvo para ver si sus aliados eran todavía visibles. A pesar de la oscuridad, los vió que hablaban con animación; después, uno de ellos se alejó rápidamente, seguido á alguna distancia por su compañero, que parecía descontento. Dupont esperó sin moverse que hubieran desaparecido completamente y después, encogiéndose de hombros con desdén, continuó su camino.

—Esos miserables—pensaba—son tan traidores uno para el otro como conmigo. Afortunadamente, he sacado todos los informes que ellos poseían, porque no puedo ya fiarme en ellos. Trabajaré solo de aquí en adelante. Ahora es cuestión de algunos días para terminar mi obra.

En vez de ir directamente á su casa, quiso aprovechar un poco la hermosura de la noche y se sentó en un tronco de árbol cercano. Encendió un cigarrillo con dificultad, pues la luz del fósforo le cegó á medias y se puso á pensar, fumando, en el mejor medio de salir de la dificultad promovida por el encuentro que acababa de tener.

Era una noche de verano serena, que hubiera debido inspirar á todos pensamientos puros y reposados. Sin embargo, una contracción vagaba en los labios de Dupont, cuyo corazón se llenaba de odio. De lejos, veía la casa del coronel que se perfilaba en el cielo luminoso, toda negra. Al verla, sus puños se crisparon inconscientemente.

(Continuará).

TUBERCULOSIS

Curación radical—Suero Antituberculoso Aire libre del campo—Tratamiento específico contra los vómitos, esputos de sangre, sudores, fatiga, tos y pérdida de apetito—Este establecimiento sanitario corresponde al modelo de los que recientemente se han instalado en Europa con arreglo á los últimos progresos de la ciencia moderna. Nuestro sanatorio es el único en su género en la República Argentina. Pensiones varias.

Sanatorio Inglés, Temperley F. C. S.

A 20 minutos de Buenos Aires

DEBILIDAD GENERAL
Específico de las ENFERMEDADES CONSUNTIVAS
Linfatismo, Escrófulas, TUBERCULOSIS, Anemia, Neurastenia

HISTOGÉNOL
NALINE

NUEVO MEDICAMENTO ARSENIO-FOSFORADO ORGÁNICO

reuniendo, combinados en **estado orgánico**, todas las ventajas sin sus inconvenientes (ninguna contraindicación) del **Medicamento arsenical y fosfórico**

INDICACION: El **HISTOGÉNOL**, es más poderoso de los **aceleradores** de la **nutrición**, tiene su uso en **TODOS LOS CASOS DE CADUCIDAD ORGÁNICA.**

Comunicaciones á la **Academia de Ciencias de París.**
Experimentado en los **Hospitales de París** *con el mejor éxito.*

SE VENDE EN TODAS LAS BUENAS FARMACIAS BAJO LAS FORMAS DE:
Elixir, Granulado, Comprimidos y Ampollas

DESCONFIAR de las IMITACIONES.

Exíjase siempre la Firma **"NALINE"** *único preparador del* ***Histogénol.***

Autorizado por el Departamento Nacional de Higiene

Fábrica y Casa Exportadora de Remscheid

de primer orden especialidad herramientas para la industria de trabajar **maderas**, como sierras sin fin y circulares, cuchillos, de cepillos, limas etc. desea para la Argentina un **representante** de confianza que tenga buenas relaciones. Ofertas con referencias á Rudolf Mosse, Elberfeld, Rheinland. v13

PLAZA HOTEL

FLORIDA esquina CHARCAS

UNION Tel. 3060 Ave. TELEGRAMAS OYLEAR

(Dirección de los hoteles CARLETON & RITZ, Londres)

EL "HOTEL de LUXE"

DE SUD AMERICA

Frente á la plaza San Martín y al río
Agradable y bien ventilado
Donde se reune el "ELITE" de la sociedad porteña
Orquesta del Plaza Hotel, tardes y noches.

Polvos dentífricos **Sozodont**

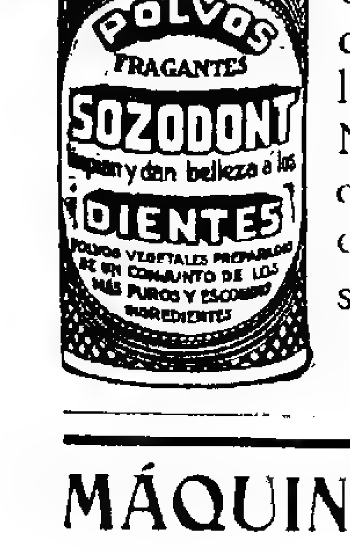

El dentífrico favorito del turista—pues se conoce y vende hasta en el último rincón del globo. Limpia y da belleza á la dentadura y purifica la boca cual ningún otro dentífrico. Nuevo envase de lata patentada—que excluye la suciedad y conserva el aroma. No tiene desperdicio, no se derrama.

MÁQUINAS - HERRAMIENTA y HERRAMIENTAS

Una casa desea **VIAJANTE** para la America del Sur

El empleo se pagará con sueldo fijo. Ofertas detalladas de postulantes deseosos de trabajar lo mejor posible deben dirigirse bajo ... á Rudolf Mosse, Berlin S. W. 19

Dr. ROA

Especialista. De regreso de Europa ... Enfermedades ... Consultas de 2 á 5 ... v13

TODAS LAS

HERNIAS

se reducen radical y rápidamente por **EL NUEVO SANGUIM** (patentado) resultados positivos, sin molestias en ambos sexos y á toda edad—Instituto de Especialidades Ortopédicas, ... Corrientes ... — Fajas contra la obesidad — Medias elásticas, etc. 1p

Se ALQUILA un gran almacén

con sótano y las necesarias dependencias, situado en la calle Rivadavia 51 al 55, siendo el piso bajo del edificio de la compañía de seguros La Estrella. ...

Un señor

que ha sido curado de una fuerte ... bronquitis ... gravedad, ofrece gratuitamente á todos los que sufren de enfermedades respiratorias, ... sanatorios ... convulsa, ... que le ha curado completamente. Esta indicación será el bien de la humanidad ... Dirigirse por carta al señor C. D., calle Neuquen 1242, Caballito

Dr. ROCHE Especialista, jefe de servicio de piel y secretas del Hospital Francés. Vías urinarias, radioterapia. TUCUMAN 718. Consultas de 2 á 6 p. m. v14

Dr. JUAN CARLOS LACROZE

Especialista del hospital San Roque. Enfermedades de los riñones, vejiga, próstata, uretra, etc. y secretas de ambos sexos. CERRITO 416, de 2 á 5 de la tarde. v25m

¿USA USTED EL LAPIZ "KOH-I-NOOR" de HARDTMUTH?

¿Por qué conviene usarlo? Por la sencilla razón de que es el mejor lápiz que se fabrica y el mas barato. Puede costar mas que otros lápices, pero dura seis veces más que otro cualquiera y por eso resulta más económico. Cuando Vd. haya usado un "KOH-I-NOOR", no volverá á escribir con un lápiz ordinario. El "KOH-I-NOOR" es una seda por lo suave y da gusto escribir con él. Ensayen uno y verán! Se fabrica en 17 tonos.

De venta en todas las librerías, papelerías, etc., del mundo entero.

L. & C. HARDTMUTH, LONDRES (INGLATERRA).

Dr. ELIZALDE

Jefe de clínica en el servicio de enfermedades del riñón, próstata, vejiga, etc., en el hospital San Roque. Consultas de cirugía y vías urinarias—Maipú 818, de 2 á 5 p. m. v31

Dr. J. DE LUCA

Especialista en GARGANTA, NARIZ y OIDOS. Consultas de 1 á 4 p. m., CANGALLO 1056 v13

POLICLINICO "ESCRIÑA BUNGE-VILLARROEL"

CORDOBA 859

Atendido por médicos especialistas

Cirugía de adultos y niños.
Enfermedades de los ojos.
Oidos, nariz y garganta.
Señoras y partos; ginecología.
Internas; corazón, pulmón, estómago, etc.
Enfermedades de niños.
Nerviosas y mentales.
Piel y secretas de ambos sexos.
Vías urinarias.
Laboratorio químico bacteriológico.
Clínica dental: prótesis.
Kinesterapia; masajes y gimnasia médica.

Consultas de 8 á 11 a. m. y de 1 á 7 p. m. Tarjeta $ 5. Se dan abonos de curaciones y pensiones. Abonos de enfermedades secretas: 20, 25 y 60 $.

NIZA Hôtel Terminus

Primer órden, en frente de la estación. Modernismo.

Henri Morlock, propietario.

Dr. GOYENA

Del hospital de Clínicas, Jefe de clínica médica de la Facultad. Enfermedades del estómago, intestinos é hígado. De 2 á 4 p. m. SAN JOSE 530 v31m

Dr. M. KUTYN

DENTISTA NORTEAMERICANO

Diplomado en Nueva York, Búffalo y Bs. As. Ultimos adelantos. Cerrito 67 v31

606

Se aplica en el Sanatorio Italiano, calle Perú 443, bajo continua vigilancia médica. perm.

DR. JOSÉ SABATINI

Médico-cirujano

Especialista diplomado de la clínica de vías urinarias de la Facultad de París. Enfermedades de riñones, próstata, vejiga, etc. Bartolomé Mitre 872, de 3 á 5 de la tarde. v31

EL

Cansancio nervioso

Y

LA FITINA

LOS NERVIOS, como todas las demas partes del organismo necesitan TONICOS ... el mejor medio para llegar á este fin es ... de una manera ... el gran reconstituyente del sistema nervioso es LA FITINA.

LA FITINA ... funciones del organismo.

LA FITINA

Se vende en todas las farmacias

Dr. Noceti

Del hospital de Clínicas. Enfermedades de los OJOS y ANTEOJOS. Maipú número 535, de 1 á 4 p. m. perm

AJENJO... BERGER

Dr. INGEGNIEROS

Especialista para las enfermedades nerviosas y reumáticas.—Consultas de 3 á 4 de la tarde, calle SANTA FE número 1128 perm

Dr. Aynes

Secretas internas y nerviosas. Rayos X. Consultas de 1 á 5 p. m. Aplicación del "606". Avenida de Mayo ... v1A

Clínica médico-quirúrgica universal

Enfermedades internas y externas de la sangre y secretas. Academia de electricidad medicinal curativa ... Específico para conseguir leche sana y abundante madres y nodrizas. Sueros y vacunas con ... la tuberculosis y todas ... enfermedades ... de ambos sexos ... agregado de la Facultad de Medicina de Berlín y de las clínicas de París y Londres, desde el año 1896; doctor Manuel Villalobos Iturrioz, médico ... v1

Dr. FERULANO

... v10 ...

Dres. GALINDEZ especialistas en vías urinarias, piel y la ... Consultas de 2 á 11 ... Cangallo 834 v9a

Doctor CORTI

Del Hospital de Clínicas. Especialista en enfermedades del corazón, pulmones, ... niños. De 2 á 6 p. m. Bmé. Mitre núm. 1736. v23m

Dr. VICTOR AGUILAR

Médico ... Hospital ... Consultas ...

HEMORROIDES

Tratamiento radical sin operación cruenta, doctor E. G. Figueroa. Enfermedades intestinales, estómago y abdominales. TUCUMAN 565, de 2 á 5 p. m. perm.

SANATORIO ITALIANO

PERU 443

U. Telef. 3254, Av. — Coop. 4297, C.

DIRECTOR:

PROFESOR Dr. A. TEDESCHI

Instalaciones completas para cirugía general. Especialidad en enfermedades de señoras—RAYOS X—ELECTRICIDAD — Servicio médico permanente.

Doctor JULIAN PANELO

CLINICA MEDICA

Corazón, pulmonar y enfermedades internas, calle CANGALLO 1571, de 1 á 3 p. m. v12

Dr. O'FARRELL

Especialista en enfermedades de señoras y partos. De regreso de Europa ha reabierto su consultorio, Tucumán 755, de 1 á 3 v21

Dr. R. ENRIQUEZ Prof. de la Facultad, Jefe del servicio de nariz, garganta y oídos del hospital Alvarez. Paraná 151 de 2 á 4 p. m.

Dr. ALFREDO GAETE

Enfermedades internas y niños, ha reabierto su consultorio. Consultas de 2 á 4, Lavalle 421. 1p

Dr. C. SOBRE-CASAS

Médico del Hospital Rawson y del Consultorio de LA PRENSA. Atiende exclusivamente enfermedades de señoras.—FLORIDA 952, de 4 á 7 p. m.

Dr. IGNACIO TORRES

Jefe de clínica del servicio de nariz, oído y garganta de LA PRENSA, médico interno del Hospital San Roque. Consultorio Juncal 22.., de 2 á 4 p.m.

Dr. CASTAÑO

Especialista en enfermedades urinarias, curación radical de la hipertrofia de la próstata. TUCUMAN 850. Consultas de 1 á 4 p.m. Hospital San Roque, de 9 á 10 a. m. Unión Telef. 2942. Lib.

Dr. León Pereira

Profesor de odontología en la Facultad de Medicina. Atiende enfermedades de los dientes y de la boca. Hace dentaduras artificiales, Esmeralda 246.

"JASMIN DEL PAIS" PARFUM — PARFUMERIE LA COURONNE — PARIS ET LONDRES

"LOS LUTOS"
443 C. PELLEGRINI 445—U. T. 1873
Tapados primer luto. $ 38

AVISOS FUNEBRES

✝ DOCTOR JOAQUIN PEÑAS —q. e. p. d.—Falleció en Río Bueno (Chile) el 7 de Marzo de 1911, confortado con los auxilios de la santa religión y la bendición papal.—Su esposa Rosalía Meyrelles de Peñas, sus hermanos (ausentes), José Luis, Jesús, Rosario Peñas de Herrera, hermanos políticos María Elena Meyrelles de Toscano, Federico, Rafael, María Lucía Meyrelles Torres, coronel Pedro Toscano, Amelia Ayarragaray de Meyrelles Torres, su tía Elena Torres de Muñiz y demás deudos, invitan á sus relaciones á la misa de cuerpo presente que se dirá en la iglesia de Nuestra Señora del Pilar y á la conducción de sus restos para ser inhumados en el cementerio del Norte á la hora y día que oportunamente se indicará. Nota. Casa mortuoria, calle 1287. Servicio á cargo de la empresa Mirás. v13

✝ TRINIDAD BAVIO—q. e. p. d.—Falleció en Suiza el 17 de Enero de 1911, confortada con los santos sacramentos y la bendición papal.—Sus padres Máximo P. Bavio y Carmen Ramos Otero de Bavio, sus hermanos Emilia Teresa, Victoria Luisa, Virginia, María Magdalena, Máximo Gregorio y Ricardo Bavio, su abuelita Emilia N. de Ramos Otero, sus tíos y demás deudos, ruegan á sus relaciones quieran acompañarlos al sepelio de sus restos en el cementerio del Norte y á la misa de cuerpo presente que se oficiará en el templo de N. S. del Pilar el lunes 13, á las 9.30 a. m. Se despedirá por tarjeta.—Nota. Servicio, empresa Mirás. v13

✝ ANTONIO FERRUA—q. e. p. d.—Falleció el día 10 de Marzo de 1911.—Sus hijos Domingo, José, Benita F. de Rodríguez, María F. de Oneto, Rosa F. de Solari, Juan Manuel, Marcelo, Carmen F. de Moll y Antonio Ferrua, sus hijos políticos María G. de Ferrua, Juan Rodríguez, (ausente), Santiago Oneto, Antonia D. de Ferrua, Francisco Solari, Ludovica C. de Ferrua y Miguel Moll, sus hermanos Juan Ferrua y Santiago Ferrua, ... cuñados, sobrinos, bisnietos, sobrinos y demás deudos, invitan á sus relaciones á acompañar los restos del extinto al cementerio de San Martín hoy sábado 11 de Marzo á las 9.30 a. m. Favor que será agradecido. El duelo se despide por tarjeta. Se ruega no enviar coronas. Villa invitación. Casa mortuoria, López de Vega Tres Cruces (Villa Devoto). Nota: Carruajes disponibles en la casa Pandorf y Lalamidesa, Corrientes 4432 al 26, B. Aires y sucursal, Villa Devoto, calle Timbó 4132 esquina Mercedes.

✝ PEDRO ISMAEL RICO—q. e. p. d.—Falleció el 10 de Marzo de 1911.—Sus padres Francisco Rico y Rosa C. de Rico, sus hermanos Germán, Horacio F., Roberto M. (ausente), Juan José, Manuel Angel, María Angélica y Elena Rosa, hermana política, sobrinos y demás deudos invitan á sus relaciones á acompañar los restos del extinto al cementerio de Avellaneda hoy sábado 11 de Marzo, á las 4.30 p. m. Casa mortuoria, Belgrano 732 (Avellaneda). Unica invitación. El duelo se despide por tarjeta.—Nota: Carruajes en la empresa P. Perulli.

✝ JUAN DAVICO—q. e. p. d.—Falleció el 10 de Marzo de 1911.—Su esposa Angela C. de Davico, sus hijos María D. de Pietronave, Alejandro, Luis, Lorenzo y Desiderio Davico, sus hijos políticos Pedro Pietronave, Antonia G. de Davico, Teresa ... de Davico y Bertolina G. de Davico, sus nietos y demás deudos, invitan á sus relaciones á acompañar los restos del extinto al cementerio de Flores hoy sábado 11, á las 2.30 p. m. Casa mortuoria, Pergamino 80. El duelo se despide por tarjeta.—Nota. En la empresa de Luis Tarulla y Hno. habrá carruajes.

✝ CLAUDIA ELOISA MONTENEGRO MIRO—q. e. p. d.—Falleció el 10 de Marzo de 1911.—Su padre Manuel A. Montenegro, sus hermanos Manuel A., Aurora F., Mi... Angélica y Eloísa (ausente) ... Félix Miró y Francisca J. Miró (ausentes), sus tíos, primos y demás deudos invitan á sus relaciones á acompañar los restos de la extinta á su última morada, hoy sábado á las 3 p. m. Casa mortuoria, ... Caballito. Se ruega no enviar coronas. El duelo se despedirá por tarjeta.—Nota. En la empresa de Luis Tarulla y Hno., Rivadavia 7206, Flores, habrá carruajes.

✝ NORBERTO EMILIO DRAGO—q. e. p. d.—Falleció el 9 de Marzo de 1911.—Sus padres Bartolomé Drago y Emilia Del Porto de Drago, sus hermanos María Angélica ... Drago, sus abuelos Emilio Del Porto y Dominga B. de Del Porto, sus tíos, primos y demás deudos invitan á sus relaciones á acompañar los restos del extinto al cementerio de Flores, hoy sábado 11, á las ... Casa mortuoria, Segurola ... Sañafield. El duelo se despide por tarjeta.—Nota. En la empresa de Luis Tarulla y Hno. habrá carruajes.

✝ CARLOS MORO—q. e. p. d.—Falleció el 10 de Marzo de 1911.—Su esposa Antonia P. de Moro, sus hijos Alfredo, Aurelia M. de Bensi, Andrés y Fulvio, su hijo político ... Bensi, su nieta, sobrinos y demás deudos invitan á sus relaciones á acompañar los restos del extinto al cementerio del Oeste hoy sábado á las 9 a. m. Casa mortuoria, Córdoba 947. El duelo se despedirá por tarjeta. Nota. Carruajes en la empresa Volpi.

✝ ANTONIO QUINTERO—q. e. p. d.—Falleció el 10 de Marzo de 1911.—Su esposa María Angela Rey de Quintero, sus hijos Antonio José, Leonor, Enrique, Alfredo y Aurora Quintero, sus hermanos José y Claudio, su señora madre política, sus hermanos políticos y demás deudos, invitan á sus relaciones á acompañar los restos del extinto al cementerio del Oeste, hoy sábado 11, á las 9.30 a. m. Unica invitación. El duelo se despide por tarjeta. Se ruega no enviar coronas. Casa mortuoria, Paysandú 1490, esquina Monte Dinero.—Nota: Carruajes en la empresa Manuel Costa y Cía., Rioja 170

✝ VICTORIANO MAQUIEIRA — q. e. p. d.—Falleció el 10 de Marzo de 1911.—Su padre Ramón Maquieira (ausente), sus hermanos Rosa (ausente) y Pepe Maquieira, su hermano político Gerardo Pasos, sus tíos Peregrino Maquieira y Francisca M. de Maquieira, primos y demás deudos, invitan á sus relaciones á acompañar los restos del extinto al cementerio del Oeste, hoy sábado 11, á las 3.30 p. m. Unica invitación. El duelo se despide por tarjeta. El cortejo fúnebre partirá del hospital Muñiz.—Nota: Carruajes en la empresa Manuel Costa y Cía., Rioja 170.

✝ ELISA SCANDONE—q. e. p. d.—Falleció el 10 de Marzo de 1911.—Sus padres Ernesto y Concepción N. de Scandone; sus hermanos Elvira, Enrique, Héctor, Eduardo, Elena, Ermelinda y Concepción y demás deudos, invitan á sus relaciones á acompañar los restos de la extinta al cementerio del Oeste, hoy sábado 11 de Marzo, á las 3 p. m. Se ruega no enviar coronas. Casa mortuoria, Jujuy número 554.—Nota: Carruajes en la empresa de González y Hno., Belgrano 2968 al 72

✝ AURELIA ATALANTE—q. e. p. d.—Falleció el 10 de Marzo de 1911.—Sus padres Alberto Atalante y Livia G. de Atalante, sus hermanos Felipe, Zulema, Elena y Margarita y demás deudos, invitan á sus relaciones á acompañar los restos de la extinta al cementerio del Oeste hoy sábado 11 de Marzo á las 3.30 p. m. Unica invitación. El duelo se despedirá por tarjeta. Casa mortuoria, Belgrano 932. Nota: Carruajes en la empresa de Ilbarne y Cía.

✝ VICTORIA MEYER DE VENSENT—q. e. p. d.—Falleció el 10 de Marzo de 1911.—Su hija Leonilda V. de Mastronardi, su hijo político Salvador Mastronardi, sus nietos y demás deudos, invitan á sus relaciones á acompañar los restos de la extinta al cementerio del Oeste, hoy sábado 11 de Marzo á las 3 p. m. Casa mortuoria, Alsina 3087. El duelo se despide por tarjeta. Se ruega no enviar coronas.—Nota: Carruajes en la empresa de González y Hno., Belgrano 2968 72.

✝ RAQUEL GAMBETTA DE GIACHINO—q. e. p. d.—Falleció el 10 de Marzo de 1911.—Sus hijos Lucrecia, Teresa, Domingo, Enrique, Juan S. y Juan B. Giachino, sus hermanos Abraham Gambetta y Laura G. de Cantaluppi, su hermano político Domingo Giachino, sus hijos políticos, sobrinos, nietos y demás deudos, invitan á sus relaciones á acompañar los restos de la extinta al cementerio del Oeste, hoy sábado 11 de Marzo, á las 3 p. m. Se ruega no enviar coronas. El duelo se despide por tarjeta. Casa mortuoria, Patricios 1106.—Nota: Carruajes en la empresa de Domingo Falcone, La Madrid 341.51.

✝ CAROLINA SANGUINETTI DE IZETTA—q. e. p. d.—Falleció el 10 de Marzo de 1911, confortada con los auxilios de la santa religión.—Sus hermanos Bartolomé y Fortunata S. de Muzzio y las familias de Sanguinetti, Muzzio y Cernuschi y demás deudos, invitan á sus relaciones á acompañar los restos de la extinta al cementerio del Oeste hoy sábado 11 de Marzo, á las 2 p. m. Se ruega no enviar coronas. Unica invitación. El duelo se despedirá por tarjeta. Casa mortuoria, Pichincha 1566.—Nota: Carruajes en la empresa Gini Hnos. y Cía., Sáenz Peña 1832

✝ JUAN B. BERTONI—q. e. p. d.—Falleció el 10 de Marzo de 1911.—Su hija Dionia B. de Pochettino, su hermana Angela B. de Zanini, su hijo político Angel J. Pochettino, su hermano político Juan Zanini y demás deudos, invitan á sus relaciones á acompañar los restos del extinto al cementerio del Oeste, hoy sábado 11 de Marzo, á las 4 p. m. Favor que agradecerán. Unica invitación. El duelo se despedirá por tarjeta. Se ruega no enviar coronas. Casa mortuoria, Loyola 1535.—Nota. Carruajes en la casa de Giordano y Hno., Gorriti 2 al 20.

✝ LUCIANO FASANELLI—q. e. p. d.—Falleció el 10 de Marzo de 1911.—Su esposa Francisca P. de Fasanelli, sus hijos Jenaro y Cayetano Fasanelli, sus hijas políticas Ana R. O. de Fasanelli y Carmela P. de Fasanelli, nietos y demás deudos invitan á sus relaciones á acompañar los restos del extinto al cementerio del Oeste, hoy sábado 11 á las 3 p. m. Unica invitación. El duelo se despedirá por tarjeta. Casa mortuoria, Arganaraz 52.—Nota: Carruajes en la empresa Lázaro Costa, Rioja 280.

✝ LUCIA LATOUR DE ARANGUREN—q. e. p. d.—Falleció el 13 de Marzo de 1909.—La familia invita á sus relaciones á las misas que en sufragio de su alma se celebrarán el lunes 13 de Marzo á las 9 de la mañana en el templo de San José de Flores. v12

✝ ROSA M. U. DE BELLAGAMBA.—q. e. p. d.—Falleció el 12 de Marzo de 1910.—Su esposo Juan Bellagamba, sus hijos María M. de B. de Podestá, Margarita, Juana, Aurelia, Rosa, Adela y Juan Bellagamba, padre político (ausente), hermanos, sobrinos y demás deudos, invitan á sus relaciones á las misas de cabo de año que en sufragio de su alma se dirán en la iglesia de San Nicolás de Bari el lunes 13 de Marzo de 7 á 10 a. m. La familia asistirá á la última misa. El duelo se despide por tarjeta. v13

✝ LORENZO ... BOLLINI—q. e. p. d.—Falleció el 13 de Marzo de 1908.—MARIANO BOLLINI.—q. e. p. d.—Falleció el 9 de Marzo de 1905.—La familia invita á sus relaciones á las misas que en sufragio de sus almas se celebrarán en la iglesia de San Telmo el lunes 13 de Marzo á las 10 a. m. Favor que agradecerán. v12

✝ MARIA T. DE DELLEPIANE—q. e. p. d.—Falleció el 14 de Marzo de 1910.—Su esposo Juan P. Dellepiane, sus hijos Manuel, Pablo, Ricardo y Elena, su señora madre Ana Reta C. de Tassano, su hermano, hermanos políticos y demás deudos invitan á sus relaciones al funeral rezado que por el eterno descanso de su alma se celebrará el día 14 de Marzo á las 10 a. m. en la iglesia de San Telmo. Favor que agradecerán. El duelo se despedirá por tarjeta. v14

✝ SANTIAGO T. PIETRE—q. e. p. d.—Falleció el 13 de Septiembre de 1910.—Su esposa Carmen G. de Pietre, sus hijos Nicolás y Rosa T. Pietre y demás deudos, invitan á sus relaciones á las misas que en sufragio de su alma se dirán el lunes 13 en San Juan Evangelista (Boca), de 8.30 á 10 a. m. v12

✝ FELIPE TREBINO—q. e. p. d.—Falleció el día 14 de Septiembre de 1910, con los auxilios de la santa religión y la bendición papal. Su esposa Liberata Airile de Trebino, sus hijos Pedro Andrés, Bartolomé, Natalio, Juan, Mariana T. de Román, Angela T. de Brusco, Dolores T. de Maloberti, Matilde T. de Fabbiano, sus hijos políticos Antonio Trebino, Juan Romano, Luis Brusco, Antonio Maloberti, Carlos Fabbiano, Luisa G. de Trebino, Rosa R. de Trebino, sus hermanos, nietos, bisnietos y sobrinos, invitan á sus relaciones al funeral que por el eterno descanso de su alma se celebrará en la iglesia de San Cayetano (estación Liniers, F. C. O.) el día 14 de Marzo á las 10 a. m. Favor que se agradecerá eternamente. El duelo se despide por tarjeta. v13

✝ CELINA MAÑE SANDERS DE GOROSTARZU—q. e. p. d.—Falleció en la paz del Señor el 13 de Marzo de 1905.—Su esposo Mario Gorostarzu, su hijo Carlos Mario, su señora madre Mercedes S. de Mañé, sus hermanas Mercedes, Raquel y Nélida, su señora madre política Ramona J. de Gorostarzu, sus hermanos políticos Atilio, Rómulo, Esther, Nohema y Myriam Gorostarzu, tíos, primos y demás deudos, invitan á sus relaciones al funeral que por el eterno descanso de su alma se celebrará en la iglesia de la Concepción, el lunes 13 del corriente á las 10.30 a. m. El duelo se despedirá por tarjeta. Unica invitación. v13

✝ LORENZO LAGUINGE—q. e. p. d.—Falleció el 13 de Marzo de 1910.—Sus hijos Juan, Pedro, Juana, María L. de Manello y Juan, sus hijos políticos Miguel Manello, Ema F. S. de Laguinge, Juana María A. de Laguinge, su hermano Juan, nietos y demás deudos, invitan á sus relaciones al funeral de cabo de año, que por el eterno descanso de su alma se celebrará el lunes 13 de Marzo de 1911, en la iglesia parroquial de Marcos Paz á las 9 a. m. Favor que agradecerán eternamente. El duelo se despide por tarjeta. v12

✝ ANA PERRATTA DE GARCIA.—q. e. p. d.—Falleció el 21 de Diciembre de 1910.—Su esposo Manuel García, sus hijos Oscar y Esther, sus hermanos Luisa P. de Carrozzo, María P. de Vallerga, Catalina P. de Rattó, Antonia P. de Díaz, Pedro, Esteban, Bartolomé y Magdalena P. de Díaz, hermanos políticos, sobrinos, primos y demás deudos, ruegan á sus relaciones quieran acompañarlos á rogar á Dios por el eterno descanso de su alma en el funeral que se celebrará en la iglesia de la Inmaculada Concepción el día 21 de Marzo á las 10 a. m. Favor que se agradecerá. El duelo se despide por tarjeta. v11

✝ AIDA MENDEZ CASARIEGO—q. e. p. d.—Falleció el 1o. de Marzo de 1911.—Su señora madre Angela S. de M. Casariego, sus hermanos Ricardo, Mercedes M. C. de Martínez, Sara M. C. de Miguel y Martínez, Raúl, Ada M. C. de Massini, Amnesia, Saúl, Eva Atilia y José Méndez Casariego, su abuela Rosa R. de Spinetto, sus hermanos políticos María Celia E. de Méndez Casariego, José Miguel y Martínez, Raúl R. Massini y Felipe B. Martínez, sus tíos, primos y demás deudos, invitan á sus relaciones al funeral que por el eterno descanso de su alma se celebrará en la iglesia de Nuestra Señora de la Piedad el lunes 13 de Marzo á las 10 a. m. Favor que agradecerán. El duelo se despedirá por tarjeta. v13

✝ PEDRO M. DAMBOLENA—q. e. p. d.—Falleció el 12 de Marzo de 1910.—Su esposa Martina G. de Dambolena, sus hermanos Francisco, Juana D. de Estevarena y Josefa D. de Hegui, hermanos políticos, sobrinos y demás deudos, invitan á sus relaciones al funeral de cabo de año, que por el eterno descanso de su alma, se celebrará en la cripta de San Carlos (Almagro) el sábado 11 de Marzo á las 10 a. m. Favor que agradecerán. El duelo se despedirá por tarjeta. v11

✝ JUAN ALEJO CABANNE—q. e. p. d.—Falleció en la paz del Señor el 11 de Marzo de 1910.—Su esposa Lucía U. de Cabanne, sus hijos Alejandro, Elena C. de Grigera, Sara M. Alejo, María Inés, Lucía, Beatriz y Elvira Esther Cabanne, su hijo político Rafael Grigera, nietos y demás deudos, invitan á sus relaciones á las misas que en sufragio de su alma se dirán en la iglesia de San Miguel el sábado 11 de Marzo de 8 á 10 a. m. El duelo se despide por tarjeta. v11

✝ SALVADOR M. LOPEZ—q. e. p. d.—Falleció el día 11 de Marzo de 1910.—Miguel y Pedro López, hermanos, Bonifacio Iturri, primo, sobrinos y demás deudos, invitan á sus relaciones al funeral de cabo de año que por el eterno descanso de su alma se celebrará el día 11 de Marzo del corriente año á las 10 de la mañana en la iglesia de San Francisco. v11

✝ LUCRECIA M. GARDINER—q. e. p. d.—Falleció el 13 de Diciembre de 1910.—Sus padres Santiago Gardiner y María G. de Gardiner, sus hermanos Diego, Estela, Carlos y María Elena, invitan á sus relaciones al funeral que por el eterno descanso de su alma se celebrará en la iglesia parroquial de Coronel Pringles F. C. Sud el lunes 13 de Marzo á las 10 a. m. Favor que agradecerán. Unica invitación. El duelo se despedirá por tarjeta. v12

✝ CATALINA LOBRUE DE LLORENTE—q. e. p. d.—Falleció el 16 de Marzo de 1910.—Su esposo Galo Llorente, sus hijos María, Julio Galo, Pedro, Jenara, hijo político Santiago Gallo, hermanas Julia y Rosalía, hermano político, sobrinos y demás familia, invitan á sus relaciones á rogar á Dios por su eterno descanso en las misas que se celebrarán en la iglesia de la Piedad de 7 á 10 a. m., el día 16 de Marzo. Favor que agradecerán eternamente. El duelo se despide por tarjeta. v16

SECCION REMATES

Bravo Barros & Cía.

351—San Martín—361

Sucursales: Belgrano, Cabildo 1978; Flores, Rivadavia 6837; Lomas de Zamora, 66 Avenida Meeks; en La Plata, calle 47 núm. 667; y en el Rosario, calle San Martín 738.

AVISOS NUEVOS

HOY, EN SAN ISIDRO — Judicial, 17.412 v. ... en un lote, á 6 cuadras de la estación Punta Chica, á 8 de Victoria y á 12 de San Isidro. Base 97 centavos la vara.

HOY á las 3 p. m. en nuestro hall 351 San Martín 361.—BRAVO BARROS y Cía. 1p

AVENIDA CALLAO 1460 62 — Al lado de la avenida Las Heras, entre palacios y suntuosas mansiones. Dos casas en terreno de 18v50 de frente por 28v80 de fondo, en los que puede desarrollarse el más notable proyecto de edificación. Venta en un lote, ad corpus. Base $ 160.000 de la que se deducirán 120.000 pesos que reconoce en hipoteca.

EL MARTES 21 de Marzo á las 3 p. m. en nuestro hall 351 San Martín 361. En el terreno existe mayor superficie. La casa 1460, tiene cuatro piezas, baño, cocina, otra pieza más y dos patios y la 1462 cinco piezas, cuatro más en altos, baño y cocina. Títulos perfectos. Informes, 351 San Martín 361.—BRAVO BARROS y Cía. m11

LA QUINTA DE CORTI — En pleno centro aristocrático de Belgrano. Alcos entre ... y Echeverría. El lujoso edificio y dos lotes contiguos. Sobre la plaza principal y la iglesia á una cuadra del paseo de la barranca y á 2 de la estación del F. C. C. A. Adoquinados, tranvías y luz eléctrica al frente. Entre las residencias de Mirabovich, Delcasse, Méndez, Mi... nones y Diamio. Venta sin base.

EL DOMINGO 2 de Abril, á las 3 de la tarde, en la misma propiedad.

CASA-QUINTA — 35 varas por 55 superficie 1925 varas cuadradas. Hermoso edificio de dos pisos, torre-mirador, departamentos independientes para servicio, espléndido parque y todas las comodidades de las suntuosas residencias.

PLANTA BAJA — Escalinata de mármol, vestíbulo, galería con balaustrada de mármol, gran hall sala escritorio, comedor, antecomedor, salita, corredor y sótano.

PISO PRINCIPAL — Escalera de cedro, vestíbulo gran salón con estufa, 4 dormitorios toilette, baño y terraza. En cuerpo independiente unido al principal, por una galería, dos piezas, baño y pileta. Gran torre-mirador, aljibe, gas y aguas corrientes. Construcción de primer orden, azoteas, cielos rasos de yeso decorados al óleo, piso pino tea encerados y de mosaicos extranjeros, zócalos, mármoles, carpintería de cedro.

TERRENOS — Dos lotes contiguos de 12 varas por 55. Superficie, 660 varas cuadradas, cada uno. Títulos perfectos. Escrituras por el escribano señor N. Repetto. Informes y planos, 351 San Martín 361.—BRAVO BARROS y Cía. m11

LIMA 281 — A PLAZOS. AL lado de la esquina de Moreno. Con pavimento de asfalto al frente. Casa de familia, bien tenida. Base, $ 10.000. Reconoce una hipoteca de $ 10.000 al ... por ciento de interés por semestres anticipados, que vence el 18 de Marzo de 1912.

EL JUEVES 23 de Marzo á las 3 de la tarde, en nuestro hall, 351 San Martín 361. 8v08 por 36v55. Ad corpus. Sala, comedor, cinco habitaciones, cuarto de baño de madera, cocina, dos patios, celosías, pisos pino tea mosaico y baldosa. Plantas de adorno. Títulos perfectos. Informes, 351 San Martín 361.—BRAVO BARROS y Cía. m11

CASAS

SARANDI 759 — A POCAS varas de la Avenida Independencia y á dos cuadras de la de Entre Ríos. Casa de familia, en amplio terreno. Base, pesos 37.000.

EL DOMINGO 12 de Marzo, á las 4, en la misma propiedad 8v50 por 51v02. Ad corpus. Sala, comedor, 4 piezas, baño, cocina con económica, una pieza de material con techo de cinc, dos patios mosaico y baldosa y fondo con árboles. Visítese de 2 á 5. Títulos perfectos. Informes, 351 San Martín 361.—BRAVO BARROS y Cía.

ACEVEDO Y VELAZCO — A dos cuadras de las Avenidas Triunvirato y Canning. Buena casa, sólida y bien tenida, preparada para altos. Base, $ 8.000. Reconoce una hipoteca por $ 5.000, hasta Noviembre 26 al 9 por ciento de interés.

EL DOMINGO 12 de Marzo, á las 5, en la misma propiedad: 7v63 á Acevedo por 20v18 á Velazco. Ad corpus. Frente piedra artificial, dos piezas al frente, cocina, pozo y dependencias. Construcción en cemento armado, pisos tea, mosaico y baldosa. Adoquinado pago. Desocupada. Visítese de 2 á 5. Títulos perfectos. Informes, 351 San Martín 361.—BRAVO BARROS y Cía.

CASA AL NORTE, CABELLO 336, á 1 cuadra de la plaza Las Heras y á tres de la Avenida Alvear. Buena casa de familia. Base, $ 14.000. Reconoce 4000 pesos en cédulas serie P. C. debiendo el comprador devolver la cantidad amortizada.

EL DOMINGO 12 de Marzo, á las 4, en la misma propiedad, 8 varas por 25v05. Ad-corpus. Zaguán con mosaicos, cancel con cristales biselados. Sala, 3 piezas, cocina con económica, baño, pileta para lavar, sótano y patio, cielorrasos de yeso, muros empapelados, pisos pino tea y mosaicos. Títulos perfectos. Informes, 351 San Martín 361.—BRAVO BARROS y Compañía.

TRAMWAY 1085, ENTRE Pujol y Espinosa. Muy linda casa-habitación, moderna y bien construída. Base, $ 17.000. Mitad al contado y mitad á un año de plazo con garantía hipotecaria y 7 por ciento de interés, pagadero por semestres anticipados.

EL DOMINGO 12 de Marzo, á las 3.30 de la tarde, en la misma propiedad: 10 varas por 52v74. Ad corpus. Frente piedra artificial, estilo Luis XV, zaguán con mayólicas, sala, galería, marquesina, comedor, 3 dormitorios, baño con azulejos, cocina, pozo con bomba, carpintería de cedro, cielorrasos de yeso decorados, pisos pino tea y mosaico. Adoquinado al frente. Título perfecto. Informes, 351 San Martín 361, ó en nuestra sucursal en Flores, Rivadavia 6837.—BRAVO BARROS y Cía.

CASA Y TERRENOS EN Belgrano.—La propiedad calle Avilés 2740 y 8 lotes de terreno en las calles Moldes, Vidal y Avilés; Palpa y Olaguer. En uno de los puntos de mayor progreso de la parroquia. A 3 cuadras de la Avenida Cabildo y sobre la estación Colegiales. Venta por cuenta y orden del ferrocarril Central Argentino. Base, pesos 9.000 la casa y los terrenos sin base, á tanto la vara cuadrada. Pudiendo pagarse el precio tercera parte al contado, tercera parte á un año y tercera parte á dos años á contar desde el día del remate, con garantía hipotecaria y 7 por ciento anual, pagadero por semestres adelantados.

EL DOMINGO 12 de Marzo, en las mismas propiedades.

A LAS 4—Casa Avilés 2740: 11v35 por 34v13. Ad corpus. Verja de material y hierro y jardín al frente, corredor de mosaico, 2 dormitorios, comedor, baño, cocina, y dependencias. Buena construcción. Frente imitación piedra, cielos rasos de yeso, pisos pino de tea y carpintería de cedro. A la misma hora se rematarán los lotes contiguos, que comprenden las esquinas de Vidal y Avilés y Vidal y Olaguer y tres lotes más sobre Vidal.

A LAS 4.30 — La esquina de Palpa y Moldes y 2 lotes más sobre esta última. Títulos perfectos. Escrituras por ante la oficina del señor Tulio Méndez. Informes y planos, 351 San Martín 361, ó en Belgrano, Cabildo 1978.—BRAVO BARROS y Cía.

*DOS CASAS EN VILLA BA*llester. En el centro del pueblo.

EL DOMINGO 12 de Marzo, en las mismas propiedades.

A LA 1.30—Bulevar Lacroze entre General Paz y Lamadrid. Frente á la iglesia y á 4 cuadras de la estación. 17v32 por 57v73. Ad-corpus. Edificio á todo costo. Vestíbulo, comedor, 3 dormitorios, baño y dependencias de servicio. Visítese de 7 á 11 y de 2 á 6. Base, pesos 18.000. Mitad al contado y mitad á un año con hipoteca y 7 por ciento de interés por semestres adelantados.

A LAS 2 p. m.—Lavalle entre Independencia y Constitución. A dos cuadras de la estación, 11v54 por 34v64. Ad-corpus, 4 piezas, galpón con altillo, pozo con bomba, entrada para carruajes. Base, pesos 3.000. Títulos perfectos. Escrituras por don Arnaldo Chaves. Informes 351 San Martín 361.—BRAVO BARROS y Cía. m3

CASA EN BELGRANO. — Freyre 2431. A 4 cuadras de la estación del F. C. R. Elegante casa-habitación. Base, $ 12.000 de la que se deducirán 6.000 cédulas argentinas. El excedente mitad al contado y mitad á un año de plazo con garantía hipotecaria y 7 por ciento de interés por semestres anticipados.

EL DOMINGO 12 de Marzo, á las 3.30 de la tarde, en la misma propiedad 9 varas por 41v50. Ad-corpus. Sala, comedor, dos dormitorios, baño, cocina y dos piezas más, cielorrasos de yeso piso de pino tea y mosaico. El adoquinado de la calle Freyre ha sido decretado. Visítese. Títulos perfectos. Informes, 351 San Martín 361, y Cabildo 1978.—BRAVO BARROS y Cía.

8 CHALETS EN BELGRANO y 10 lotes de terreno con frente á las calles Zárate, 11 de Septiembre y J. de Ecco ... En la situación más atrayente y significativa de la parroquia. Edificios de 2 pisos confortables y lujosos construídos con materiales seleccionados y distribuídos con todo buen gusto. Venta por cuenta del Banco ... del Río de la Plata, sin base, 20 % al contado y el resto en 8 cuotas semestrales.

EL DOMINGO 2 de Abril, á las 4, en las mismas propiedades. Después detalles completos. Entretanto visítese ... Informes en nuestra casa central, 351 San Martín 361 ó en Belgrano, Cabildo 1978.—BRAVO BARROS y Cía. m8

*SUNTUOSO HOTEL MODER*no. Uruguay 971 al 73 entre Charcas y Paraguay, á dos cuadras del palacio de Justicia y á 4 de la plaza Lavalle y del teatro Colón, vale decir, en el centro del gran barrio de lujo de la metrópoli. Edificio nuevo, flamante, sin habitar aún, construído á todo costo con materiales seleccionados y distribuído en forma tal, que satisface el más exigente. Tiene todos los detalles exigibles de confort y está lleno de luz y aire, elementos que, en conjunto, constituyen el bienestar y el esplendor de la vida. Base, 150.000 pesos, 1/2 al contado y 1/2 á uno y dos años de plazo en 2 cuotas iguales.

EL SABADO 1o. de Abril á las 3 p. m., en nuestro hall, 351 San Martín 361. 10 varas por 33. Ad corpus.

PLANTA BAJA: Amplio zaguán de entrada con muros estucados, revestimientos y escalera de mármol de Carrara, espléndida puerta de calle de roble, artísticamente tallada con rejas y marquesina de hierro forjado, cancel de roble con cristales biselados, gran hall con muros endurecidos formando panneaux, vestíbulos con escalera de roble lustrado que conduce á la planta alta, grandes vidrieras de vitraux, sala antesala, gran comedor, fumoir, con vitraux, paredes finamente tapizadas de seda con aplicaciones de cartón piedra, toilette, vestíbulo, antecomedor, comedor de diario, despensa, antecocina con montaplatos, gran cocina con económica revestido de azulejos blancos, carbonera y patio. Pisos de parquet macizo importado de la fábrica de Zurich en Suiza y en todas las puertas, cristales biselados Saint Gobín.

PISO ALTO. Galería del hall, de roble con piso de parquet, loggia al frente, siete amplios dormitorios, uno de ellos con windows de vitraux, pieza de costura, cuarto roperos con espejos en la puerta, dos grandes cuartos de baño con lujosos revestimientos y galería cubierta de cristales.

ENTREPISO. Un departamento independiente para el servicio, compuesto de tres dormitorios, cuarto de baño, pieza para baules, corredor, pileta para lavar con agua caliente y fría, escalera de cedro que desde la planta baja conduce á la azotea, la que se encuentra circundada de baranda de hierro, teniendo además una glorieta de verano.

SUBSUELO. Gran sala de billar ó escritorio al frente, entrada independiente para servicio, pieza para portero, otra pieza más y depósito.

CONSTRUCCION. Artístico frente símil piedra, balcones de hierro forjado, persianas de hierro, paredes enduidas, cielos rasos decorados en oro, papeles de mérito, vidrieras, banderolas, windows y claraboyas correderas con vitraux d'art, fina carpintería de roble y cedro, con herrajes extranjeros de bronce cincelado, zócalos de roble lustrado, pisos pino tea encerados, banderolas de abrir sistema Desplats, revestimientos extranjeros, instalación de campanillas y luz eléctrica con llaves y toma corriente Hart, distribuídos en 4 circuitos, servicio de agua caliente, mosaicos norteamericanos y todo aquello que significa el más completo adelanto en las grandes construcciones modernas de lujo. Puede visitarse de 9 á 11 y de 2 á 4. Títulos perfectos. Informes 351 San Martín 361.—BRAVO BARROS y Cía. m18

BRAVO BARROS & Cía.

LOS TERRENOS DE MIHANOVICH

EL CONVENIO CON LA MUNICIPALIDAD

En la ciudad de Buenos Aires, á diez y nueve dias del mes de Noviembre de mil novecientos diez, el Doctor Joaquin S. de Anchorena, Intendente Municipal, por una parte, y la Señora Sara, Estrada de Villate, Doctor Federico Pinedo, Don Félix Olmos, la Sucesión Goyena, y Don Nicolás Mihanovich, por la otra, han acordado celebrar los siguientes convenios ad-referendum de la Comisión de Tasaciones y del H. Consejo Deliberante, con el objeto de facilitar la apertura de la calle Arroyo, desde Carlos Pellegrini á Esmeralda y Juncal, con un ancho de trece metros ochenta y cinco (18.m85) y de acuerdo en un todo con el plano que se acompaña.-

1g)- La Señora Sara E. de Villate vende á la Municipalidad las dos casas de su propiedad ubicadas en la calle Cárlos Pellegrini números 1401 y 1411, con una superficie total de ochocientos veinte y seis metros cuadrados (826.60 m2) más ó menos, que obstruyen la prolongación de la calle Arroyo en ese punto, por la suma de trescientos treinta mil pesos moneda nacional ($ 330.000 m/n).-

2g)- El Dr. Federico Pinedo cede novecientos sesenta y cinco metros con veinte decímetros cuadrados (965.20 m2) de terreno de su propiedad necesaria para la apertura de dicha calle Arroyo entre Carlos Pellegrini y Suipacha, recibiendo en cambio de la Municipalidad, por toda compensación, los dos sobrantes de terreno de forma triangular compuestos, uno de ciento sesenta y cuatro metros cuadrados (164.00 m2) y otro de treinta y ocho metros con ochenta decímetros cuadrados (38.80 m2) que resultarán despues de la adquisición de las dos fincas de la Señora Estrada de Villate, ya mencionadas, y la exoneración de los derechos de edificación que corresponde á todos los edificios que se construyan en ambos frentes de la nueva calle.-

3g)- El Señor Félix E. Olmos cede á la Municipalidad una superficie de terreno compuesta de seiscientos cuarenta y seis metros cuadrados (646.00 m2) para apertura de la calle Arroyo entre Suipacha y Esmeralda, recibiendo en cambio de la Municipalidad, por toda compensación, la cantidad de cien mil pesos moneda nacional ($ 100.000-m/n) ó bien la exoneración de los derechos de edificación sobre la linea de la nueva calle, á opción del Señor Olmos.-

4g)- La Sucesión Goyena cede á la Municipalidad una fracción del terreno de su propiedad de la calle Suipacha, lindera con la anterior, y compuesta de una superficie de trescientos dos metros con cuarenta decímetros cuadrados (302.40 m2) recibiendo en cambio de la Municipalidad, por toda compensación, la cantidad de ciento veinte mil pesos moneda nacional ($ 120.000 m/n) en concepto de indemnización y perjuicios causados al resto de la propiedad.-

5g)- El Señor Nicolás Mihanovich cede á la Municipalidad una superficie de terreno de mil setecientos treinta y nueve metros con veinte decímetros cuadrados (1739.20 m2) en cambio de los derechos de edificación que correspondan á los edificios que se construyan sobre los dos frentes de dicha calle Arroyo, incluso los dos lotes que forman las esquinas de Juncal sobre un lado y Esmeralda sobre la otra.-

6g)- La Municipalidad se obliga, por su parte, á hacer las gestiones necesarias para proceder á la expropiación de la finca del Señor Peyrredón, que se encuentra afectada por la apertura de la mencionada calle Arroyo.-

En prueba de conformidad se firman seis ejemplares de un mismo tenor.-

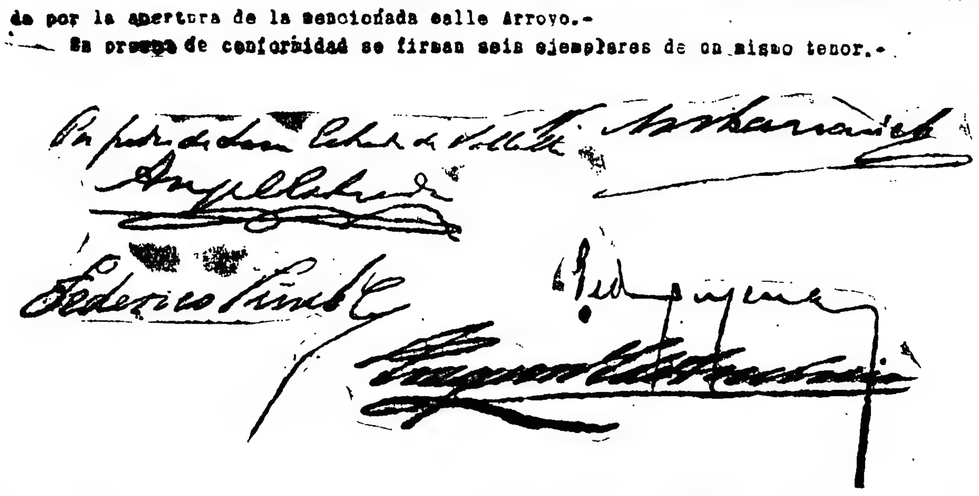

Expediente 3198-M-1910-

RESOLUCION

Art° 1°- Apruébase el Convenio que corre á f.1 de este Expediente celebrado entre el D.E. y los Señores Dr.FEDERICO PINEDO, Sra.SARA E.DE VILLATE,Don FELIX OLMOS,SUCESION GOYENA y Sr.NICOLAS MIHANOVICH por el cual estos Señores venden á la Municipalidad varias fracciones de terrenos de sus propiedades necesarias para la apertura de la Calle ARROYO de CARLOS PELLEGRINI á ESMERALDA y JUNCAL, con un ancho de trece metros,ochenta y cinco centimetros y de acuerdo con los planos que acompaña á f.5 de este Expediente.

Art° 2° El gasto que demande el cumplimiento de la presente,se imputará ál Inciso 32 Partida 12 del presupuesto del año próximo.-

Art° 3° Comuníquese, etc.

Sala de la Comisión,Diciembre siete de mil novecientos diez.-

Firmados:

José Guerrico J.A.Boeri M.Palacios

Julio Dormal Florentino Achille.

Diciembre 9/1910.-

Habiendo el H.Consejo aprobado en Sesión de la fecha el dictamen que antecede comuníquese al D.E. y acumúlese los antecedentes.

Firmados: Soll

A.Ruiz Rivas.

Diciembre 14/1910.-

Promúlguese.-)

Firmado: Anchorena

J.Matti.-

LA CUADRILLA MUNICIPAL ABRIENDO LA CALLE ARROYO

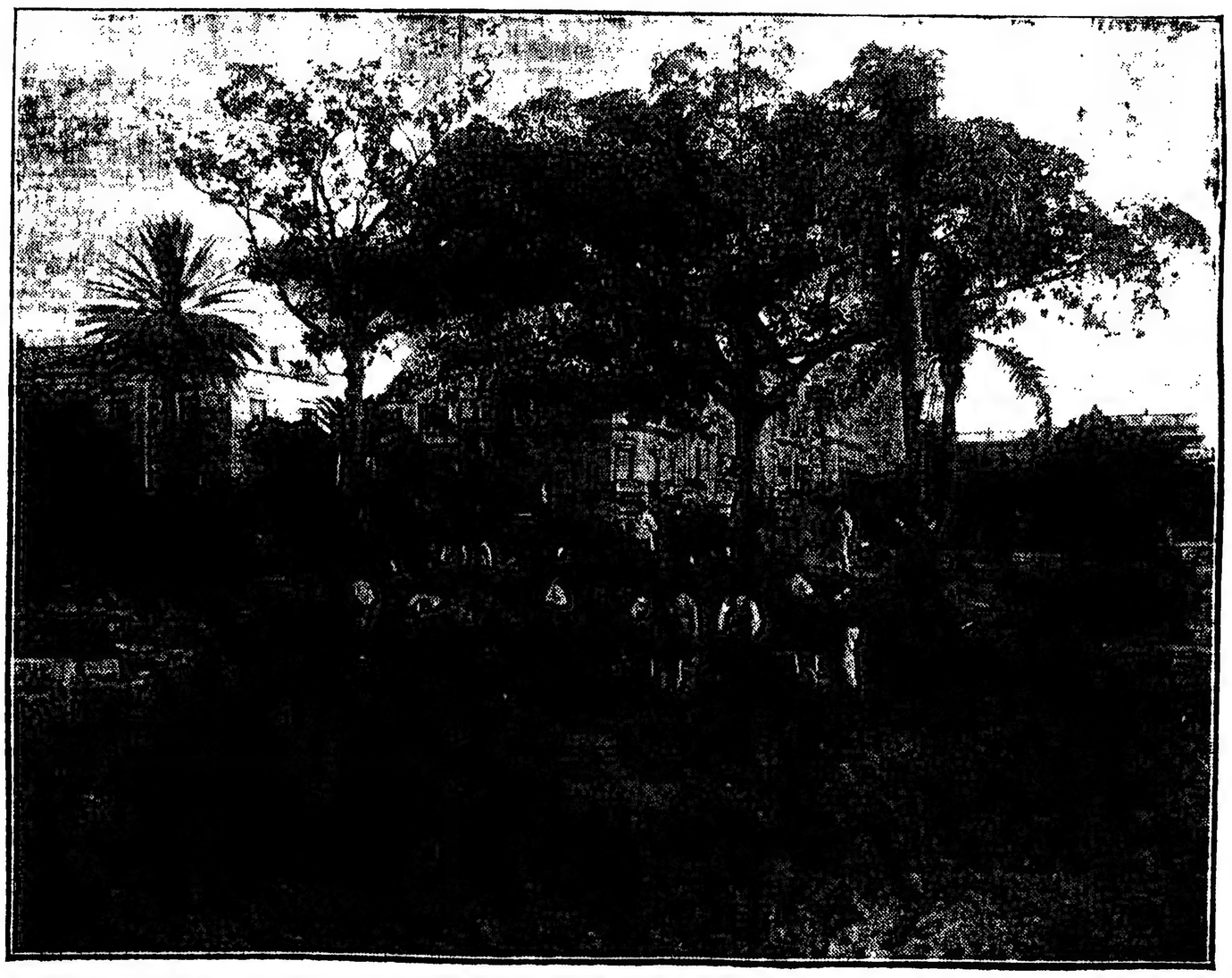

BRAVO BARROS & Cía.

BRAVO BARROS & Cía

SOLIS 611-19 — EDIFICIO moderno, recién terminado, que comprende dos casas de negocio en la planta baja y ocho departamentos distribuídos en 4 pisos altos. Renta anual $ 17.300. Base, $ 110.000 debiendo continuar el comprador con una hipoteca de $ 45.000 en cédulas argentinas.

EL JUEVES 16 de Marzo á las 3 p. m. en nuestro hall, 351 San Martín 361. 13v29 por 13v39 con un martillo en contra en el costado Norte de 1v03. Contrafrente 12v35. Ad corpus.

PLANTA BAJA: Dos casas para negocio, con salón, patio, cocina y dependencias.

PISOS ALTOS: Ocho departamentos dos en cada piso, cada uno con vestíbulo, 4 habitaciones, baño, cocina á gas, pieza de servicio y patio de mosaico. Construcción á todo costo. Ascensor de roble. Visítese de 2 á 5. Títulos perfectos. Informes 351 San Martín 361.—BRAVO BARROS y Cía. m8

BILLINGHURST 236. — A dos cuadras de Rivadavia y á 5 del Once. Edificio sólido, para renta. Base, $ 22.000.

EL DOMINGO 12 de Marzo á las 5 en la misma propiedad. 10 varas por 44 varas en un costado y 46 varas en el otro. Ad corpus. 9 piezas y dependencias, cielos rasos de yeso, en parte, patios de mosaico, pisos de madera, fondo. Títulos perfectos. Informes 351 San Martín 361.—BRAVO BARROS y Cía. m5

*URUGUAY 642 y 656, EN*tre Viamonte y Tucumán, frente al palacio de justicia, sobre la plaza Lavalle y el teatro Colón, entre grandes edificios modernos. Cuatro casas en terrenos con superficies de 221 á 578 varas cuadradas. Venta por liquidación de negocio, sin base alguna, á tanto la vara.

EL JUEVES 16 de Marzo, á las 3 p. m., en nuestro hall, 351 San Martín núm. 361.

Lote 1: Uruguay 642—9.87 varas por 28.98 varas en línea quebrada, con dos martillos uno en contra y otro á favor. Superficie, 253.02 varas cuadradas. Sala, comedor, cuatro piezas, otra en altos y dependencias.

Lote 2: Uruguay 644—8.12 varas por 28.35 varas en un costado con un martillo en contra en el otro. Superficie 221.88 varas cuadradas. Igual distribución que la anterior.

Lote 3: Uruguay 654—9.87 varas por 55.50 varas y 8 varas en el contrafrente. Superficie 558.74 varas cuadradas, ocho piezas, dos más en altos, baño y cocina.

Lote 4. Uruguay 656—9.87 varas por 59.50 varas y 9.58 varas en el contrafrente. Superficie 578.39 varas cuadradas. Igual distribución que la anterior. Títulos perfectos. Informes y planos, 351 San Martín 361.—BRAVO BARROS y Cía. m5

LA ANTIGUA QUINTA DE Uportal. — En el Caballito, Avenida Rivadavia, frente mismo á la quinta de Lezica. A una cuadra al Este de la Avenida José María Moreno y á 3 al Oeste de las Avenidas La Plata y Río de Janeiro. El cómodo edificio de altos, en terreno de 1816 varas cuadradas. Sin base, 1|3 parte al contado, 1|3 parte á un año y 1|3 parte á dos años de plazo con garantía hipotecaria y 7 por ciento de interés por semestres anticipados.

EL DOMINGO 19 de Marzo, á las 4 de la tarde, en la misma propiedad 21v13 á Rivadavia por 85v83 al Pasaje, 86v03 en un costado y 21v13 en el otro.

PLANTA BAJA — Sala, escritorio, comedor con estufa, antecomedor, corredor con azulejos y espejos, dos piezas y toilette.

PISO ALTO — Cinco habitaciones, terraza y [illegible]

MANSARDA — Tres piezas y baño. [illegible] ... Títulos perfectos. [illegible] Informes y planos 351 San Martín 361 ó Avenida Rivadavia 6837.—BRAVO BARROS y Cía. m5

*BOEDO 1730 — A DOS CUA*dras de la Avenida [illegible] y á 4 del Parque de los Patricios. Buena casa de [illegible] bien distribuída [illegible] Mitad al contado y mitad á [illegible] años de plazo con garantía hipotecaria y 8 por ciento de interés [illegible] anticipados.

[illegible] 12 de Marzo, á las 3 [illegible] propiedad. 10 varas por [illegible]. Zaguán, escalera de [illegible] de mayólica [illegible] Sala, 2 piezas [illegible] cocina, dos piezas en altos [illegible] con galería, pileta para [illegible] Frente piedra artificial [illegible] pisos pino tea y [illegible] de cedro y cal [illegible] perfectos. Informes 351 San Martín 361.—BRAVO BARROS y Cía. m5

EL MERCADO MODELO [illegible] calle [illegible] esquina [illegible] adoquinado [illegible] de Barracas [illegible] 71 puestos en el [illegible] $ 5 de renta diaria [illegible] Base pesos [illegible] mitad al contado y mitad á [illegible] con garantía hipotecaria [illegible] por semestres [illegible]

[illegible] de Marzo á las 3 [illegible] hall [illegible] San Martín 361 [illegible] 52v65 [illegible] 61v34 en el [illegible] Ad corpus. Al frente sobre [illegible] calles existen 16 negocios. En el [illegible] hay 6 pabellones con 10 puestos [illegible] otro con 11 puestos. Los pabellones son de hierro con [illegible] de mármol, techos de cinc [illegible] toldos [illegible] para aguas servidas y piletas [illegible] asfalto. Existe además una pieza [illegible] residuos, otra para limpiar [illegible] un departamento con un cuarto [illegible] piletas, otro cuarto con motor [illegible] dos piezas en altos para [illegible] un depósito de hierro de 15.000 [illegible] otro departamento con mingitorios [illegible] servicio de cloacas [illegible] La construcción es solidísima [illegible] dos portones [illegible] con entrada para carros [illegible] de piedra [illegible] Títulos perfectos. Informes 351 San Martín 361.—BRAVO BARROS y Cía. m9

*EN PLENO CENTRO DE Bel*grano [illegible] A cuadra y media del [illegible] edificio de altos [illegible] de una gran casa [illegible] comodidades distribuídas en terreno de 698 varas cuadradas. Base $ 60.000. 1|3 parte al contado, 1|3 parte á un año y 1|3 parte á dos años con garantía hipotecaria y 8 [illegible] de interés anual por semestres anticipados.

EL JUEVES 16 de Marzo á las 3 [illegible] nuestro hall 351 San Martín [illegible] varas. Ad corpus.

PLANTA BAJA [illegible] hall, sala [illegible] comedor, cuarto de baño, cocina y dos [illegible] para servicio.

PISO ALTO: Vestíbulo, cinco dormitorios [illegible] cochera [illegible] piezas para servicio. Jardines [illegible] Informes [illegible] Cabildo 1978.—BRAVO BARROS y Cía. m9

EN TEMPERLEY — UNA casa y 7 lotes de terreno con frente á la avenida Necochea (camino real) y las calles Avellaneda, La Paz y Vicente López. A 6 cuadras de la avenida Meeks del tranvía eléctrico y de la estación del ferrocarril entre un núcleo importante de casas quintas. Base $ 2.500 la casa y $ 2 la vara, los lotes.

EL DOMINGO 12 de Marzo, á las 3 p. m. en las mismas propiedades.

CASA: 10 varas por 67v55, dos piezas, corredor, cocina de madera, pisos de [illegible], árboles frutales [illegible]

[illegible] lotes de 10 á 20v63 de frente por 24v72 á 67v55 de fondo y [illegible] 273 á 573 varas cuadradas [illegible] Títulos perfectos. Escrituras por la oficina de don Alberto Gutiérrez. Informes y planos 351 San Martín 361 ó en Lomas Avenida Meeks 66.—BRAVO BARROS y Cía. m5

CASA EN EL CABALLITO— Calle Vírgenes 1016. Entre Pujol y Espinosa. Buena casa de familia. Base, 11.000 $. 1|2 al contado y 1|2 á un año de plazo, con garantía hipotecaria y 7 1|2 o|o de interés, por semestres anticipados.

EL DOMINGO 12 de Marzo, á las 3, en la misma propiedad. 10 varas por 29v65. Ad corpus. 3 dormitorios, una pieza grande en el fondo, baño y cocina con azulejos, pieza de servicio y dependencias. Buena construcción. Pared al frente, galería, techos bovedilla, pisos pino tea y mosaico, pozo con bomba y depósito de agua y cañería para gas. Títulos perfectos. Informes, 351 San Martín 361.—BRAVO BARROS y Cía.

*LUJOSA CASA-HABITA*ción.—Morelos 48-54. A media cuadra de la Avenida Rivadavia. Edificio de sub-suelo, 2 pisos y mansarde de elegante arquitectura y esmerada construcción, distribuído con todo acierto y confort. Base $ 55 000

EL DOMINGO 12 de Marzo, á las 5 de la tarde, en la misma propiedad. 20 varas de frente por 27v98 en un costado, 27v81 en el otro y 20v05 en el contrafrente. Ad corpus.

PRIMER PISO — Escalinata de mármol, hall, escritorio, sala, comedor y terraza.

PISO ALTO—4 dormitorios y baño. En el mansard, 2 piezas más y baño. Subsuelo: tres piezas, cocina y antecocina. Elegante frente piedra artificial, cielorrasos de yeso, pisos pino tea y mosaico, jardín. Entrada independiente para automóvil. En el fondo, dos piezas, baño, garage, depósito y molino. La cocina económica y las instalaciones de baño no entran en la venta. Títulos perfectos. Informes 351 San Martín 361, y Rivadavia 6837.—BRAVO BARROS y Cía.

"LA VIRGINIA", EN LOMAS

La preciosa casa-quinta Avenida Meeks 504. Con tranvía eléctrico al frente, y á su alrededor, todo lo más significativo y aristocrático de la localidad. Edificio moderno, amplio y confortable construído con materiales de primera calidad y distribuído con todos los detalles requeridos para vivir con lujo y comodidad. Base, $ 22.500, 40 por ciento al contado y el resto en tres cuotas iguales, á 1, 2 y 3 años de plazo con garantía hipotecaria y 7 por ciento de interés anual, por semestres adelantados.

EL DOMINGO 12 de Marzo, á las 5 de la tarde, en la misma propiedad. 15v02 por 68v01. Ad corpus. Vestíbulo, hall, sala, comedor, 4 dormitorios, baño, cocina, cuarto lavar, pieza servicio, zótano, pasillos y jardín. Construcción en cal, cielorrasos de yeso, pisos pino tea, celosías y carpintería de pino y cedro, aguas corrientes y luz eléctrica. Títulos perfectos. Informes, 351 San Martín 361, ó en Lomas, Avenida Meeks 66.—BRAVO BARROS y Cía.

TERRENOS

*CENTRO de MAR del PLA*ta. En el macizo central del balneario 3 lotes de notables dimensiones en las calles Alberti y Tucumán, lindando con la quinta del señor Varangot. A tres cuadras de la plaza Colón, á igual distancia de la nueva estación del F. C. y próximos al paseo General Paz y á la playa. Base $ 23 la vara. Mitad al contado y mitad á 1 año de plazo con garantía hipotecaria y 5 o|o de interés por semestres adelantados.

EL VIERNES 17 de Marzo á las 3 en nuestro hall, 351 San Martín 361. Dos lotes de 10 varas por 50 sobre Alberti, macadamizándose y uno de 15 varas por 40 sobre Tucumán que en breve será asfaltada siendo el pago de ambos pavimentos por cuenta de los compradores. Títulos perfectos. Escrituras por la oficina del señor Vicente Etcheverry. Informes y planos, 351 San Martín 361.—BRAVO BARROS y Cía. m8

*LO MEJOR DEL CABALLI*to. Los terrenos de la antigua quinta de Uportal. Con frente á la Avenida Rivadavia 4913 á la calle Yerbal y á la Vía [illegible] A una cuadra de la Avenida José María Moreno y á tres al Oeste de las Avenidas La Plata y Río de Janeiro y frente mismo á la quinta de Lezica. Venta en diez lotes [illegible] 468 á [illegible] vara cuadrada [illegible] sin base. 1|3 parte al contado, 1|3 parte á un año y 1|3 parte á dos [illegible] con garantía hipotecaria y 7 o|o de interés, por semestres adelantados.

EL DOMINGO 19 de Marzo á las 4 de la tarde en los mismos terrenos [illegible] con frente á Rivadavia y 8 á Yerbal [illegible] 9v09 á 16v42 de frente por [illegible] de fondo [illegible] lote 3 tiene [illegible] con salón, los piezas [illegible] 8 tres piezas, galpón y [illegible] gran galpón de [illegible] Todos tienen plantas de [illegible] árboles antiguos de gran [illegible] Se entregarán en seguida [illegible] Títulos perfectos [illegible] dentro de los 20 días [illegible] oficina de don Andrés [illegible] Informes y planos 351 San Martín 361 ó Rivadavia 6837.—BRAVO BARROS y Cía. m5

*JUDICIAL — EN SAN ISI*dro.—20.613.06 m. c. (27.492.08 v. c.) [illegible] á 6 cuadras de la estación [illegible] 12 de San Isidro y sobre la nueva estación proyectada por el ferrocarril Central Argentino con frente al bulevar 25 de Mayo, macadamizado, próximos á la barranca [illegible] de la Plata y en [illegible] para [illegible] y de inmediato y seguro porvenir. Justa sólo cuadra y media de la Avenida Santa Fe. Para una gran residencia veraniega ó bien para especular dividiéndolo en fracciones menores [illegible] te á la calle que es el camino directo de la Avenida Santa Fe á la estación Punta Chica y que por ley debe ser adoquinada. Juez doctor Juárez Celman, secretario Saguier, testamentaría de don Andrés A. Llobet. Base pesos 0.37 los 75 de pesos cuadrados, ó sea la vara cuadrada.

EL SABADO 11 de Marzo á las 3 de la tarde en nuestro hall 351 San Martín 361. La superficie á vender es la que existe dentro de cercos, pues el título indica mayor cantidad. El terreno linda con la quinta de don Manuel Peñaña y calle por medio con las de Miguens y Belaustegui (hoy Malmi). Hay dos poblaciones de poca importancia. Seña, 8 por ciento. Comisión, 2 por ciento. Informes y planos, 351 San Martín 361.—BRAVO BARROS y Cía.

LAS LOMAS DE BERNAL— En mensualidades. Entre Bernal y Quilmes. A una cuadra de la estación radiográfica de la Compañía Marconi. 7 manzanas divididas en 176 lotes de todas dimensiones. Dan frente á las calles 11 de Septiembre, San Martín, Moreno, Lavalle, Brown y otras. Quedan á 6 cuadras de la estación Bernal del F. C. S. Paraje alto y pintoresco, con preciosa vista al río de la Plata, circundadas por un núcleo de casa-quintas y construcciones modernas. Base, pesos 1 la v. c., pagadero en mensualidades con títulos definitivos en seguida y posesión inmediata. Con 3 pesos al mes puede comprarse un lote.

EL DOMINGO 12 de Marzo, á las 3 en los mismos terrenos. Los lotes son de forma regular y las superficies varían entre 256 y 804 v. c. La venta se hará en 80 cuotas pagaderas en la siguiente forma: 3 en el acto del remate, 5 al escriturar y las 72 restantes en 72 mensualidades pagaderas en el Banco de la Provincia de Buenos Aires. Las escrituras deberán otorgarse por ante la oficina del señor Juan C. [illegible] y Boneo. El día del remate saldrá de Constitución á las 2.40 un tren expreso gratis. Títulos perfectos. Informes y planos, 351 San Martín 361, ó en Lomas Avenida Meeks 66.—BRAVO BARROS y Cía.

*EN PLENO CENTRO DE LO*mas. El negocio mejor y más interesante que puede hacerse en el corazón del pueblo. Ocho lotes de terreno de diversas dimensiones con frente á las calles Gorriti, España é Italia, á pocos metros de la calle Laprida, de los tranvías eléctricos y de los Bancos de la Provincia y Español (este último próximo á inaugurarse) á una cuadra de la Avenida Meeks y á una y media de la estación del ferrocarril. A su frente tienen pavimento de piedra, aguas corrientes y luz eléctrica y á su alrededor el núcleo más importante de casas de familia y de comercio. Venta como judicial, por división de condominio, sin base, ni restricción alguna, 20 por ciento al contado y el resto en cuatro cuotas semestrales con garantía hipotecaria y 6 por ciento de interés anual por semestres anticipados.

EL DOMINGO 12 de Marzo, á las 4 de la tarde en los mismos terrenos. La división comprende 8 lotes, uno en la esquina de España y Gorriti, 3 sobre España, 3 sobre Gorriti y uno sobre Italia. Miden de 10 á 15v28 de frente por 24v34 á 68v01 de fondo y superficies de 268 á 815 v. c. Títulos perfectos. Escrituras por la oficina de don Manuel Ferreira. Informes y planos 351 San Martín 361 ó en Lomas, Avenida Meeks 66.—BRAVO BARROS y Cía.

TERRENOS EN FLORES — Un lote en la esquina de Láutaro y Castañares, y otro sobre la calle Curapaligüe, entre Castañares y Zelarrayán. A una cuadra de la Avenida Carabobo y á 4 del Parque Chacabuco. Venta resuelta sin base, mitad al contado y mitad á uno ó dos años, con garantía hipotecaria y 7 por ciento de interés, por semestres adelantados.

EL DOMINGO 12 de Marzo, á las 4, en los mismos terrenos. Los lotes miden de 10v40 y 20 v. de frente por fondos proporcionados. Títulos perfectos. Informes y planos 351 San Martín 361 y Rivadavia 6837.

ESQUINA EN LINIERS. — Calles Bynon y Bueras. Dos lotes de buenas dimensiones. En el centro mismo del pueblo. A una cuadra de la iglesia, de la estación del ferrocarril. Sin base, para vender resueltamente. 1|3 parte al contado, 1|3 parte á 6 meses y 1|3 parte á 12 meses de plazo con pagarés hipotecarios y 7 por ciento de interés, por semestres anticipados.

EL DOMINGO 12 de Marzo, á las 4, en los mismos terrenos. Miden 10 y 17v50 de frente por 27v50 de fondo. Títulos perfectos. Escrituras por la oficina del señor Vicente Rodríguez. Informes y planos, 351 San Martín 361.—BRAVO BARROS y Cía. m5

*EN LA QUINTA DE TERRA*rosa.—Por mensualidades, $ 6 v. c. 50 en un lote, con frente á la calle Vírgenes entre Pujol y Espinosa. A una cuadra del adoquinado y de la Avenida San Martín, con doble vía de tranvías eléctricos. Base, $ 2.630.55, pagaderos en 39 mensualidades de $ 67.45. El excedente hasta el precio de compra, al contado.

EL DOMINGO 12 de Marzo, á las 3 de la tarde, en el mismo terreno 10 varas por 39v65. Títulos perfectos. Informes y planos, 351 San Martín 361, ó Rivadavia 6837.—BRAVO BARROS y Cía.

35 lotes centrales
para edificar

Con frentes á las calles Estados Unidos, Castro Barros y Castro. Son los lotes más lindos y más adaptables á la edificación, con adoquinados y tranvías eléctricos.

Quedan entre los bulevares Independencia y Europa y en el corazón de un gran barrio.

Venta sin base, cuarta parte al contado y el resto en 6 cuotas semestrales.

El Domingo 19 de Marzo

A las 4, en los mismos terrenos

Bravo Barros & Cía.

ESTADOS UNIDOS, CASTRO Barros y Castro. A plazos 18.300 varas cuadradas en 35 lotes de 208 á 2408 varas cuadradas en el centro mismo de uno de los barrios de más animación en la metrópoli. A 60 varas de la avenida C. Calvo y á 1 cuadra de la avenida Independencia. Son los únicos terrenos que pueden ofrecerse en esa situación incomparable. Venta resuelta sin base, pudiendo pagarse el precio cuarta parte al contado y el resto en 6 cuotas semestrales con garantía hipotecaria y 7 o|o de interés anual por semestres anticipados.

EL DOMINGO 19 de Marzo á las 4 p. m. en los mismos terrenos. La división comprende 10 lotes de 213 á 591 varas cuadradas con frente á Estados Unidos, 13 lotes de 227 á 618 varas, con frente á Castro Barros y 12 lotes de 208 á 2408 varas, con frente á Castro. Tienen adoquinado pago y vereda de mosaico al frente. Para casas de familia, de negocio ó de renta, no hay otros que reunan tan excelentes condiciones. Se entregarán en seguida, medidos y amojonados. Títulos perfectos. Escrituras dentro de los 20 días del remate por la oficina de don Julio Guyot donde pueden examinarse los títulos. Informes y planos 351 San Martín 361.—BRAVO BARROS y Cía.

JUNCAL, Esmeralda, A [illegible] y Paseo de Julio [illegible] 20.500 varas cuadradas [illegible] Venta por orden de su propietario señor [illegible] sin base [illegible] pagarse [illegible] á 5 años de plazo con garantía hipotecaria [illegible] de interés anual [illegible] Títulos perfectos. Escrituras por la oficina de don Carlos Vatanuel. Planos á don Nicolás Mihanovich, Cangallo y 25 de Mayo, á la oficina de tierras de Volpi y Cía. (B. Mitre 2[illegible]) ó á nuestra casa 351 San Martín 361.—BRAVO BARROS y Cía.

EL PUEBLO "SAN EMILIO" Con cédulas y á plazos. El saldo de los terrenos que rodean la estación San Emilio del F. C. del Oeste. En el partido de Los Toldos, á 50 minutos de la ciudad del Bragado. Tierras aptas para todo destino, con agua á 4 y 5 metros. Liquidación final, en lotes de quintas y solares.

EL DOMINGO 26 de Marzo á las 3 en el hotel Goyena en Los Toldos.

Solares 31 manzanas divididas en lotes con superficies hasta de 16.900 m. c. Base 5 centavos el metro cuadrado, mitad al contado y el resto en 12 mensualidades sin interés.

Quintas 29 lotes con superficies de 1 á 14 hectáreas y 2 fracciones de 59 hectáreas cada una. Base de $ 120 á $ 400 la hectárea, con cédulas nacionales y á plazos. En el pueblo la edificación se desarrolla constantemente. Cuenta ya con escuela, destacamento de policía y casas de negocio de distintos ramos. Para visitar los terrenos hay coches en la estación San Emilio á disposición de los interesados. Títulos perfectos. Escrituras en Los Toldos, por la oficina de don J. Bustos. Informes y planos 351 San Martín 361.—BRAVO BARROS y Cía.

CAMPOS

PUEBLO y Colonia Atanasio Ceballos. A 4 años de plazo 2.500 hectáreas en lotes de solares, quintas y chacras rodeando la estación Spiluzzi (próximamente Ceballos), del ramal del ferrocarril Oeste de Roberts á Ingeniero Luiggi. En la sección 1a de la Pampa Central. A 3 leguas al E. de la estación Chanilao y compárense de los FF. CC. Pacífico y Oeste, y á 4 leguas al Oeste de la estación y pueblo Intendente Alvear. Son tierras superiores de gran capacidad agrícola que las hace inmejorables para el cultivo de cereales, con agua dulce y cristalina á 4 y 5 metros, sin tosca en toda su extensión. Venta amplia y liberal, con opción y sin base. 20 por ciento al contado y el resto á 1, 2, 3 y 4 años de plazo con garantía hipotecaria y 6 o|o de interés por semestres anticipados.

EL DOMINGO 1[illegible] de Marzo á la 1 p. m., sobre los mismos terrenos, (aunque llueva). La división comprende 22 manzanas divididas en solares de 800 á 1.500 mts. cds., 11 quintas con superficies de 1 á 20 hectáreas y 45 chacras de 10 á 129 hectáreas, todas las fracciones con frente á calles. Se dará posesión inmediata. Hay varios retazos sembrados de alfalfa. En el lote C de la chacra 6, existe una población de material, galpón y molino. El perímetro del campo está alambrado. La cosecha del corriente año ha dado resultados excelentes y se la considera como la mejor de la región. Para el remate saldrá un coche-dormitorio reservado del Once de Septiembre y correrán trenes especiales desde Bragado (vía Lincoln), desde Huinca Renancó (vía Cha Ñao) y desde Pico (también por Chanilao). De los trenes regresarán á su destino una vez terminado el remate. Los concurrentes deberán mostrar de sus correspondientes boletos. En la estación Ceballos se servirá un almuerzo campestre. Títulos perfectos. Está listo y en orden. Escrituras por la oficina de don Alberto Domínguez. Solicítense informes, planos y horarios para los trenes especiales en nuestra casa 351 San Martín 361.—BRAVO BARROS y Cía.

Pueblo "AGUAS BUENAS" — Entre las estaciones Mariano Miró y Van Praet del F. C. O. Habiendo quedado un saldo de 1.200 hectáreas de lotes de pueblo, quintas y chacras se venderá particularmente en las condiciones del remate, es decir, á 8 años de plazo con excepción de los solares de pueblo y pequeñas quintas que sólo se venden al contado. El campo es todo parejo sin tosca, con agua dulce y especial para alfalfa. Los interesados pueden dirigirse en Mariano Miró á Aguas Buenas, al señor Juan Inchauregui quien facilitará la inspección del campo ó á nuestra casa, 351 San Martín 361.—BRAVO BARROS y Cía. v15

*"SAN FRANCISCO" en Lin*coln. En uno de los partidos más reputados del centro de la provincia de Buenos Aires. 2.500 hectáreas divididas en 32 lotes de 50 á 109 hectáreas de campo virgen, suavemente ondulado con abundantes pastos tiernos y agua buena á poca profundidad. A 1 legua de la estación Zavalía, á 3 de Los Toldos y á 6 de Lincoln y entre una numerosa red de ferrocarriles que lo pone en continua comunicación con todos los principales centros y mercados de consumo. Para toda aplicación agrícola, como asimismo para cabañas, invernadas ó granjas, son excelentes. Venta resuelta con opción amplia. Base, $ 200 la hectárea pudiendo pagarse el precio, 30 o|o al contado y el resto en cuatro cuotas iguales á 1, 2, 3 y 4 años de plazo, con garantía hipotecaria y 7 o|o de interés pagadero por semestres anticipados.

v12m

EL DOMINGO 13 de Marzo, á las 2 en Lincoln, en el Hotel Argentino, de don Angel Regalini. Lindan en conjunto con los señores Quirno Costa, herederos de Francisco Novo, Domingo Calso, Liborio Tisseira, Juan Gamundi y Nicolás Monzón. Alambrado en su perímetro. Tiene algunas divisiones interiores, casa principal con todas sus dependencias y un extenso monte de forestales. Dedicado á ganadería, sin contratos. Se entregará en seguida. Los molinos de los lotes 10 y 19 no se incluyen en la venta. Se visita por Los Toldos dirigiéndose allí al cochero Juan García, quien conoce el campo. En los planos figura á nombre de Francisco Sosa. Títulos perfectos. Escriturar en esta capital ó en Lincoln por la oficina de don Alberto Toscano. Informes y planos, 351 San Martín 361.—BRAVO BARROS y Cía. f23

*"LOS HUAICOS", EN GE*neral Arenales. En la región de las tierras más famosas y preferidas del centro Norte de la provincia de Buenos Aires 1.350 hectáreas de riquísimos campos, en tres lotes de 213 á 658 hectáreas. Entre los partidos de Pergamino, Colón, Rojas y Junín. Tierras de sobresalientes condiciones para toda aplicación, con agua dulce de 4 á 5 metros. Indicadas á agricultura con inmejorables resultados. A 40 cuadras al Sur de la estación y pueblo de General Arenales y cruzadas por las vías del ferrocarril al Pacífico y los caminos generales de Arenales á Junín y Ascensión. Entre un núcleo importante de valiosos establecimientos y grandes colonias que dan realce y significación á la zona. En comunicación rápida y económica con los grandes mercados de consumo. Actualmente se está construyendo una línea férrea á San Nicolás que pasa por uno de los costados del campo facilitando de una manera ventajosa la directa colocación de sus productos en ese importante puerto comercial. Para cabañas, granjas modelos ó para toda explotación agrícola es lo que reune más sobresalientes condiciones en esa situación excepcional. Venta con alambrados, poblaciones y todo género de mejoras. Base, pesos 200 la hectárea. Mitad al contado y mitad á 2 ó 3 años, con hipoteca á oro al 8 por ciento de interés, pagadero por semestres anticipados.

EL MARTES 14 de Marzo, á las 3, en nuestro hall 351 San Martín 361. Linda en conjunto con los señores Guillermo Hann, M. y P. Lima y Urquiza. Cercado en su perímetro con 8 hilos de alambre especial galvanizado número 6; postes y varillones. Dos poblaciones principales, galpón de zinc, cochera, 6 divisiones interiores, dos pozos semisurgentes, molino con tanque, bebederos, monte de frutales y otras mejoras. Se entregará en seguida, listo para sembrar. Se visita por General Arenales donde hay facilidades. Títulos perfectos. Escrituras por la oficina de don Ireneo E. Collado. Informes y planos, 351 San Martín 361.—BRAVO BARROS y Cía. f25

LOS CAMPOS DE LAVALLE — El saldo del pueblo Falucho en la sección 1a de la Pampa, 4.000 hectáreas divididas en chacras, quintas y solares, rodeando las estaciones Falucho y Ricardo Lavalle del F. C. P. Entre Pico y Realicó, de la línea á Bahía Blanca á 3 leguas de Realicó y á 2 de Van Praet F. C. O. y entre una compacta red ferroviaria, que rápida y económicamente coloca los productos de estos campos en los grandes puertos de Buenos Aires y Bahía Blanca y en todos los mercados de consumo de la República. Tierras negras de inmensa capacidad productora, donde todos los cultivos crecen y se desarrollan con lozano vigor y exuberancia, produciendo el máximo de los rendimientos. Agua abundante y exquisita y pastos refinados en toda su extensión. Lindan con la colonia Río Bamba, cuya fama agrícola es reconocida en todos los puntos comerciales de la República y ocupan el centro mismo de esa región privilegiada. Venta en lotes de chacras, quintas y fracciones de pueblo con alfalfares, extensos alambrados y otras mejoras. Sin base por liquidación definitiva, con opción amplia y liberal, pudiendo pagarse el precio en la siguiente forma: en las chacras el 25 o|o al contado y el resto en 3 cuotas iguales á 1, 2 y 3 años de plazo con garantía hipotecaria y 7 o|o de interés anual pagadero por semestres anticipados, y las quintas y solares 1|2 al contado y mitad á un año con garantía hipotecaria y 7 o|o de interés anual también por semestres anticipados.

EL DOMINGO 19 de Marzo, á la 1 en la estación Falucho. Forman parte de los lotes 7 y 14 de la fracción A, de la sección 1a de la Pampa y lindan, vía de F. C. P. en medio, con la colonia Río Bamba y los establecimientos de Lavalle Molina y Pucheu. La división comprende solares de 800 á 1.360 m. c., quintas de 3 á 20 hectáreas y chacras de 20 á 150 hectáreas. Dichas superficies son hasta el eje de las calles. Algunos lotes tienen alfalfares y otras mejoras. El pueblo Falucho cuenta con importantes establecimientos comerciales y todas las ventajas requeridas para la vida del colono. Todo listo y en orden. Se entregarán inmediatamente. Títulos perfectos. Escrituras en Realicó por ante el escribano señor Oscar Díaz ó en Buenos Aires, por ante el mismo escribano en el registro del señor José Resta. Solicítense planos é informes completos en nuestra casa, 351 San Martín 361.—BRAVO BARROS y Cía. f19

"LA ATALAYA", EN LOS Toldos. Parte de los reputados campos de ese nombre. 959 hectáreas divididas en 22 lotes de chacra con superficies de 37 á 48 hectáreas. A 2 leguas al Norte de la estación Naón, á 2 1|2 al Este de Prieto y á 4 1|2 al Sur de Los Toldos y en el centro de una zona que goza de fama bien establecida. Tierras feracísimas, de sobresalientes condiciones para agricultura y muy especialmente para el desarrollo de la alfalfa, con agua excelente á poca profundidad. Venta sin base, para liquidar, pudiendo pagarse el importe: 1|3 parte al contado, 1|3 parte á un año y 1|3 parte á dos años de plazo con garantía hipotecaria y 7 o|o de interés anual por semestres anticipados.

EL SABADO 25 de Marzo (fiesta), á las 3, en el hotel Central, frente á la plaza Belgrano, en 9 de Julio. Lindan en conjunto con E. Thompson; F. Rodone; Delgado; F. Taboada; viuda de Olguín y Prieto y Pueyrredón. El perímetro exterior está alambrado en parte, habiendo además algunas divisiones interiores. El molino del lote 4 no se incluye en la venta. Se visitan por Los Toldos, dirigiéndose allí á los señores Martín Urquizo de la Torre y Cía. Títulos perfectos. Escrituras por la oficina de don Tomás Bravo. Informes y planos, 351 San Martín 361 —BRAVO BARROS y Cía. m8

EN PUAN Y SAAVEDRA — 4470 hectáreas de campo, inmejorable para agricultura y ganadería con tierras fertilísimas, pastos excelentes y agua dulce en toda su extensión, á 8 y 10 metros de profundidad. A legua y media al Oeste de la estación Tornquist y á menos de dos horas de la ciudad de Bahía Blanca. Con amplio frente al arroyo Sauce Chico y en medio de importantes establecimientos y grandes colonias en plena y próspera explotación. Venta en un solo lote. Base $ 246 000. Al contado.

EL MIERCOLES 22 de Marzo á las 3 p. m. en nuestro hall 351 San Martín 361. La fracción en venta comprende los potreros conocidos por Entre Ríos, Corrientes y Santiago Abajo y linda con Stroeder y Cía.; doctor Luis de Rossi; Francisco Maimó y el arroyo Sauce Chico. Está alambrado en todo su perímetro y dividido en tres potreros. Tiene valiosas poblaciones, galpón, puestos, molinos y otras mejoras. Se visita por la estación Tornquist. Seña 10 o|o. Comisión 2 o|o. Informes y planos, 351 San Martín 361.—BRAVO BARROS y Cía. m8

Los interesados pueden solicitar informes detallados á nuestra casa central, 351 San Martín 361, ó en nuestras sucursales en Flores, Avenida Rivadavia 6837; en Belgrano, Avenida Cabildo 1978; en Lomas de Zamora, 66 Avenida Meeks; en La Plata, calle 47 núm. 667; ó en el Rosario, calle San Martín 739.—BRAVO BARROS y Cía.

Mariano Arau

*30 LOTES ENTRE LA EN*senada y puerto de La Plata. En 80 mensualidades, sin interés. Dando frente á la Villa Albino Barrios, gran bulevar Colón, calle América y á la cañería de las aguas corrientes. Base. 10 $ el lote por mes. Situación inmejorable, pues distan solamente 300 metros del canal Oeste y del tranvía y á 700 metros de las estaciones Ensenada y dock central de los puentes levadizos, mercado, etc. Títulos perfectos. Posesión inmediata. Escrituras ante el escribano Atilio M. Vernetti, quien tiene los títulos á disposición de los interesados que quieran revisarlos. Dos mensualidades en el acto del remate y otras dos dentro de los 15 días.

MAÑANA DOMINGO 12 á las 4 de la tarde, sobre los mismos. Comisión, 2 por ciento á cargo del comprador. Por carteles con plano, á mi casa de remates Perú 175, Buenos Aires y diagonal 80 núm. 1075, La Plata. m8

CAMPO EN EL PARTIDO de Juárez, provincia de Buenos Aires, á 6 1|2 leguas de dicho pueblo y á 4 leguas de la estación Alzaga F. C. S. 1018 hectáreas de campo flor con aguada permanente, alambrado, inmejorable para ganadería y agricultura, alto, tierra arenosa negra, rica casi de pastos, conocido por de Juglimano. Señor Díaz. Linda con el arroyo del Pescado Castigado, Paula Díaz de Sutrez, Domingo Londa, sucesión de N. Canoi, Lejarde Burgass. A los que puedan interesar pasen á ver el referido campo que se halla libre de arrendatario desde el 31 de Diciembre próximo pasado. Y por consiguiente se encuentra en estado pastoso. Por campos linderos no tan buenos al que anuncio en venta, se paga de arrendamiento de 15 á 18 pesos por cuadra. Reconoce una hipoteca de $ 60.026 que vence dentro de 2 años interés 8 por ciento con la que cargará el comprador y se deducirá del precio. Base $ 110 la hectárea, sumamente módica. Pidan carteles con plano á mi escritorio Perú 175, capital federal, en donde tendrá lugar el remate.

EL MIERCOLES 24 de Marzo á las 3 de la tarde.—M. Arau. m11

A. Rodríguez Ortiz y Cía.

EN BANFIELD — 2 LOTES de terrenos de 11.55 por 59 varas cada uno, con frente á la calle Castro Barros entre las de C. Pellegrini y las vías del F. C. S. á una cuadra de Pavón con el tranvía eléctrico 102 de plaza Mayo á Temperley y á 3 de la estación Banfield, lindos lotecitos. Base 4 $ vara.

EL DOMINGO 12 de Marzo á las 5 p. m. Datos y planos á San Antonio 732, U. T. 714 Barracas. m9

Cosme Ferrazzo

*EN ADROGUE — BASE pe*sos 11.500. Casa calle Adrogué 127 compuesta de 3 piezas, cocina y demás servicio en terreno de 721 v. c., apto para levantar la gran vivienda de lujo por sus ubicaciones, á 1 cuadra de la estación y al lado del gran hotel recreo Las Delicias.

EL DOMINGO 12 de Marzo á las 3 p. m. sobre la misma, la venderé por cualquier cosa que pase de la base. Títulos perfectos. Seña 8 o|o. Comisión 2 o|o. Mayores datos, San Martín 486. m8

*BASE 1 peso v. c. EN 24 MEN*sualidades, 2 lotes. En Adrogué, calle España entre Francia y B. de Irigoyen, á 3 cuadras de la estación, á 2 del hotel Las Delicias, paraje alto y de mucho porvenir, rodeado de edificación.

EL DOMINGO 12 de Marzo á las 3.30 p. m. sobre los mismos terrenos con orden terminante de vender, por división de condominio. Planos y datos, San Martín 486. m9

Rodríguez y González

Sarmiento 735, Rosario de Santa Fe

*JUDICIAL — 25.795 HECTA*reas de campo en el Paraguay. Campo para agricultura, ganadería y explotación de bosques, ubicado en el departamento Villa Rica. Paraje denominado Tacuá Corá, muy próximo á Ajos y á la colonia Australia. Está encerrado entre límites naturales, ó sean los ríos Tobatiry y Tacuary que lo circundan. Está subdividido en 7 potreros naturales separados por otros tantos arroyos. La explotación de los bosques es fácil por tener muy buen camino carretero desde el campo hasta la estación del F. C. de Villa Rica. El F. C. proyectado de Asunción á Iguazú pasará por Ajos y Colonia 25 de Noviembre ó sea muy próximo de este campo. Actualmente se encuentra sin arrendamiento pudiéndose tomar posesión inmediata de él. Sin base. Venta ordenada por el señor juez federal del Rosario de Santa Fe en el juicio iniciado por el Banco de la Nación Argentina.

EL VIERNES 7 de Abril á las 4 p. m. en nuestro salón de ventas SARMIENTO 735, ROSARIO DE SANTA FE, procederemos á su venta de acuerdo con el edicto que se publica en los diarios "La Capital" y "El Mensajero" de dicha ciudad. Los señores Jorge Casaccia y Luis Dubrez tienen el derecho, según consta de escritura, de penetrar en el campo y talar el terreno en busca de minas, en cualquier tiempo. En el acto del remate 10 o|o de seña y 2 o|o de comisión á cargo del comprador. Por más datos á nuestro escritorio. m7

V. S. Vinelli y Hno.

San Martín 284

*61 QUINTAS EN RIO NE*gro. Pueblo Emilio Castelar, situado en el lote número 16, letra C, sección VI, compuestas de 50.000 varas más ó menos cada una. — Todas deslindadas y amojonadas, con canal proyectado, altura General Frías, pasando por "Ciudad Río Negro" á Puerto Pringles. La ubicación de estas quintas no puede ser mejor, pues están sobre el pueblo y próximas á la estación proyectada del F. C. de Bahía Blanca á Patagones; sabido es que esa tierra es la más productiva de la República, por eso llamamos la atención á los chacareros, quinteros y pequeños especuladores, pues pocas veces se presentan ocasiones de comprar tierras con el mismo dinero que pueden proporcionarles las mismas tierras con su arrendamiento. La venta es liberal, con base de $ 4 por quinta en 80 meses, entregando el comprador 3 meses y 2 o|o de comisión en el acto y 3 meses más dentro de los 10 días, con escrituras definitivas.

EL SABADO 18 de Marzo á las 3 p. m. en nuestra casa, San Martín 284. Planos á nuestras oficinas, San Martín 284.—V. S. Vinelli y Hno. m9

*MARCOS PAZ—LOS ULTI*mos 70 lotes situados entre las 2 estaciones. Esta venta no necesita comentarios por ser el saldo de remates anteriores, donde los nuevos adquirientes encontrarán lotes lindando con edificado. Es conocida la importancia y adelanto de este pueblo, cabeza de partido que cuenta con 3 líneas de ferrocarriles. Base, $ 2.50 el lote en 80 meses, 2 meses y 2 o|o en el acto de la venta y 2 meses más á los 10 días de la venta.

EL DOMINGO 19 de Marzo á las 1 p. m. en nuestra casa, San Martín 284. Títulos perfectos y posesión inmediata. Planos á nuestras oficinas, San Martín 284. U. T. 90 Avenida.—V. S. Vinelli y Hno. m9

LAS HERAS — SOBRE LA misma estación, 140 amplios lotes, algunos con alambrado y frutales. Es sin duda la mejor fracción, por cuanto allí se formará el centro del pueblo por exigirlo su buena ubicación. Lotes amojonados con calles de 20 varas. Base, $ 2.50 el lote en 80 meses. 2 meses y 2 o|o en el acto de la venta y 2 meses más á los 10 días del remate.

EL DOMINGO 19 de Marzo á las 3 p. m. en nuestra casa, San Martín 284. Títulos perfectos y posesión inmediata. Planos á nuestras oficinas, San Martín 284.—V. S. Vinelli y Hno.

MAQUINARIAS Y TODAS las existencias salvadas en el incendio de la fábrica de papel, Camargo 1060, casi esquina Malabia, como ser: caldera tubular 6 atmósferas, 40 caballos, motor semifijo caldera 12 caballos, motor vertical, 8 caballos, guillotina, máquina cortadora, cilindros secadores, prensas secantes, cilindro tela metálica, depurador doble, juegos zarandas, bronce, depósitos para agua, noria, piletas, mezcladores fierro, bomba Rosario, juegos piedras moledoras, holandesa, máquina cortadora para pasto, satinadora 2 cilindros, bomba centrífuga, balancines, varios lotes engranajes, cadenas, trasmisiones, poleas, prensa fardos, bombas varios sistemas, torno saca modelos, chimeneas, pie de gatos, aparejos, carretillas, tirantes fierro, chapas cinc, carros, caballos, útiles escritorios, caja fierro, prensa, etc., y muchos otros artículos, que se rematarán al mejor postor por cuenta de quien corresponda.

EL JUEVES 16 de Marzo á la 1. Seña 30 o|o. Más datos á nuestras oficinas, San Martín 284.—V. S. Vinelli y Hno.

Pedro V. Jofre

ALBERTI 1325, A UN PASO de la avenida San Juan. Linda casita, con frente moderno imitación piedra, compuesta de sala, 2 dormitorios, cuarto de baño con inodoro é instalación de agua caliente, cocina con económica y pieza de servicio. Hecha en cal, con cielos rasos de yeso, pisos pino tea, carpintería cedro, etc. Mide 10 por 15 varas. Base $ 10 000 á plazos. Desocupada. Verla de 2 á 5 p. m. Informes, Florida 248 ó Thames 2185.

EL DOMINGO 12 de Marzo á las 4.

Pardo Almeyra Hnos.

Bartolomé Mitre 342

JUDICIAL—EN EL MISMO pueblo de San Martín, casa y terrenos, calle Cerrito número 31, entre las de Ramón L. Falcón y 3 de Febrero, á 3 cuadras del tranvía Lacroze, á 3 de la estación del ferrocarril Pacífico y á 6 de la plaza principal, municipalidad, iglesia, etc. La casa consta de 5 piezas interiores, pisos de tabla, cielos rasos de yeso y madera, 2 vestíbulos de vidrieras, cocina, piezas de servicio, molino, aguas corrientes, compuesto su terreno de 22 metros 14 de frente por 43 metros 30 de fondo. Renta $ 120. Base, $ 9 400 01. Dos lotes contiguos compuestos cada uno de 9 metros de frente por 43 metros 30 de fondo. Base, $ 2 50 el metro cuadrado.

EL DOMINGO 12 de Marzo á las 2.30 p. m., sobre las mismas propiedades. El escribano señor Luis Sarrías Benítez, otorgará las escrituras de venta por autorización del juzgado, pudiendo los interesados revisar los títulos en la oficina de dicho señor los días martes y viernes en la calle 25 de Mayo 12. Orden del señor juez de lo civil de la capital de la República, doctor Tomás Juárez Celman, secretario doctor Wenceslao Urdapilleta, testamentaría del coronel Camilo García. Se exigirá el 8 o|o de seña y á cuenta de precio y el 2 o|o de nuestra comisión. f27

Carlos Zanardini & Cía.

*BUENA CASA BIEN UBI*cada en uno de los barrios progresistas del Sur, calle Luca 1733 á una cuadra del bulevar Garay con varias líneas de tranvías, adoquinado para el frente, rodeada de una buena edificación moderna. Base, $ 15 000, con facilidades de pago.

EL DOMINGO 12 de Marzo, á las 5. Mide 10 por 49, edificio construído con buenos materiales y en cal, comedor, 6 dormitorios, carpintería cedro, patio mosaico etc. m11

EN LA FLORESTA UN gran negocio, á plazos, calle Pola 1375, á una cuadra de Provincias Unidas, con eléctricos á todas direcciones, edificio nuevo, llave en mano. Sin base, á plazos.

EL DOMINGO 12 de Marzo, á las 3. Mide 10 por 49.64, 2 piezas grandes, cocina, w. c., galería material, cocina económica. Visítese. m11

EN CASEROS — F. C. P. 2 ideales y bien ubicados terrenos, á 1 y 4 cuadras de la estación, sobre la calle Caseros y Rivadavia, buena ubicación todo edificado. Sin base, á tanto la vara para liquidar, á cualquier precio. Una pichincha. Mide 10 por 41 y 10 por 50, respectivamente.

EL DOMINGO 12, á las 4. m11

DOS CASITAS FLAMANTES recién construídas, al lado del bulevar Caseros, con eléctricos, siendo una de las arterias más importantes del Sur, calle Treinta y Tres núm. .... entre Rondeau y Gibson. Sin base y á plazos, por liquidación.

EL DOMINGO 12 de Marzo, á las 4. Miden cada una 10 por 23 y 24, 3 dormitorios, cocina, w. c., cielos rasos de yeso, carpintería de cedro, mosaicos, bomba. Recomendamos muy especialmente estos negocios. Títulos perfectos. Seña, 8 por ciento. Comisión, 2 por ciento. Más datos é informes, en nuestra casa, San Juan 2872.—C. Zanardini y Cía., 2812 Mitre, U. T. m11

Williams & Giménez

EN MARTINEZ — 36 LOTES centrales. A seis cuadras de la estación en dirección á la barranca, 20 lotes en la manzana comprendida por las calles General Alvear, Vicente López, General Lavalle y Almirante Brown y 16 lotes en la manzana, calles Gutiérrez, Goyena, Emilio Mitre y Sáenz Valiente. Entre las principales quintas y chalets, lindando con la quinta del señor Carlos Alzaga y con frente á la avenida Vicente López, conocida por los Eucaliptus. Lotes de dimensiones especiales y superficies de 324 á 400 varas cuadradas y subdivididos en forma que permite tomar uno ó más lotes sin martillos y con fondos iguales. Aptos para los de poco capital, como para los que deseen mayor extensión para quintas. Base de venta $ 2.50 la vara y con opción.

EL MARTES 14 de Marzo, á las 3 p. m. en nuestra casa, Cuyo 463. Posesión por el ingeniero Joaquín Sirven. Escrituras por la oficina del señor Novaro. Seña 8 o|o. Comisión 2 por ciento. Planos á Cuyo 462.—Williams y Giménez.

V. S. LOBATO & Cía.

Las ventas de mañana

BULEVAR RIVADAVIA—Lindando con la Avenida Carabobo, 10 varas por 26 50, en la ubicación más atrayente para habitar. Venta sin base, á 3 años de plazo.
Mañana á las 3

JUDICIAL — Bulevar Independencia 3487 entre Liniers y Maza. Propiedad para renta en terreno espacioso. 10 varas por 50. Sala, 2 comedores, 7 piezas, etc. Base. $ 23.000.
Mañana á las 3 30.

EN MAR DEL PLATA—El chalet "María Delia", calle Tucumán entre Alberti y Rawson. 10 varas por 50. Edificio nuevo y costoso, con detalles de lujo, de 2 pisos y subsuelo. Se incluye en la venta el moblaje, que es de la casa Thompson Base. $ 40 000, á 2 años de plazo. Se rematará en la propiedad
Mañana á las 4

EN MAR DEL PLATA—Tucumán entre Alberti y Rawson. Terreno de 10 varas por 50, contiguo á la propiedad anterior. Base. $ 19 vara cuadrada, á 2 años. En el mismo
Mañana á las 4.

MAZA 365 y 367 entre Moreno y Belgrano Propiedad dividida en dos departamentos, con cloacas, gas y aguas corrientes 9 80 varas por 42 72. Base $ 20 000
Mañana á las 4.

YAPEYU 395—Lindando con la esquina de Belgrano 10 varas por 25. Buena casa moderna para habitar. Propiedad para altos Base. $ 15.000, á plazos
Mañana á las 4 30

QUITO ENTRE YAPEYU y ARTES Y OFICIOS—Para construir con poco capital, 10 varas por 19 Base, $ 5,000 Mitad á 6 meses, con 7 1|2 o|o
Mañana á las 4 30

COLOMBRES 1172 entre Cochabamba y Constitución. Casita con 4 piezas, en terreno de 9 varas por 45 Base $ 9 000.
Mañana á las 5.

MAZA 1445 entre Constitución y Tarija Para renta ó para edificar. 9 varas por 36 Sala, 5 piezas, etc. Base $ 9 000
Mañana á las 5 30

ARCOS ENTRE PAROISSIEN Y VILELA — A 3 cuadras de Cabildo y del tranvía y próxima á la estación Núñez. 9 50 varas por 37.75 Base. $ 5 vara cuadrada
Mañana á las 5 30

HONDURAS 70 entre Cnel Díaz y Bulnes. 10 varas por 58 Buena casa que, con ligeras reparaciones, puede transformarse en espléndida casa habitación. Base. $ 19 000.
Mañana á las 6.

AMENABAR 3080 entre Iberá y Guayra Casa nueva, á 2 cuadras de Cabildo 10 varas por 30. Base $ 7,000, con 4 500 cédulas argentinas
Mañana á las 6

SARACHAGA 4274 entre Segurola y Goya 5 cuadras al Norte de Rivadavia. Buena casita de 10 varas por 25. Base, pesos 4 500
Mañana á las 6

V. S. Lobato & Cía.

CASAS

CON CEDULAS — A DOS cuadras de Cabildo Casita recién construida y cómoda para habitar. Amenábar número 3080 entre Iberá y Guayra. La parte más interesante de Saavedra, unida por una importante población al núcleo de Belgrano. Con tranvías y muchos adelantos á la mano. Base $ 7 000 incluso 4 500 cédulas argentinas con las que podrá ó no cargar el comprador. Título perfecto Ad corpus
EL DOMINGO 12 de Marzo á las 6 Mide 10 varas por 30 64 á un lado y 28 71 al otro Consta de tres habitaciones, cuarto de baño galería, cocina, w. c., etc, mosaico en los patios, pozo semisurgente con bomba, etc. Seña 8 o|o Comisión 2 o|o. Informes San Martín 48.—V. S. LOBATO y Cía. f22

JUDICIAL — INDEPENDENCIA 3487, entre Liniers y Maza. Casa para renta á una cuadra de Boedo y sobre otro de los importantes bulevares del Sur Por orden del juez doctor Repetto, secretaría del señor Viera, en el juicio abintestato de doña Luisa Canale de Vandiol Base. $ 23 000 debiendo hacerse cargo el comprador de una hipoteca originaria de 2 620 pesos oro, á favor del Banco Hipotecario Nacional, reducida actualmente á $ 1 752 65, en cédulas hipotecarias de la serie Préstamos Convertidos. El servicio de esta hipoteca se hace á papel abonando $ 100 por cada 100 $ oro del préstamo Título perfecto.
EL DOMINGO 12 de Marzo á las 3 30 p. m. Mide 8 66 metros de frente por 43 30 (10 varas por 50). Edificio: se compone de sala, 2 comedores, 5 habitaciones grandes, 2 pequeñas, 3 de madera y cinc, pileta, cocina y w. c., pisos de pino tea, 3 patios de baldosas, celosías, aguas corrientes, cloacas, aljibe y árboles frutales. Seña 8 o|o. Comisión 2 o|o. Informes, San Martín 48 —V. S. LOBATO y Cía. f24

*MAZA 1445 — ENTRE Cons*titución y Tarija, á dos cuadras de San Juan y 1 de Boedo y con adoquinado pago al frente. Buena casita ubicada en barrio de familias Base. $ 9 000. Título perfecto. Ad corpus.
EL DOMINGO 12 de Marzo á las 5 30 Mide 9 varas por 36 término medio El edificio se compone de sala y una pieza de material y 4 de madera, todas con pisos nuevos de pino tea y cielos rasos. Frente imitación piedra, balcones y celosías de fierro, ventanas de cedro, zaguán y patio de mosaico, cocina, w. c., galpón, gallinero, etc. todo en perfecto estado. Seña 8 por ciento Comisión 2 o.o. Informes, San Martín 48.—V. S. LOBATO y Cía.

COLOMBRES 1172 ENTRE Cochabamba y Constitución. A una cuadra de San Juan y al lado mismo del tranvía. Con adoquinado al frente Linda casa para habitar ó disfrutar de la renta que puede producir. Bien construida y muy bonita Base. $ 9 000. Títulos perfectos Ad corpus
EL DOMINGO 12 de Marzo á las 5 Mide 9 varas por 45 y 8 varas en el contrafrente — Tiene tres habitaciones grandes y dos más pequeñas baño, cocina, w. c., cielos rasos de yeso, pisos de pino tea, patio de mosaico, parral, etc. Se entregará llave en mano Seña, 8 por ciento Comisión, 2 por ciento Informes, San Martín 48 —V. S. LOBATO y Cía. f20

EN MAR DEL PLATA — EL chalet María Delia, bien amueblado A plazos Un petit bijou, rodeado por las mansiones de Anchorena, doctor Rocha, doctor Castaño y muchas otras: á 3 cuadras de la nueva estación y á 4 de la plaza Colón. Calle Tucumán entre Alberti y Rawson. Base, $ 40 000: tercera parte al contado, tercera á un año y tercera á dos años con 7 o|o de interés. Título perfecto
EL DOMINGO 12 de Marzo á las 4 en la propiedad Mide 10 varas por 50 El edificio moderno á todo costo consta de dos pisos y subsuelo. Detalles: comedor gran hall, toilet de visitas 6 dormitorios, baños con instalaciones completas de la casa Heinlein piezas de servicio, cocina, bodega, jardín, etc. Instalación completa de agua caliente luz eléctrica, campanillas, celosías y demás detalles de una buena construcción. El moblaje que entra en la venta es de la casa Thompson, todo de roble bronce etc., aparatos de luz eléctrica importados. En seguida, venderemos el terreno lindero á la propiedad compuesto de 10 varas por 50 con base de $ 19 la vara cuadrada á dos años de plazo. Está cercado de alambre tejido y tiene un pequeño jardín destinado para garage ó lo que se quiera. El asfaltado de la calle Tucumán que se hará en breve, es por cuenta del comprador. La propiedad puede visitarse de 3 á 6 p. m. solicitando tarjetas en nuestro escritorio en la rambla del Bristol. Seña 8 o|o Comisión 2 o.o. Informes y fotografías en nuestra casa. San Martín 48 —V. S. LOBATO y Cía. m3

*HONDURAS 70, ENTRE CO*ronel Díaz y Bulnes Casa que, con pequeñas refacciones, puede producir muy buena renta. Sobre una avenida adoquinada, á 3 cuadras de Córdoba y en barrio bien edificado y de constantes adelantos Base $ 19 000 Títulos perfectos Ad corpus
EL DOMINGO 12 de Marzo á las 6 p. m. Mide 10 varas por 58 término medio. El edificio antiguo, pero en buen estado, consta de sala, 5 dormitorios, una pieza chica 3 de madera cocina y w. c., pisos de pino tea, patio de baldosa, agua de molino de la casa contigua aljibe, etc. Produce alquilada á una sola mano $ 220. Se entregará desocupada. Seña 8 o.o Comisión 2 o.o. Informes San Martín 48 V. S. LOBATO y Cía. m4

*EN LA FLORESTA — HER*mosa casita chiche. Calle Saráchaga 4274 entre Segurola (adoquinada) y Goya, 5 cuadras al Norte de Rivadavia, barrio moderno, totalmente edificado. Dos cuadras del eléctrico al centro. Base $ 4 500. Título perfecto Ad corpus
EL DOMINGO 12 de Marzo á las 6. Mide 10 por 25 varas. Tiene dos lindas habitaciones galería con cielos rasos de tea y piso de mosaico cocina despensa, w. c., pozo semisurgente con bomba y molino verja de hierro y jardín al frente. Puede visitarse. Seña 8 por ciento Comisión, 2 por ciento. Informes, San Martín 48 V. S. LOBATO y Cía. m5

*MAZA 365 y 367 entre MORE*no y Belgrano, ó sea en el centro del barrio de Almagro, donde las propiedades producen una elevada renta. Propiedad dividida en dos departamentos en terreno amplio que reclama la construcción de un edificio de gran renta. Con cloacas gas y aguas corrientes Base. $ 20 000. Título perfecto. Ad corpus
EL DOMINGO 12 de Marzo, á las 4 Mide 9 80 varas por 42 72. Tiene los departamentos de 3 piezas cada uno cocina, etc. Puede visitarse. Seña, 8 por ciento Comisión, 2 por ciento. Informes, San Martín 48.—V. S. LOBATO y Cía. f20

*EN ALMAGRO — UNA CA*sa y un terreno, rodeando la esquina de Yapeyú y Quito Barrio edificado á la moderna, especialmente de familias, á 3 cuadras de Rivadavia y á una de Belgrano y Castro Barros Títulos perfectos.
EL DOMINGO 12 de Marzo, á las 4 30
La casa Yapeyú 395, entre Belgrano y Quito mide 10 varas por 25 Su construcción es en cal y moderna Consta de sala, comedor, dos dormitorios y cocina. Está preparada para hacer la planta alta; cielos rasos de yeso, pisos de pino tea, patio de mosaico, puerta de cedro, etc. Base. $ 15 000, incluso una hipoteca de $ 9 000 á 1 año con 7 1|2 o|o de interés. El excedente se pagará 1|2 al contado y 1|2 á 6 meses, con el mismo interés. Puede visitarse de 9 á 10 a. m. y de 3 á 6 de la tarde
El terreno, Quito entre Yapeyú y Artes y Oficios, mide 10 varas por 19. Tiene cerco de material, plantas, etc. Base, $ 5 000. Condiciones de pago: 1|2 al contado y 1|2 á 6 meses, con 7 1|2 o|o de interés. Seña 8 o|o. Comisión 2 o.o. Informes, San Martín 48.—V. S. LOBATO y Cía. f20

TERRENOS

EN SAAVEDRA — ARCOS, entre Paroissien y Vilela, á 3 cuadras al Norte de Cabildo con tranvía Lacroze y cerca de la estación Núñez á 8 también de Blandengues y entre un grupo de población nueva, la que va cubriendo totalmente ese progresista barrio Base $ 5 v. c. Título perfecto
EL DOMINGO 12 de Marzo á las 5 30. Mide 9 50 varas por 37 75. Superficie 358 62 varas cuadradas. Seña 8 por ciento. Comisión 2 o|o. Informes, San Martín 48.—V. S. LOBATO y Cía.

RIVADAVIA Y CARABOBO lindando con la esquina. A 3 años de plazo. Un lote de dimensiones muy solicitadas, sobre Rivadavia y rodeado por las propiedades de mayor significación de la parroquia de Flores. Sin base. Pagadero el importe: 25 o|o al contado y el resto á 1, 2 y 3 años de plazo, con garantía hipotecaria y 7 o|o de interés, por semestres anticipados Títulos perfectos
EL DOMINGO 12 de Marzo á las 3 p. m. Mide 10 varas por 27 en un costado y 26 25 en otro: superficie 266 29 v. c. Tiene edificio antiguo, 3 piezas grandes, una más chica, y w. c. Seña 8 o|o Comisión 2 o.o. Informes, San Martín 48 —V. S. LOBATO y Cía. m5

CABILDO, COLEGIALES, 3 de Febrero y Esteco, la mejor manzana del codiciado Belgrano sobre dos importantes avenidas adoquinadas venta en 27 lotes sin base, pudiendo pagarse el importe una parte al contado y el resto en uno, dos y tres años de plazo con 7 o.o de interés
EL DOMINGO 9 de Abril á las 4 en los mismos terrenos Hay lotes de 10 á 12 varas de frente por 31 á 48 de fondo. Las esquinas miden de 600 á 800 varas cuadradas. Después detalles. Otros informes, planos, etc. Pídase en nuestra casa, San Martín 48.—V. S. LOBATO y Cía. v23

EN MIRAMAR — FRENTE á la avenida y á la plaza Pueyrredón, á 6 cuadras de 100 varas de la entrada principal de la Rambla en uno de los sitios en que más rápidamente tiene que valorizarse la tierra, á 200 varas de la Iglesia y de la municipalidad, donde necesariamente será el centro comercial del pueblo, destinado por la hermosura de su playa á ser uno de los más importantes balnearios de la República. El ferrocarril ya ha librado al público su servicio para pasajeros. Base $ 5 la vara cuadrada, pudiendo pagarse el importe mitad al contado y mitad á 6 meses con 8 o|o de interés y pagaré hipotecario. Título perfecto. Escrituras por la oficina del señor Prudencio Lavista
EL LUNES 20 de Marzo á las 4 en nuestro salón San Martín 42. Los terrenos en venta son parte de la manzana XX, sección 4a. El lote esquina mide 11 varas de frente á la plaza Pueyrredón por 38 de fondo y frente al bulevar Pueyrredón. Este lote linda calle por medio con el edificio de la Sociedad Española. Hay tres lotes á continuación con frente á la plaza que miden 12 varas por 38. Daremos opción. Seña 8 o.o. Comisión 2 o.o. Informes y planos San Martín 48.—V. S. LOBATO y Cía. m2

CAMPOS

ARRENDAMIENTO — EN San Andrés de Giles 840 hectáreas del campo conocido por de Maxwell, apto para agricultura ó ganadería y especialmente para tambos por su proximidad á la capital. Dista 3 1|2 leguas de Giles y una de la estación Heavy, F. C. C. B. A. Base. $ 20 la hectárea.
EL JUEVES 16 de Marzo á las 4 en nuestro salón de ventas San Martín 42. Condiciones de arriendo, plazo 5 años con opción á 5. Semestres anticipados, garantía de un año en dinero ó títulos de renta nacionales ó garantía personal á satisfacción. Destino, agricultura ó ganadería, pudiendo sembrarse linos por terceras ó quintas partes del área, cada año según el plazo del arrendamiento en distinto sitio. Tiene agua dulce á tres metros. Posesión inmediata. Escritura pública ante el escribano don Tomás Herrera. En la cochería de García, en Giles, conocen la ubicación del campo. Seña 8 o|o. Comisión 2 o|o. Otros informes San Martín 48.—V. S. LOBATO y Cía. f24

E. de Chapeaurouge

*PUEBLO Y COLONIA INGE*niero Luiggi, sección 1a, lote 21, letra A de la Pampa Central, sado de chacras, quintas y solares
EL SABADO 25 de Marzo á las 2 p. m. en el local del club social del mismo pueblo, remataré todo lo que queda de estas magníficas tierras especialistas para alfalfa, con agua dulce á 3 y 4 metros. Este pueblo fundado hace cinco meses, tiene en la fecha más de cien casas, muchas de ellas de material hechas á todo costo. La venta se hará sin base y en las condiciones de pago siguientes: solares y quintas chicas 10 o|o en el acto del remate al firmar el boleto, 15 por ciento á los 30 días 25 o|o al 20 de Septiembre de 1911, 25 o|o el 20 de Marzo de 1912, y 25 o|o el 20 de Septiembre de 1912, sin interés y el que desee pagar al contado se le hará el 5 o.o de descuento. Chacras y quintas grandes: 10 o.o al firmar el boleto 30 por ciento al escriturar á los 30 días 30 o.o el 20 de Marzo de 1912 y 30 por ciento el 23 de Marzo de 1913 con el 7 o|o de interés pagadero por semestres adelantados y garantía de la misma tierra. Comisión 2 o|o. Por datos á mi escritorio, Reconquista 545 ó en Ingeniero Luiggi á mi encargado, señor E. Puccinelli.—E. De Chapeaurouge. m5

JUDICIAL, en AVELLANEDA

Sobre las calles Roca, Olavarría, Castelli Suárez y otras A 3 cuadras al Norte de la Avenida Mitre y de la Crucesita, hasta donde llegan los tranvías 21 y 22 del Anglo-Argentino

218.000 VARAS

En cuartos de manzana de 4 000 á 6 000 varas cuadradas con opción á toda la manzana.

Base $ 3 vara cuadrada

Para fábricas, para industrias para cualquier edificación ó para revender á plazos, en pequeños lotes.

EL JUEVES 14 DE MARZO, A LAS 4 P. M.

En nuestro salón de ventas San Martín 42

V. S. Lobato & Cía.

*JUDICIAL — MUY IMPOR*tante. En Avellaneda 163 368 metros cuadrados de terreno á 3 cuadras al Norte de la Crucecita hasta donde llegan los tranvías números 21 y 22 del Anglo Argentino. Son diez manzanas completas y fracciones de otras que dan frente á las importantes calles Roca, Castelli, Olavarría, Suárez y otras, abiertas y trazadas de acuerdo con la municipalidad de Avellaneda. Se venderá en cuartos de manzana con opción á la manzana íntegra. Los terrenos en venta están materialmente rodeados por el macizo de la edificación de Avellaneda y la calle Roca es tan importante que está iluminada con focos eléctricos. Base $ 4 el metro cuadrado ($ 3 v. c.) Al contado. Títulos perfectos. Escrituras por la oficina del escribano señor José Escertier
EL JUEVES 30 de Marzo á las 4 en nuestro salón de ventas San Martín 42. Venderemos por orden del señor juez doctor Federico Helguera hoy á cargo del doctor Juárez Celman, secretaría del doctor Jorge Sauze en el expediente seguido por los señores Rodolfo B. Giménez y otros con don José Sansi por división de condominio. Los especuladores tienen amplio margen para revender en pequeños lotes que ahí, en ese sitio serían disputados á precios muy altos. Invitamos á visitar los terrenos. Los tranvías 21 y 22 y todos los de la línea á Quilmes pasan á 300 metros de los terrenos. Debe irse por la calle Olavarría (en la Crucecita) y de ahí 3 cuadras al Norte. Se exigirá 8 o.o de seña en el acto del remate y nuestra comisión del 2 o|o. Otros informes y planos pídanse en nuestra casa San Martín 48.—V. S. LOBATO y Cía. m10

Publio C. Massini & Cía.

MAÑANA

En las propiedades

CASAS

Hora	Ubicación	Base
4 —	Estados Unidos número 2730	$ 31.000
4 —	San Eduardo número 814	" 11.000
5 —	Cochabamba número 4128	" 27.000
4 —	Estados Unidos número 2720	" 24.000
2 —	En Santos Lugares F. C. P.	" 5.500

TERRENOS

Hora	Ubicación	Base
3.—	34 lotes en Villa Devoto, En mensualidades	Sin base
2.—	15 lotes en Ituzaingó	Sin base
5.—	Ecuador, entre Santa Fe y Charcas	Sin base
3.—	3 lotes Gral Paz entre Guayra y Manuela Pedraza	$ 12 vc.
3 30	Terreno en Haedo, F. C. O.	Sin base
3.—	Luna, entre Alcorta y Tupungato	" 9 vc.

Publio C Massini & Cía. 1p

CASAS

DE RENTA — COCHABAMBA 4128 entre Mármol y Treinta y Tres á 1 cuadra del bulevar San Juan y de la avenida La Plata. Muy buen barrio comercial con adoquinado pago al frente. Buena casa nueva consta de salón de negocio al frente con cortinas de acero 3 departamentos interiores, compuesto cada uno de 3 y 5 piezas respectivamente y dependencias con todos los detalles necesarios. Base, $ 27 000. Incluso en esta suma 17 000 cédulas argentinas que el comprador podrá tomar á su cargo abonando el excedente al contado. Mide 10 varas por 56. Ad corpus
EL DOMINGO 12 de Marzo á las 5 p. m. en la misma propiedad venderemos esta buena casa que recomendamos por tratarse de un buen negocio. Renta de pesos 270 mensuales. Títulos perfectos. Seña 8 o|o. Comisión 2 o.o. Más informes á nuestras oficinas San Martín 81 — Publio C. Massini y Cía.

*ESTADOS UNIDOS 2720 EN*tre Jujuy y Catamarca, muy buen barrio, adoquinado y tranvía al frente cloacas luz, etc., á 1 cuadra del bulevar Independencia y 2 de San Juan. Buena propiedad nueva compuesta de 7 habitaciones principales baño, gran vestíbulo y todas las dependencias. Construida con materiales de primer orden, cielo raso de yeso, pisos pino de tea, celosías de cedro, gas, cloacas, etc. Está preparada para edificar en altos. Mide 10 varas por 30 (ad corpus) Base $ 24 000 á vender á cualquier precio
EL DOMINGO 12 de Marzo á las 4 p. m. en la misma propiedad venderemos esta buena casa que recomendamos la visiten. Títulos perfectos. Seña 8 o.o. Comisión 2 o|o. Informes San Martín 81.—Publio C. Massini y Cía.

*CASA CHICHE — EN FLO*res, San Eduardo 814 entre Culpayo y Rojas, á 6 cuadras de la avenida Rivadavia, 1 del bulevar Avellaneda, con tranvía entre modernos edificios con adoquinado en la esquina. Buena casa, estilo moderno, compuesta de 2 balcones al frente, sala, 4 habitaciones, 2 más en altos, cocina y todos los detalles. Construida toda con materiales de primer orden, cielos rasos de yeso, pisos de madera, pozo semisurgente y todas las dependencias necesarias. Mide 9 varas de frente por 24 33 en el costado NE. 23 31 en el SO. y 9 11 varas en el contrafrente (ad corpus) Base $ 11 000 pagadero mitad al contado y mitad á un año de plazo con el 7 o.o de interés.
EL DOMINGO 12 de Marzo á las 4 p. m. en la misma propiedad venderemos esta buena casa que recomendamos la visiten. Títulos perfectos. Seña 8 o|o Comisión 2 o.o. Más datos en nuestra casa. San Martín 81.—Publio C. Massini y Cía.

*EN SANTOS LUGARES Lin*da casa-esquina calle Italia, Santiago Bonifacini, manzana 31, lote 10. Consta de amplio salón de negocio al frente, 2 piezas galería, cocina y todas las dependencias. Mide 10 varas de frente por 30 58 de fondo (ad corpus) Título perfecto, estado y llave en mano. Base pesos 5 500 pudiendo dejarse $ 4 000 á un año de plazo con 7 o.o de interés.
EL DOMINGO 12 de Marzo á las 2 p. m., en la misma propiedad venderemos esta linda casita. Puede visitarse pidiendo las llaves en la carbonería de enfrente. Títulos perfectos. Seña 8 o|o. Comisión 2 o|o. Informes y datos. San Martín 81.—Publio C. Massini y Cía.

*ESTADOS UNIDOS 2730, EN*tre Catamarca y Jujuy muy buen barrio con adoquinado y eléctrico al frente, á 1 cuadra del bulevar Independencia y 2 de San Juan. Buena propiedad en perfecto estado de conservación y con todos los detalles necesarios. Mide 10 varas por 40 (ad corpus). Consta de 8 habitaciones principales, baño, cocina y todas las dependencias. Pisos pino de tea, cielos rasos de yeso, frente moderno imitación piedra, etc. Base $ 30 000 á vender á cualquier cosa.
EL DOMINGO 12 de Marzo á las 4 p. m. en la misma propiedad venderemos esta buena casa que recomendamos. Títulos perfectos. Visítese. Seña 8 o.o Comisión 2 o.o. Informes. San Martín 81.—Publio C. Massini y Cía.

*EN EL CABALLITO — RE*cién construida. Linda casa calle Añasco entre Monte Egmont y Argerich á 1 cuadra de la avenida San Martín con adoquinado y tranvía eléctrico y 4 cuadras también de la avenida Gaona. Consta de edificio nuevo, compuesto de balaustrada de material, galería, comedor, 3 dormitorios, 2 piezas en altos, baño, cocina y todas las dependencias. Pisos pino de tea, cielos rasos de yeso, carpintería de cedro, mosaicos, pozo con bomba con cañerías para toda la casa, etc. Base $ [illegible] incluso en esta suma $ 7 000 en hipoteca que reconoce á un año de plazo con 9 o.o de interés, el excedente al contado. Desocupada, llave en mano.
EL DOMINGO [illegible] de Marzo á las [illegible] p. m. en la misma propiedad venderemos esta buena casa que recomendamos. Títulos perfectos. Seña 8 o.o. Comisión 2 o.o. Más datos en nuestras oficinas. San Martín 81.—Publio C. Massini y Cía. m11

TERRENOS

PARA ESPECULAR EN Cañuelas 173 367 varas cuadradas divididas en 4 fracciones desde 17 900 á 120 000 varas cada una á 700 metros de la estación del F. C. en paraje muy alto y poblado, con frente á calles perfectamente abiertas y abovedadas son parte de los terrenos de Villa Sassón. Tierra riquísima especial para cualquier destino y especialmente para especular, subdividiéndolas en pequeños lotes de muy fácil colocación. Venta con la ínfima base de 20 centavos la vara cuadrada, pagadera 3a parte al contado, 3a á 6 meses y 3a á un año de plazo, sin interés.
EL MIERCOLES 22 de Marzo á las 3 p. m. en nuestra casa San Martín 81, venderemos estas buenas fracciones que las recomendamos muy especialmente como excelentes negocios. Títulos perfectos. Las escrituras ante el escribano señor Julio [illegible] José Roverano. Seña 8 o.o. Comisión 2 por ciento. Informes y más datos en nuestras oficinas.—Publio C. Massini y Cía. m11

BULEVAR CABILDO. — 4 manzanas con frente á la más importante arteria adoquinada que une la capital con los 7 principales pueblos del Norte. Terreno equidistantes de Vicente López, Florida, Mitre y Cabildo del F. C. C. C. Trocha Angosta que cruza bajo nivel y que construirá esta estación próximamente. Venta en 48 mensualidades sin base y sin interés y con solo 3 de desembolso, 1 de seña y 2 al retirar el título provisional. Es ya del dominio público que ha sido registrada en Londres la sociedad que construirá el tranvía que correrá á lo largo del bulevar Cabildo hasta el Tigre y que según lo establece la comisión estará terminado á los 18 meses. Es la última oportunidad de adquirir en esta oportunidad terrenos por mensualidades á precios que dentro de un año serán irrisorios. Llamamos la atención del pequeño y gran capitalista sobre este negocio que reputamos noble
EL DOMINGO 26 de Marzo á las 2 30 p. m. sobre los mismos terrenos. Tren gratis del Retiro á Vicente López y Florida y automóviles para los que prefieran ir en el tranvía Lacroze que funciona hasta el bulevar de Circunvalación, es decir, á 5 cuadras de estos terrenos. Comisión 2 o|o. Planos, informes y boletos en nuestra casa, San Martín 81 Publio C. Massini y Cía.

*AL NORTE — SOBRE SAN*ta Fe. Lindísima ubicación. Ideal terreno calle Ecuador entre Santa Fe y Charcas barrio de fisonomía propia que no necesita mayores comentarios ni elogios para ponderar su ubicación. Todo edificado de casas modernas; sus medidas merecerían otro elogio: 10 varas de frente al Oeste por 34 83 varas en el costado Norte, 34 65 en el costado Sur y 9 26 en el contrafrente; medidas que permiten la construcción de un lindísimo petit-hotel y la casa de renta. Venta sin base para vender á cualquier precio
EL DOMINGO 12 de Marzo á las 5 p. m. en el mismo terreno, venderemos este lote que lo recomendamos por su ubicación. Títulos perfectos. Seña 8 o.o Comisión 2 o|o. Más informes en nuestras oficinas, San Martín 81 — Publio C. Massini y Cía.

*SOBRE LA AVENIDA AL*corta. Lindo terreno, calle Luna entre Tupungato y Avenida Alcorta. A una cuadra de la estación del F. C. de la P. de B. A. y del tranvía eléctrico, entre moderna edificación. Mide 10,11 varas de frente por 67 de fondo. Base $ 9 la vara cuadrada. Reconoce una deuda de $ 145 pesos, pagadera en 42 cuotas de pesos [illegible] abonándose el excedente al contado.
EL DOMINGO 12 de Marzo á las 3 p. m. en el mismo terreno, venderemos este lote bien ubicado y en un barrio de gran porvenir. Títulos perfectos. Seña 8 o.o Comisión 2 o.o. Informes y planos, San Martín 81.—Publio C. Massini y Cía. m5

EL PRIMER GRAN REMATE [illegible] del año. En Belgrano, la antigua quinta de Sangalnetti, [illegible] absolutamente rodeado de edificación en el punto más [illegible] de porvenir de la parroquia, frente al bulevar Congreso, [illegible] Quesada, Pedá, Guayra, Manuela Pedraza, [illegible] Estomba, Tronador, [illegible] del F. C. R. ramal al [illegible] estación Coghlan [illegible] Monroe, 2 [illegible] del tranvía eléctrico [illegible] lotes que venderemos sin base á tanto por vara cuadrada, pagadera en 49 mensualidades sin interés y sin más desembolso que una mensualidad y 2 o.o de [illegible] y 2 más al retirar el título provisional.
EL DOMINGO 2 de Abril á las 2 30 p. m. sobre los mismos terrenos. Todas las manzanas están alambradas [illegible] las ochavas [illegible] abovedadas, la posesión se da inmediatamente. Después más detalles. Publio C. Massini y Cía

ENTRE SANTOS LUGARES y Caseros. Lindando con los talleres del F. C. P. 120 lotes á 3 cuadras justas de la estación, sobre el camino real á Ramos Mejía, Rodeado de edificación de gran porvenir y valorización pues día á día se alzan los valores [illegible] las progresistas villas Lynch, Raffo, Lacroze, Sáenz Peña y Santos Lugares, de la que distan los terrenos que ofrecemos 8 cuadras. Base $ 8 por mes el lote en su mensualidad, con solo el desembolso de 1 mensualidad de garantía en el acto del remate y una más al retirar el título provisional. Es el terreno más lindo que puede ofrecerse, con enorme edificación y para demostrarlo basta decir que la Iglesia de Caseros está dentro del terreno. Condiciones ventajosísimas para los compradores pues con $ 8 por mes y una mensualidad al contado, pueden ser dueños de un lote en una zona que ha progresado mucho y aún tendrá que progresar más por varias razones fundamentales.
EL DOMINGO 19 de Marzo á las 3 p. m. sobre los terrenos. Títulos perfectos. Comisión 2 o.o. Tren gratis. Planos á San Martín 81.—Publio C. Massini y Cía. f26

*EN BELGRANO — GENE*ral Paz entre Manuela Pedraza y Guayra, 3 lindos lotes de 10 varas de frente por [illegible] entre edificación á [illegible] del bulevar Cabildo [illegible] doble vía de tranvía eléctrico. Barrio de gran porvenir y valorización [illegible] rodeado de nuevos edificios. Venta con opción, con la ínfima base de $ 12 la vara, nada la para vender á cualquier cosa que exceda.
EL DOMINGO 12 de Marzo á las 3 p. m. sobre los mismos terrenos, venderemos estos 3 bien ubicados lotes adaptables á cualquier destino que quiera dárseles. Títulos perfectos. Escrituras ante el escribano señor Rodolfo F. Bernardo, Av. de Mayo 605 — Seña 8 o|o Comisión 2 o.o. Más informes y planos en nuestras oficinas San Martín 81. Publio C. Massini y Cía.

*EN ITUZAINGO, A 4 CUA*dras de la estación, la parte más alta y poblada rodeado de casitas nuevas, de gran porvenir y valorización 15 lotes de los antiguos terrenos del doctor Bernardo de Irigoyen, con frente á calles perfectamente abiertas y lindando con terrenos recientemente vendidos. Venta sin base á tanto la vara cuadrada pagadera, mitad al contado y mitad á 6 meses de plazo sin interés.
EL DOMINGO 12 de Marzo á las 2 p. m. sobre los mismos terrenos. Títulos perfectos. Seña 8 o|o. Comisión 2 o|o. Escrituras ante el escribano señor Rodolfo F. Bernardo. Informes y planos en nuestra casa, San Martín 81 —Publio C. Massini y Cía. f24

*BARRANCAS DE BELGRA*no. Ideal terreno, Arribeños entre Esteco y Zabala, el sitio más pintoresco de la capital, á 1 cuadra de las avenidas [illegible] y Vértiz, con doble vía de eléctrico, rodeado por hermosas casas quintas y calle [illegible] Monroe [illegible] Medidas muy convenientes 10 varas de frente por 39 45 en un costado, 42 80 en el otro y 10 55 en el contrafrente, lo que constituye unas medidas excelentes como para la construcción de un hermoso hotelito. Venta sin base á tanto la vara cuadrada pagadera 1|3 parte al contado, 1|3 á 6 meses y 1|3 á 12 meses de plazo sin interés.
EL DOMINGO 12 de Marzo á las 5 p. m. en el mismo terreno, venderemos este precioso lote que recomendamos. Títulos perfectos. Seña 8 o.o. Comisión 2 o.o. Informes San Martín 81.—Publio C. Massini y Cía. m11

*EN EL PUERTO DE LA CA*pital. Paseo Colón, Humberto I y Azopardo. 5 100 varas en lotes de todas medidas con adoquinado y tranvías al frente á un paso de la nueva aduana y de la Dársena. Paraje de gran importancia comercial y de rápida valorización, pues en muy breve plazo se tendrá todas las casas mayoristas [illegible] por ser un barrio de comercio. La subdivisión comprende 11 lotes de 300 á 546 varas cada uno lo que constituye unas medidas especiales [illegible] para levantar casas de departamentos que producirían alta renta. Venta con opción, sin base á tanto por vara cuadrada pagadera 25 o.o al contado y el resto en 5 cuotas semestrales de 15 o.o cada una [illegible] pagarés hipotecarios y 6 o.o de interés.
EL MIERCOLES 29 de Marzo á las 3 p. m. en nuestra casa San Martín 81 venderemos estos valiosos terrenos que tienen un sin fin de aplicación. Escrituras ante el escribano señor [illegible] Títulos perfectos. Seña 8 o.o. Comisión 2 o.o. Mayores informes y planos en nuestras oficinas San Martín 81.—Publio C. Massini y Cía. m10

EN HAEDO, A 4 CUADRAS de la estación, es paraje muy central, con luz eléctrica al frente Calle República entre Congo y Defensa. Lindo lote de 10 varas de frente por 50 de fondo, entre edificación moderna. Sin base, á tanto la vara cuadrada, á vender realmente.
EL DOMINGO 12 de Marzo á las 3 p. m., sobre el mismo terreno venderemos este lindo lote que recomendamos. Títulos perfectos. Seña 8 o|o. Comisión 2 o|o. Informes y planos á San Martín 81.—Publio C. Massini y Cía. m5

ENTRE VICENTE LOPEZ Y Florida.—En una loma preciosa, entre edificación, á 3 cuadras justas de la gran avenida del Centenario (Cabildo) y 1 y 1|2 de la avenida San Martín, ambas adoquinadas 122 lotes de todas dimensiones y para todos los gustos. No puede ofrecerse nada más lindo ni nada mejor ubicado. Es público y notorio la importancia que ha adquirido el adoquinado del bulevar Cabildo, hoy avenida del Centenario, como asimismo la gran edificación que se desarrolla con gran impulso. La empresa del tranvía de Lacroze, prolongará sus líneas hasta San Isidro, dando una mayor valorización á todo este punto. A todas estas obras de embellecimiento urbano agréguese las fáciles condiciones de venta en que los ofrecemos y se darán cuenta de que brindamos una oportunidad para hacer ganar dinero hasta al más modesto bolsillo. Venta liberal sin base á tanto la vara cuadrada, á pagar en 48 mensualidades, sin interés, con posesión inmediata sin más desembolso que dos mensualidades de garantía en el acto del remate y dos más al retirar el título provisional, dándose las escrituras definitivas una vez abonadas 16 mensualidades y ante el escribano C. Rodríguez Portal. Las cuotas mensuales se abonarán en el Banco Español. 12 por ciento de descuento sobre la parte á plazos al que opte por el pago total al contado.
EL DOMINGO 19 de Marzo á las 3 de la tarde sobre los mismos terrenos, venderemos estos 122 lotes que no necesitan casi dinero para adquirirlos. Títulos perfectos. Nuestra comisión del 2 por ciento es á cargo del comprador. El día del remate pondremos un tren especial gratis de la estación Retiro á las 2 30 en punto. Planos y más datos San Martín 81. Publio C. Massini y Cía. m4

EN EL CABALLITO — DOS lindos terrenos uno con frente á la calle Parral entre Méndez de Andés y San Eduardo y el otro con frente á la calle Méndez de Andés, son los lotes 30 y 40 de la manzana 2, en los terrenos de la antigua quinta de Rolle, á 5 cuadras al Norte de la avenida Rivadavia y 4 al Sur de Gaona. Terrenos altísimos, completamente rodeados de edificación. Están alambrados, pero el alambre no entra en la venta. Sin base á tanto la vara cuadrada á vender á cualquier precio.
EL DOMINGO 19 de Marzo á las 3 p. m. sobre los mismos terrenos venderemos estos 2 lindos lotes que recomendamos por su buena ubicación. Títulos perfectos. Seña 8 o|o. Comisión 2 o|o. Informes y planos en nuestras oficinas San Martín 81 — Publio C. Massini y Cía. m11

BULEVAR SAN JULIAN Y Carrasco. Al lado de esta esquina, 3 lindos lotes sobre el bulevar San Julián, con una línea de tranvía concedida á la compañía Belga Argentina. A 4 cuadras de la avenida Rivadavia y de la plaza de Floresta. Barrio de rápida valorización y de mucho porvenir, todo edificado de casas modernas. Venta con opción, sin base á tanto la vara cuadrada pagadera en 24 mensualidades sin interés dándose la posesión y escrituras desde el primer momento, sin más desembolso que dos mensualidades de garantía en el acto del remate y dos más al escriturar ante el señor Horacio F. Solari.
EL 19 de Marzo á las 3 30 p. m. sobre los mismos terrenos, venderemos estos 3 lindos lotes. Títulos perfectos. Seña 8 o.o. Comisión 2 o.o. Informes y planos en nuestras oficinas, San Martín 81.—Publio C. Massini y Cía. m11

EN VILLA DEVOTO — A 1 cuadras de la avenida San Martín, 1 de Nazca y 4 de la parada el Talar, 34 lotes de ideales dimensiones, entre edificación, en la parte más linda de Villa Devoto á 7 cuadras de la estación, de la plaza y de la iglesia. Venta en 36 mensualidades, sin interés, sin base, á tanto la vara cuadrada, con posesión inmediata, sin más desembolso que dos mensualidades de garantía en el acto del remate y dos más al retirar el título provisional, dándose las escrituras ante el escribano señor José J. Pippo, una vez abonadas 12 mensualidades. Las cuotas mensuales se abonarán en el Banco El Tesoro Americano. Descuento de 10 por ciento sobre la parte á plazos al que pague al contado.
EL DOMINGO 12 de Marzo á las 3 p. m., en los mismos terrenos. Dan frente á las calles Tequendama, Helguera, Vallejos y Argerich. Títulos perfectos. Comisión 2 o|o. Planos y datos, á San Martín 81 —Publio C. Massini y Compañía. f26

CAMPOS

EN LA PAMPA CENTRAL, sección 21 fracción C parte del lote 10 2 600 hectáreas en un lote campo conocido con el nombre de Pedro Arriola y figura en el plano á nombre del doctor E. de Benedetti Linda con Cavia Hnos. Cordiviola y Cancio. Está muy próximo al ferrocarril proyectado de Bahía Blanca á San Rafael y próximo también al de Chos Malal. Antiguo campo bueno, apto para cualquier destino, muy buena agua á poca profundidad. Base, $ 11 la hectárea pagadera mitad al contado y mitad á un año con pagaré hipotecario y 7 o.o de interés pagadero por trimestres anticipados.
EL MIERCOLES 22 de Marzo á las 3 p. m. en nuestra casa San Martín 81 venderemos este buen campo. Títulos perfectos. Seña 8 o|o. Comisión 2 por ciento. Informes y planos á San Martín 81.—Publio C. Massini y Cía.

*CHACRAS DE 50 HECTÁ*reas á pagar por mensualidades tierra de la mejor calidad para agricultura y ganadería. 96 chacras de 500 000 metros cuadrados cada una ó sea 50 hectáreas con base de $ 15 por mes cada chacra pagadera en 80 mensualidades, todas con frente á calles y caminos de las secciones más próximas y más ricas de la Pampa Central, sección IX, fracción D, mitad Sur del lote 17, parte de la estancia que fué del doctor M. Ugarte, lindando con el importante establecimiento del doctor Juan Larraburu, doctor Bernardo Ader y herederos de Manuel Sosa. Dista 8 leguas de General Acha, importante población y estación del F. C. S., de todos conocido y en breve tendrá otro ferrocarril mucho más próximo. La venta es con opción de un lote á cuantos quieran y estos se entregarán medidos y amojonados. Excusado sería decir que se trata de un negocio serio, y la subdivisión de 50 hectáreas obedece á que entendemos que á estas distancias menores fracciones de tierra son inutilizables.
EL MIERCOLES 5 de Abril á las 3 p. m. en nuestra casa, San Martín 81 venderemos estas chacras con la base de $ 15 por mes cada 50 hectáreas dándose la posesión inmediata á todo el que lo solicite y sin más desembolso que 2 mensualidades de garantía en el acto del remate y 2 más al retirar el título provisional. La escritura definitiva se otorgará cuando se hayan pagado 30 mensualidades, ó á todo el que las anticipe sin descuento alguno, el que prefiera pagar el total al contado gozará de un descuento del 15 o|o, recibiendo en seguida su escritura libre de todo gravamen por ante el escribano Rodolfo F. Bernardo, avenida de Mayo 605. Los que quieran visitar estas chacras pueden hacerlo por General Acha, en el hotel Apolo, hay carruajes y en el lote lindero al campo en la casa de negocio El Caranche de don Lucas Vázquez, encontrarán alojamiento barato, nosotros proporcionaremos pasajes de ferrocarril ida y vuelta á mitad de tarifa. Nuestra comisión de 2 o|o es á cargo del comprador. Planos y más datos en nuestras oficinas San Martín 81 — Publio C. Massini y Cía. f24

CAMPO EN TORNQUIST — 1 564 hectáreas 72 áreas de muy buen campo á una legua del pueblo y estación Tornquist F. C. S. (vía Lamadrid á Bahía Blanca) de donde dista una hora y media de ferrocarril. Zona del trigo, donde se produce mejor, alambrado por todos sus costados, 3 pozos de muy rica agua, arrendado hasta Marzo de 1912 (un año) á razón de $ 7 la hectárea, pudiendo obtenerse mucho más con facilidad. Venta absolutamente decidida con la ínfima base de $ 70 la hectárea, incluyendo una hipoteca por $ 70 000 en cédulas nacionales de la serie L, que el comprador podrá tomar á su cargo en forma y estilo de plaza, abonando el excedente al contado
EL MIERCOLES 29 de Marzo á las 3 p. m. en nuestra casa San Martín 81 vendremos este buen campo, que dada su excelente ubicación resultará un excelente negocio para quien lo adquiera. Para visitarlo puede dirigirse al señor J. R. Pizzarro en Tornquist. Títulos perfectos. Seña 8 o|o Comisión 2 o.o. Más datos y plano, en nuestras oficinas. San Martín 81 Publio C. Massini y Cía. m.

Daniel H. Lauro

*CAMARGO 2050, entre ACE*vedo y Gurruchaga, á una cuadra del bulevar Triunvirato adoquinado y vereda de piedra pagos, por su frente circundado de tranvías, una casa y un amplio terreno adaptable para cualquier pequeña industria ó para casa de departamentos; el terreno mide 12 [illegible] varas de frente por 50 vs en un costado y 46 49 vs. en el otro y 10 en el contrafrente; el edificio se compone de 2 piezas de material y 2 de madera galería y dependencias. Venta ad corpus Base 12 000 $ m|n Seña 8 o|o Comisión 2 o|o
EL DOMINGO 12 de Marzo á las 3 de la tarde en la misma propiedad. Informes 25 de Mayo 140, altos.—Daniel H. Lauro. m7

*SERRANO ESQUINA JU*fré, frente Norte y Este dista tan sólo una cuadra del bulevar Rivera, en un barrio totalmente edificado, circundado de tranvías á todas direcciones. Dimensiones ideales que permiten levantar cualquier clase de edificación aprovechando la actual que se compone de 2 habitaciones y dependencias; el terreno mide 15 60 vs. á Serrano por 18 20 á Jufré ó sea una superficie de 287 56 vs. cs. adoquinado y vereda de piedra pago por sus dos frentes. Venta ad corpus Base 8000 $ Seña 8 o|o. Comisión 2 o|o
EL DOMINGO 12 de Marzo á las 4 de la tarde en la misma propiedad. Informes, 25 de Mayo 140, altos.—Daniel H. Lauro. m7

Rodolfo Bollini y Cía.

Lavalle 566

*PROPIEDAD ESQUINA PA*ra negocio. A plazos (con cédulas) Bien ubicada. Calle Estados 3799 esquina Rosetti. A tres cuadras del bulevar Triunvirato y dos de Chacarita los dos con doble vía de tranvías eléctricos. Mide 12 varas de frente á la primera por 26 80 á la segunda y su edificio moderno y recién terminado consta de un gran salón para negocio en la esquina con un magnífico sótano, dos dormitorios, espacioso comedor, cocina, baño, w. c., pieza de servicio, cielos rasos de yeso, pisos pino de tea patios mosaico, galería, pozo semisurgente, con bomba, frente imitación piedra adoquinado por Estados etc. Llave en mano y lista para ocupar. Ad corpus. Base, $ 16 000
EL DOMINGO 12 de Marzo á las 4 de la tarde, sobre la misma. Reconoce una hipoteca de $ 9 000 en cédulas argentinas, con la que podrá continuar el comprador. Visítese solicitando las llaves al lado. Seña 8 por ciento. Comisión 2 por ciento. Datos á nuestra casa, Lavalle 566 —Rodolfo Bollini y Cía.

JUDICIAL — TERRENO EN Flores, calle Camarones entre Boyacá y Andrés Lamas. A pocas cuadras de las avenidas Bella Vista, San Martín y Gaona y los tranvías eléctricos. Lote 33 de la manzana A. Mide 8 66 metros de frente por 17 09 metros de fondo en el costado NE., 17 86 en el SO. y 8 70 en el contrafrente. Superficie 151 72 metros cuadrados. Base, pesos 1 011 50
EL DOMINGO 12 de Marzo á las 4 p. m. sobre el mismo. Orden del señor juez doctor Tomás Juárez Celman, secretario doctor Luna Valdez. Testamentaría de doña Clotilde Bosio de Ottone. Seña 8 o.o. Comisión 2 o|o — Rodolfo Bollini y Cía. m8

Delfor del Valle

*EN EL DOCK SUR — PUE*blo Demarchi, 26 lotes en 50 mensualidades. La más brillante situación del dock. La única tierra en las condiciones de esta. Terrenos altos y sobre la gran avenida que une el puerto con el Riachuelo. Con tranvía eléctrico al frente á 2 cuadras del canal, á 3 cuadras de la usina de la compañía Alemana de Electricidad y frente á los terrenos donde se proyecta construir una estación de cargas. El puente transbordador que se construye sobre el Riachuelo y el puente cuya construcción empezará en breve sobre el Maciel para unir por Esteves la ciudad de Avellaneda con el dock, completarán los elementos de progreso y de valorización de aquella zona. La venta se hará en 50 mensualidades, 5 al recibir el título provisorio y las restantes pagaderas en el Banco de Galicia y Buenos Aires, Cangallo 445 al 455, del 1 al 10 de cada mes. La 6a mensualidad empezará á pagarse en el mes de Mayo de 1911. Posesión inmediata. Títulos definitivos á quien los solicite. Escrituras por los escribanos señores Pardal y Camiroaga, Bolívar 171, donde pueden ser examinados los títulos. Seña, 8 o|o Comisión, 2 o|o
EL DOMINGO 19 de Marzo á las 3 p. m. en los mismos terrenos. Tranvías eléctrico para llevar al público á estos. Botes en Almirante Brown y P. Mendoza. Puede irse por tierra por la calle Esteves y por la calle Pintos. Planos y datos. Perú 161.—Delfor del Valle. m8

Juan Daneri

TERRENO FRENTE A LA avenida San Martín entre Cucha Cucha y Monte Egmont. Las dimensiones son ideales, pues tiene 10 por 30 varas, ubicación inmejorable tranvía á su frente números 86, 94 y 95
MAÑANA DOMINGO 12 á las 5, sobre el mismo lo venderé con base de 11 $ v. c. pagadera una parte en 40 mensualidades á $ 88 41 centavos cada una, el resto al contado. Títulos perfectos. Seña 8 o|o Comisión 2 o.o. Más datos, Lavalle 641.—Juan Daneri m7

*TERRENO — CAYENA EN*tre San Matías y San Julián; á una cuadra exacta de la avenida San Martín y á dos de la estación del tranvía, terreno alto, barrio progresista. Mide 10 por 33 varas
MAÑANA DOMINGO 12 Marzo á las 4 30 sobre el mismo, lo liquidaré con base de $ 6 v. c. Seña 8 o|o Comisión 2 o|o. Más datos. Lavalle 641.—Juan Daneri m7

CASITA ZARRAGA ENTRE Plaza y Tronador á media cuadra de Alvarez Thomas con el tranvía 96. Tiene dos piezas, cocina, w. c. galería, mosaico y balaustrada en terreno de 10 por 20 varas
MAÑANA DOMINGO 12 Marzo á las 4 en la misma la remataré con base de 3 500 pesos una parte por mensualidades. Seña 8 o|o Comisión 2 por ciento. Más datos, Lavalle 641.—Juan Daneri m7

Enrique Blanco

*EN EL CENTRO DE FLO*res Varela 731, amplia propiedad recién terminada lista para habitarla, siendo su construcción de primer orden. Mide 10 por 61. Edificio de balaustrada á su frente imitación piedra, cuatro amplios dormitorios, comedor baño, cocina, dos patios de mosaicos galería, carpintería de cedro, cielos rasos de yeso decorados adoquinado pago y vereda. A siete cuadras de la plaza á dos de Directorio, barrio de familias y totalmente edificado. Puede visitarse de 9 á 11 y de 3 á 5
MAÑANA DOMINGO á las 4 30 Base 12 000 pesos. Mitad al contado y mitad á uno ó dos años. Mayores informes á mi escritorio, Bolívar 256 m7

*TERRENO CON AGUAS CO*rrientes en Flores Avenida Merlo entre Varela y Pelernera entre muros, 11 por 37 al lado del adoquinado á 6 cuadras de la plaza ó iglesia, punto pintoresco rodeado de edificación moderna. Sin base y sin pretensiones para la venta
MAÑANA DOMINGO á las 5. Mayores informes, Bolívar 256 m7

*TERRENO — VARELA EN*tre Merlo y Lobos con adoquinado pago, 10 por 38 32, á un lado y 37.3[illegible] al otro, 378 v. c. Sin base, lote ideal para construir una casa de renta ó habitación, en un bonito barrio rodeado de casas de familia á cinco cuadras de la plaza ó iglesia.
MAÑANA DOMINGO 12 á las 5.30, Datos, Bolívar 256. m8

CORVERA & PERALTA MARTINEZ

C. & P. M.

318—SAN MARTIN—326

CASAS

CUYO 2684 *y* 2686 — UNA buena finca de altos y bajos constituída por dos casas para familia. Es sólido el edificio y su situación central, sobre la plaza y estación 11 de Setiembre, le acredita el máximo de ventajas para renta elevada y segura. Base, $ 50.000. Ad corpus.

EL SABADO 18 de Marzo á las 3, en nuestra casa, 318 San Martín 326. Mide 11v38 de frente por 21v37. Cada casa consta de 7 habitaciones con cielos rasos de yeso y pisos de pino de tea, pieza de baño, cocina, zaguán y patio con mosaicos, amplio sótano en los bajos. Obras de salubridad, etc. Título perfecto.—Corvera y Peralta Martínez. m8

MONTEVIDEO 1045 — CON cédulas y á plazos. Para una gran casa y aun para habitar. Notable terreno por sus medidas y situación, con edificio que como se halla puede ser ocupado, pues constituye una casa-habitación de una sola planta, que da $ 500 al mes, con contrato que vence en Abril próximo. Venta con base de pesos 80.000. Tiene 32.000 cédulas serie K, que el comprador tomará á estilo de plaza y puede quedar en segunda hipoteca, hasta el 12 de Noviembre de 1912, la suma de $ 38.000. Con interés de 7 o/o anual. El excedente se abonará al contado.

EL MIERCOLES 22 de Marzo á las 3, en nuestra casa 318 San Martín 326. Medidas: 12 varas de frente, por 77 varas 3/4 de fondo y 10v66 en el contrafrente. Ad corpus. Edificio: 13 habitaciones, baño, cocina y otras dependencias, obras de salubridad, etc. Es perfectamente refaccionable y constituirá una cómoda casa. Título perfecto.—Corvera y Peralta Martínez. m7

CASA EN BELGRANO — A largos plazos. Moderna y hecha con materiales superiores. Quesada 2495 esquina á General Paz. A 1 cuadra del bulevar Cabildo y de los tranvías de ida y vuelta al centro. Tiene excelente distribución y constituye una agradable vivienda. Base, $ 15.000 pagadera en esta forma: $ 3.000 á 6 meses, $ 5.000 á 1 año y 7.000 á 2 años con interés de 7 o/o anual. El excedente sobre la base, que resulte, al contado. Sin dinero pués puede comprarse.

EL DOMINGO 12 de Marzo á las 5 en la misma propiedad. Mide 6v93 en la ochava, 19v31 á Quesada, y 85 á General Paz, 26v18 en el lado NO y 18v78 en el del NE. Tiene verja de material y hierro y jardín al frente. Bonita fachada de piedra artificial con balcones y celosías, vestíbulo con mosaicos, 6 habitaciones con cielos rasos de yeso, pisos de pino de tea y puertas exteriores de cedro, pieza de baño con mosaicos y revestimientos, cocina con económica é instalación para agua caliente, sótano con entrada independiente, pozo semisurgente con bomba, w. c., patio, etc. Es hecha en cal y está preparada para levantar altos. Títulos perfectos.—Corvera y Peralta Martínez. f22

MATHEU 986 *y* 990 — *AL LA*do de la esquina de Carlos Calvo. Contiene un edificio que aunque antiguo, produce renta, pero es ante todo un terreno de medidas especiales y de situación superior en el centro de un gran barrio y entre los grandes bulevares Independencia y San Juan de los que dista 1 y 2 cuadras respectivamente. Base, $ 13.000.

EL DOMINGO 12 de Marzo á las 3.30, en la misma propiedad. Mide 10 varas de frente por [illegible]. Tiene cloacas y adoquinado pago al frente. Título perfecto. Informes 318 San Martín 326.—Corvera y Peralta Martínez.

JUDICIAL — EN FLORES — Cuatro casas y tres terrenos todos en la misma manzana y linderos entre sí. Casas Varela 757, Varela 765, Monte 2657, Monte 2673 y terrenos calle Varela contiguos á las propiedades. Ordena el señor juez doctor Baltasar S. Beltrán, secretaría del doctor Arechavala. La Testamentaría de don Manuel Borrás Albiñana. Base, las dos terceras partes de las tasaciones respectivas.

EL DOMINGO 26 de Marzo, á las 3 de la tarde en las mismas propiedades.

CASA VARELA 757 — [illegible] de frente por [illegible] y consta de 3 habitaciones, baño, cocina, sala, etc. cielos rasos de yeso, celosías, pisos de pino de tea en el interior, galería con balaustrada y [illegible] de mármol, molino á viento con tanque, jardín con buenas plantas [illegible] aguas, etc. Base pesos [illegible] parte del corredor de esta casa que pasa á los lotes contiguos quedará de propiedad de éstos.

CASA VARELA 765 — 8m66 (10 varas) por [illegible] Consta de [illegible] dos habitaciones, cocina [illegible] despensa, altillo y galería. Base, $ 4.626.44.

CASA MONTE 2657 — [illegible] de frente por [illegible] en el lado [illegible]. Consta de [illegible] de pino de tea [illegible] galponcito de madera [illegible] puerta de hierro al frente. Base, pesos 2.936.24.

CASA MONTE 2673 — [illegible] de frente por [illegible] en el costado [illegible] pisos de pino de [illegible] frente. Base [illegible]

TERRENOS CALLE VARELA — [illegible] de ellos tiene el núm. 767 [illegible] lindan con la casa [illegible] costado [illegible] (10 varas) de frente al NE [illegible] varas) de fondo [illegible] el lote [illegible] pesos 8 los [illegible] la vara cuadrada [illegible] la oficina del [illegible] Mira. Por orden jud. [illegible] 8 por ciento como seña [illegible] 2 por ciento como comisión. Planos é informes en nuestra casa 318 San Martín 326.—Corvera y Peralta Martínez. m10

JUDICIAL — CASA PARA renta. Rondeau 2418, entre Matheu y Alberti, á 1 cuadra del parque Rivadavia y á igual distancia del bulevar Caseros, arteria principal del importante movimiento de ese barrio. Ordena el señor juez doctor Pera, secretaría de Valenzuela. Testamentaría de doña Josefina Ravera de Mirogli[illegible]. Base, pesos 9.027.33 ó sea las dos terceras partes de la tasación. Reconoce una hipoteca de 5.500 cédulas nacionales serie I.

EL DOMINGO 12 de Marzo á las 4.30 de la tarde, en la misma propiedad. Mide 8m66 (10 v.) de frente por 25m02 (29v89) de fondo en el lado O. y 24m67 (28v48) en el del E. Consta de 8 habitaciones de material [illegible] y una pieza de madera. Patio con mosaicos, pozo con bomba, etc. Seña 8 por ciento. Comisión 2 o/o. Informes en nuestra casa 318 San Martín 326.—Corvera y Peralta Martínez.

JUDICIAL — RAWSON 645 — Es casa para habitación y [illegible] particularmente para renta dada su situación á pocas varas de la avenida Corrientes y dentro de un barrio lleno de adelantos y con toda clase de elementos de movilidad [illegible] mano. Orden del señor juez doctor [illegible] á cargo del juzgado del doctor Ponce y Gómez, secretaría del doctor Bellini. Testamentaria de doña [illegible] Olivera. Base $ [illegible]

EL DOMINGO 26 de Marzo á las [illegible] en la misma propiedad. Mide [illegible] varas) por 24m64 [illegible] Consta de zaguán con cancel, 6 habitaciones [illegible] los rasos de yeso y pisos de pino de tea, cocina, w. c., 2 patios. Base [illegible] Seña 8 o/o. Comisión 2 o/o. Informes 318 San Martín 326.—Corvera y Peralta Martínez. m10

*CASA EN FLORES — MO*derna y bien situada. Calle Morelos entre el bulevar Avellaneda y San Eduardo. A 1 cuadra de la avenida Bella Vista con adoquinado y tranvías y dentro de un barrio central y lleno de adelantos. Base, $ 9.000. Tiene acordado un préstamo de 6.000 cédulas argentinas, cuya escritura con el conviene al comprador podrá gestionar á su costa.

EL DOMINGO 12 de Marzo á las 5.30 en la misma propiedad. Mide 10 varas de frente al O. por 23v45 de fondo en el lado S. y 23v32 en el del N. Tiene frente de piedra artificial con balcones y celosías, zaguán con mosaicos y cancel, 5 habitaciones con cielorrasos de yeso y pisos de pino de tea, cocina, w. c., patio con mosaicos, gas y aguas corrientes. Dista 29v46 de la esquina de Avellaneda. Título perfecto.—Corvera y Peralta Martínez. f22

TERRENOS

TERRENOS EN FLORES — A 3 años de plazo. Tres lotes de medidas superiores para la edificación de casas para habitación ó renta. Calle Cuenca, entre el bulevar Gaona y Figueroa. Con tranvías en la esquina de ida y vuelta al centro y dentro de un barrio moderno en numerosa edificación y lleno de adelantos. Venta liquidación, sin base. Cuarta parte al contado y el resto por partes iguales á 1, 2 y 3 años de plazo, con interés de 7 o/o anual.

EL DOMINGO 19 de Marzo á las 5 en los mismos terrenos. Son los lotes 17, 18 y 19 de la manzana A, del plano de esa división. Mide cada uno, 10 varas de frente al NE. por 60 varas. Superficie 600 v. [illegible] Título perfecto.—Corvera y Peralta Martínez. m7

TERRENOS EN BELGRANO —Bien situados y de medidas especiales. Son 3 lotes próximos entre sí y dentro de un barrio moderno lleno de adelantos. Quesada entre Conesa y Zapiola, Zapiola entre Quesada y Congreso y Freire entre Quesada y Congreso. A una cuadra del bulevar Crámer, con tranvías [illegible] Avenida Cabildo. Sin base. Tercera parte al contado y el resto por partes iguales á 6 y 12 meses, con 6 por ciento de interés anual.

EL DOMINGO 12 de Marzo, á las 4, en los mismos terrenos.

QUESADA ENTRE CONESA Y ZAPIOLA — 10 varas de frente al NO por 30v44 de fondo en el lado NE. y 30v40 en el del SO.

ZAPIOLA ENTRE QUESADA Y CONGRESO — 10 varas de frente al NO por 25v51.

FREIRE ENTRE QUESADA Y CONGRESO — 10 varas de frente al SO por 25v90 de fondo en el lado SE. y 25v76 en el del NO. Título perfecto. Informes en nuestra casa, 318 San Martín 326.—Corvera y Peralta Martínez. m2

*JUDICIAL — LOS GRAN*des terrenos de la sucesión Carrere de Burzaco, en el pueblo de Burzaco. 35 manzanas de 20.000 metros cuadrados (26.668.23 v. c.) cada una y 8 fracciones de 7.869.51 á 17.122.70 metros cuadrados (10.493.30 á 22.831.60 varas cuadradas), todas con frente á varias calles lo que da lugar á la subdivisión de cada una de ellas en pequeños lotes. Están á 7 cuadras al Oeste de la estación del F. C. Sud y constituyen la natural y obligada expansión del pueblo de Burzaco hacia las villas Longchamps y París y hacia Llavallol, situación tan especial que formará el verdadero centro de un pueblo que se diseña va favorecido por atractivos de índole diversa: hipódromos, aeródromo, grandes fábricas, etc. vinculado todo ello por cómodos transportes ferroviarios. Es un negocio de especulación cierta porque se trata de la división de extensa zona hasta hoy en una mano y este hecho salva el obstáculo y vincula por calles y avenidas los nuevos pueblos con Burzaco, estación favorecida por todo el movimiento urbano de los trenes del F. C. del Sud, colocando á los terrenos que ofrecemos como portada obligada de los núcleos de población que los rodean. Por orden del señor juez doctor Arturo Seeber, secretaría de Amoedo, hoy á cargo del doctor Meléndez, testamentaría de doña Luisa Carrere de Burzaco. Base de 15 á 16 centavos los 75 decímetros cuadrados ó sea la vara cuadrada. Al contado.

EL MIERCOLES 5 de Abril á las 3, en nuestra casa 318 San Martín 326. Linderos generales son calles por medio: al NE. Alfredo Bratley y el pueblo de Burzaco; al NO., María Luisa y Eugenio M. Burzaco; al SE., J. Vidal y Luisa C. de Burzaco y al SO., B. Ortega, parte hoy del Dr. A. Vaccari y M. Alegre. Los planos de detalle y ubicación de cada fracción pueden solicitarse en nuestras oficinas. En ellos se especifican también la base de cada lote. La división sobre calles de 20 varas responde á las exigencias municipales. Las escrituras deberán ser otorgadas por la oficina del escribano señor Tomás Bravo, quien informará respecto á los títulos. Seña 8 o/o. Comisión 2 o/o. Más datos 318 San Martín 326.—Corvera y Peralta Martínez. m3

Los TERRENOS de MORON

Conviene verlos mañana

Se rematarán por cuenta del Gobierno de Buenos Aires y por orden del Banco de la Provincia de Buenos Aires.

8 manzanas centrales en lotes de 2800 á 4950 v. c. - A largos plazos

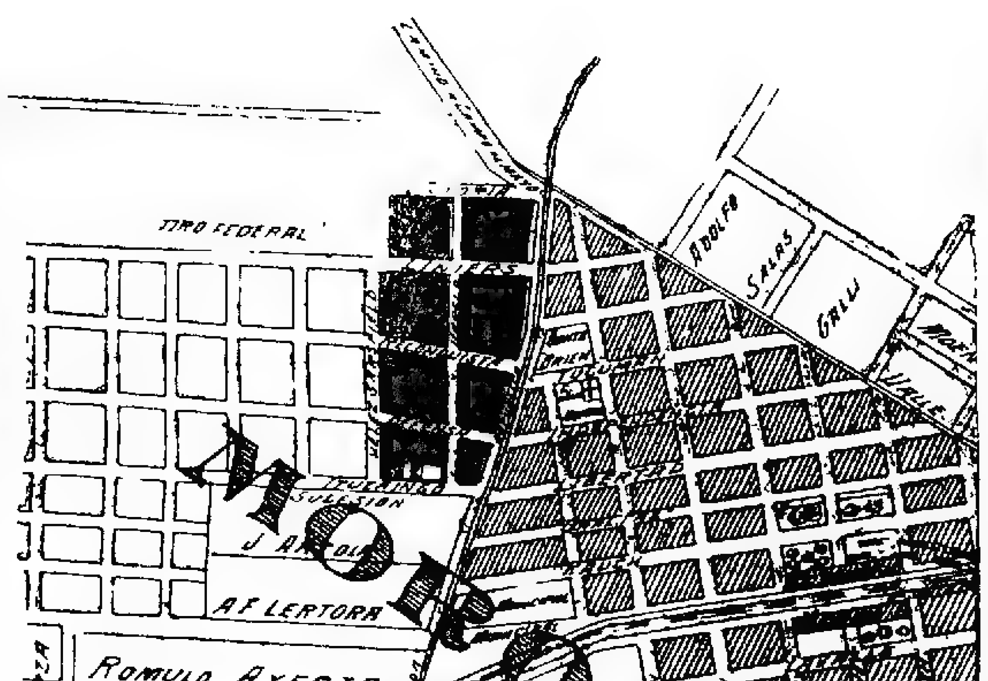

EL MARTES 14 de MARZO, A LAS 3

en nuestra casa, 318 San Martín 326.

Corvera & Peralta Martínez

EN MORON — POR ORDEN del Banco de la Provincia y por cuenta del gobierno de la provincia de Buenos Aires. Ocho manzanas centrales, en grandes lotes de 2.800 á 4.953 varas cuadradas, comprendiéndose algunas fracciones menores. Venta á largos plazos. Están á 5 cuadras al NO. de la estación Morón del F. C. del O., calle en medio con la quinta conocida por de Reboredo, lindando con el Tiro Federal por otro lado y sobre el camino al Campo de Mayo. Son terrenos altos, rodeados por todas sus condiciones á ser el ensanche de una población que lo rodea compacta, creciendo siempre y á la que la construcción del F. C. subterráneo [illegible] más, colocándola en comunicación constante con la capital federal ventaja que no se debe dejar de apreciar, por más que el F. C. del Oeste con sus numerosos trenes urbanos, ofrece desde ya los mismos beneficios que puede presentar el pueblo más favorecido de los alrededores. El remate se efectuará en lotes grandes generalmente cuartos de manzana, con opción y base de $ 1 la vara cuadrada. Forma de pago: 20 o/o al contado y el saldo dividido en seis cuotas semestrales con garantía hipotecaria de los mismos terrenos é interés de 6 por ciento anual pagadero por semestres anticipados.

EL MARTES 14 de Marzo á las 3, de la tarde en el hall de nuestra casa, 318 San Martín 326. Están ubicados con frente á los bulevares Repetto, que corre paralelo al arroyo Morón é Ituzaingó y á las calles Defensa, Reconquista, Liniers, Victoria, Vélez Sársfield y Varela, todas trazadas de acuerdo con las líneas municipales. La población como decimos llega á los límites de los terrenos y también el alumbrado eléctrico. Ofrecemos, pues, una oportunidad que los mismos especuladores deben aprovechar. Los títulos son perfectos. Escrituras por la oficina de don J. Mendoza Zelis. Seña 8 o/o. Comisión 2 o/o. Planos en nuestra casa.—Corvera y Peralta Martínez.

SOBRE LA CAPITAL — [illegible] solares, quintas y chacras en el partido de General Sarmiento en el [illegible]

*JUDICIAL — SOBRE LA ES*tación [illegible] del F. C. del Sud, [illegible] 27 hectáreas [illegible] de la [illegible] Villa Luisa [illegible] Por orden del señor juez doctor Arturo Seeber, secretaría de Amoedo hoy á cargo del doctor Meléndez, testamentaría de doña Luisa Carrere de Burzaco. Base, [illegible] $ 1.600 á $ 1.800 la hectárea.

[illegible] de Abril á las 3 [illegible] 318 San Martín 326. [illegible] Villa Luisa [illegible] Las escrituras deberán [illegible] del escribano [illegible] Seña 8 o/o. Comisión 2 o/o.—Corvera y Peralta Martínez. m10

JUDICIAL — EN FLORES — [illegible] Corvera y Peralta Martínez. m10

CAMPOS

EN LA PAMPA — A 3 AÑOS — [illegible] con agua dulce de [illegible]

CAMPO EN ENTRE RIOS — Colonia Aroma 999 hectáreas, 02 áreas, 26 centiáreas, en el departamento de Gualeguaychú, al S. [illegible] de este nombre y á 4 leguas al E. de la estación Kilómetro 23, del ramal de Carbó á Britos. Campo riquísimo, dentro de una zona muy prestigiosa, apto para ganadería y agricultura. Actualmente está colonizado con contrato [illegible] de la cosecha. Base, $ 80 la hectárea, mitad al contado y mitad á un año con garantía hipotecaria é interés de 7 o/o anual.

EL MIERCOLES 15 de Marzo á las 3, en nuestra casa, 318 San Martín 326. En el plano oficial de Entre Ríos, figura á nombre de E. Fernández, entre los siguientes linderos: al N., Florentino Rodríguez; al E., Antonio y José Fontana; al O., Dolores M. de Martínez y al S. las cuchillas de la sierra que la separa de Aranda. La inspección es fácil, por Gualeguaychú de donde el doctor Eliseo Correa podrá informar y facilitar la visita. Título perfecto.—Corvera y Peralta Martínez. f18

CAMPOS EN FORMOSA — [illegible] hectáreas á 3 leguas del puerto [illegible] de este nombre [illegible] cómodamente [illegible] explotación de las maderas [illegible] con toda facilidad [illegible] Base, 17 la hectárea [illegible] Tercera parte al contado y el resto á 1 y 2 años de plazo, con 6 o/o de interés anual.

EL MIERCOLES 15 de Marzo á las 3, en nuestra casa 318 San Martín 326. Linderos: NE., Cavallin é [illegible]; NO., Viuda de [illegible]; SE. Las [illegible] Formosa y SO, el fisco. Recomendamos la inspección. Puede irse por los vapores de Mihanovich á Formosa. El señor Pedro Leiva, dará informes facilitando [illegible] la visita. Títulos perfectos.—Corvera y Peralta Martínez. e28

Carlos Olmi

JUDICIAL — BAHIA Blanca — En pleno centro de Bahía Blanca, la ciudad de las más grandes posibilidades comerciales. A una cuadra de la Avenida Almirante Brown, adoquinada, con tranvía eléctrico; una cuadra de la hermosa plaza 9 de Julio y al lado del hotel de Inmigrantes. A cuatro cuadras de la estación del ferrocarril Sud. 2.550 metros cuadrados (ó sean 3.400 varas cuadradas) en lotes, con opción según planos. Calles Saavedra, Beruti, Ingeniero Luiggi y Pedro Pico. Tasación bajísima, $ 6 el metro cuadrado. Base, dos terceras partes, $ 4 el metro (ó sea $ 3 la vara cuadrada). Invertir dinero en Bahía Blanca á los precios que hoy se ofrecen, es colocar capitales donde trabajan sin cesar las 24 horas del día. Mandato del señor juez, doctor de la Torre, secretaría Tornese, en la sucesión José Miniaci.

EL MIERCOLES 15 de Marzo, á las 4 de la tarde, en nuestro hall Reconquista 353, Buenos Aires. Seña, 8 por ciento. Comisión 2 por ciento. Solicítense planos por correo, teléfono ó personalmente en Reconquista 353, U. T. 3290 (Avenida).—Carlos Olmi. f28

Bahía Blanca — Importante — Terrenos centralísimos. Lotes y fracciones excepcionales. Algunos á plazos. En la city de Bahía Blanca.

LOTE 1. —De 1.050 varas cuadradas, sobre la calle Estomba núm. 464, entre Roca y Bandengues, á 3 cuadras de la plaza Rivadavia á igual distancia del Banco Alemán. Con adoquinado pago y eléctrico al frente. Ubicación para mayoristas ó otros establecimientos comerciales. Sin base. 5 plazos. 1/3 parte al contado y el saldo á 6 y 12 meses con pagaré hipotecario é interés del 6 por ciento anual.

LOTES 2 á 6. [illegible] á 600 varas cuadradas cada lote en la manzana Saavedra, Beruti, 25 de Mayo é Ingeniero Luiggi. A dos cuadras de la Avenida Brown adoquinada con eléctrico; dos de la calle Formosa con eléctrico, una y media de la plaza 9 de Julio, 5 cuadras de la estación del ferrocarril Sud y frente al hotel de Inmigrantes, lindo edificio al cual se trasladará el Colegio de Agricultura. Venta sin base, con opción. Al contado.

FRACCION 7. De 18.888 varas, en un solo lote, ó sea la manzana contigua á la anterior en las mismas ventajas de ubicación, calle Beruti, Darragueira, 25 de Mayo é Ingeniero Luiggi. Sin base, al contado. Solicítense planos detallados por correo, teléfono ó personalmente.

EL MIERCOLES 15 de Marzo, á las 4 de la tarde, en nuestro hall, Reconquista 353, Buenos Aires. Seña, 8 por ciento. Comisión, 2 por ciento.—Carlos Olmi, Reconquista 353, U. T. 3290 (Avenida), Buenos Aires. Títulos perfectos. n6

Bahía Blanca — Los planos — Solicítense planos de los remates judiciales á efectuarse en Bahía Blanca.

EL MIERCOLES 15 de Marzo á las 4 p. m. en nuestro hall, Reconquista 353, Buenos Aires, por mandato del señor juez de lo civil de la capital federal doctor de la Torre, secretaría del doctor Francis ó Tornese, en la sucesión de don José Miniaci. Solicítense por correo, teléfono ó personalmente.—Carlos Olmi, Reconquista 353, U. T. 3290 (Avenida). Buenos Aires. Tierras en las cuales hay margen para [illegible] diez por uno. v12

LOTES EN RODRIGUEZ — En General Rodríguez [illegible] 106 lotes, en mensualidades, sin interés, á 5 cuadras de la estación. Sobre las calles 21 y 22. A 60 minutos del Once. Con 18 trenes diarios. Las antiguas quintas y subdivisiones de chacras y terrenos de la planta urbana de Rodríguez, han cambiado la fisonomía del [illegible] pueblo progresista. La tendencia franca y abierta á mejorar está notablemente acentuada. La casa de los señores Bonzo y Hermanos de Rodríguez, ofrece facilidades para todos los que deseen edificar Rodríguez es [illegible] para vivir. Tierra toda alta, sus [illegible] rendimientos y aguas [illegible] Sólo mensual de primera, [illegible] segunda $ 18. Para [illegible] comprar [illegible] Base, $ 1 por mes [illegible] 30 mensualidades [illegible] el solo pago de dos mensualidades [illegible] del remate y tres [illegible] 20 días [illegible] los compradores señores [illegible] posesión inmediata. El saldo [illegible] al 10 de cada mes en el Banco [illegible] de Galicia. Para facilidad de los compradores de Rodríguez, éstos podrán pagar las cuotas mensuales en casa de los señores Bonzo y Hnos.

EL DOMINGO 19 de Marzo, á las 2 de la tarde, sobre los terrenos. El expreso saldrá del Once á las 2.15 p. m. parando en Flores, Ramos Mejía y Morón [illegible] regresa á las 6 p. m. Boletos: Pídanse en nuestras oficinas. Por el expreso sólo podrán viajar los que vayan provistos de los boletos especiales de ida y vuelta que da nuestra casa para este remate. Nuestro encargado en General Rodríguez, don Juan Cobetti dará datos acompañando á los interesados hasta los terrenos. Llevará todos los días en la estación Rodríguez á las 10.54 [illegible] llegada del tren que sale á las 9 [illegible] Once. Solicítense planos por correo, teléfono ó personalmente en Reconquista 353 y en General Rodríguez, en casa de los señores Bonzo y Hnos.—Carlos Olmi, Reconquista 353, U. T. 3[illegible] (Avellaneda). Títulos perfectos. Comisión 1 o/o. m7

PietraneraRisso-Patrón & Cía

LOS TERRENOS MAS CODICIADOS EN EL MISMO CENTRO DEL CABALLITO

37 espléndidos terrenos en 40 mensualidades

Con frente á la avenida Gaona, con eléctricos; Rojas, con adoquinado pago; Caballito, Franklin y Nueva.

PLANO DE UBICACION

Base definitiva $ 15 la vara cuadrada

Los terrenos ocupan el centro del gran barrio moderno de la ciudad. Pronto no habrá [illegible] vara de tierra disponible. Hay que apresurarse á comprar para ubicarse bien.

MAÑANA DOMINGO 12 DE MARZO, á las 3 p. m.

EN LOS MISMOS TERRENOS

Pietranera, Risso - Patrón & Cía.

463 B. MITRE 463

PietraneraRisso-Patrón & Cía

463—B. MITRE—463

UNA GRAN VENTA—En el centro del Caballito, 37 espléndidos terrenos en 40 mensualidades, con título definitivo y posesión inmediata. Frente á la Avenida Gaona, con doble vía de eléctricos, y á las calles Rojas, con adoquinado pago, Caballito, Franklin y calle Nueva. Son terrenos de dimensiones convenientes, que reunen todas las ventajas de las situaciones preferidas. Están rodeados de edificación moderna y de vías de comunicación. Para edificar la casa propia, no hay nada mejor en el barrio NO. de la capital. La gran Avenida Gaona y la calle Rojas que une Gaona y Rivadavia y la proximidad del Parque del Centenario aumentan la significación de estos terrenos codiciados por todos los que buscan la mejor ubicación. Base, $ 15 v. c. Para vender por cualquier precio que la exceda.

EL DOMINGO 12 de Marzo, á las 3 de la tarde, en los mismos terrenos. Las superficies varían entre 175 y 520 v. c. Todo el terreno está alambrado y listo para edificar inmediatamente. Pedimos que se visiten antes del remate, convencidos de que cada visitante será un interesado en adquirir uno ó varios lotes. Condiciones de pago: 2 mensualidades en el acto del remate y 3 más al recibir la libreta dentro de los 30 días. Comisión 2 por ciento. Las mensualidades restantes se pagarán en el Nuevo Banco Italiano. Títulos perfectos. Escrituras definitivas por la oficina del señor Esteban G. Natta. Planos é informes, B. Mitre 463.—PIETRANERA, RISSO PATRON y Compañía. f26

JUDICIAL — CAMPO EN Lobos, 331 hectáreas 53 áreas y 20 centiáreas de campo flor, completamente llano y considerado como el mejor de todo el partido de Lobos. A 30 cuadras justas, al Sur de la plaza del pueblo, al cual está unido por el espléndido camino que va de Las Flores á Lobos. Cruzado por el arroyo del Toro, sin causarle perjuicio alguno. Es parte del campo que figura en el plano gráfico á nombre de los herederos de Isidro Cieza. Todo alambrado con potreros, jagüeles, pozos semisurgentes, depósitos de agua, gran pileta de material y población, hermoso monte de acacias, sauces, magnolias, siempreverdes y duraznos. Especial para invernada ó para cabaña, lo mismo que para agricultura. Venta ordenada por el señor juez doctor Aureliano Gigena, secretaría doctor Quiroga en el juicio Vicente Sánchez y otros, contra Juan Isabel Fernández de Cieza y Casullares por cobro de pesos. Sin base, á tanto la hectárea.

EL VIERNES 17 de Marzo, á las 4, en nuestra casa Bartolomé Mitre 463. El campo linda por el NE. con Ramón Cieza de Villeneuve, por el NO. con Isidro F. de Cieza, por el SE. con la testamentaría de Salvador María del Carril y por el SO. con Fortunata C. de Córdoba; es perfectamente regular. De Lobos se va en pocos minutos, todos los cocheros lo conocen. Seña, 8 por ciento. Comisión, 2 por ciento. Más datos y planos, en nuestra casa B. Mitre 463.—PIETRANERA, RISSO-PATRON y Cía. m5

*MUY LINDA CASA, SENI*llosa 327. A pocas varas de la Avenida Directorio, á 8 cuadras de Rivadavia y á una de la [illegible] La Plata. Barrio nuevo, de edificación compacta y muy poblado. Con eléctricos para todos directiones. Base, $ 8.000. A plazos. Ad corpus.

EL DOMINGO 12 de Marzo, á las 5, en la misma propiedad. Mide 10 por 16 varas y consta de frente moderno con balcones, sala, dos habitaciones, una pieza de altos y dependencias. Edificio en cal preparado para altos. Tirantería de hierro, cielos rasos de yeso, pisos de tea y mosaicos, celosías de cedro. Renta, $ 85. Visítese. Título perfecto. Seña 8 por ciento. Comisión 2 por ciento. Informes, B. Mitre 463.—PIETRANERA, RISSO-PATRON y Cía.

*UNA ESQUINA EN DOS LO*tes, Avenida Provincias Unidas con adoquinado pago y doble vía de eléctricos, esquina Medalla [illegible] á dos cuadras de Rivadavia y á igual distancia de los Mataderos. Es un barrio que tiene vida [illegible]

EL DOMINGO 12 de Marzo á las 4 en los mismos terrenos. La esquina [illegible] varas á Provincias Unidas [illegible] á Medalla [illegible] 10 varas también á Provincias Unidas [illegible] Se venderán con opción. Título perfecto. Seña 8 por ciento. Comisión 2 por ciento. Informes y planos B. Mitre 463.—PIETRANERA, RISSO-PATRON y Cía. m5

*UN LINDO TERRENO AVE*nida Bonorino [illegible] Puán y Tuyú. [illegible] adoquinado [illegible] los prestigios de la [illegible] Frente [illegible] Base definitiva $ 12 la v. c. Del total que se obtenga podrá quedar $ 5.000 que reconoce en hipoteca al 7 por ciento con vencimiento á Diciembre del corriente año. El adoquinado será por cuenta del comprador.

EL DOMINGO 12 de Marzo, á las 4.30, en el mismo terreno. Mide 10 por 61.70. Por el punto en que se encuentra y por sus medidas es inmejorable para una casa [illegible] con la perspectiva del tranvía que pasará en breve por su frente. Título perfecto. Seña, 8 por ciento. Comisión, 2 por ciento. Informes B. Mitre 463.—PIETRANERA, RISSO-PATRON y Cía. m5

EN LA ESTACION LUJAN — Por mensualidades, 341 terrenos notablemente bien situados. A 50 varas al Oeste de la estación y con frente al bulevar de la misma, que se extiende al costado de la vía. Sobre calles abiertas de 14 metros y dentro de líneas municipales. Todas las manzanas están alambradas. Luján es uno de los pueblos más progresistas de la línea del Oeste, contribuyendo á ello no sólo el esfuerzo de su laboriosa población sino el valioso contingente de los visitantes que acuden diariamente en gran número, atraídos por los prestigios de la renombrada basílica. Los terrenos que ofrecemos todos altos y al lado de la estación, se prestan tanto para casas pequeñas como para amplias quintas de recreo. Los que disponiendo de poco capital, quieran tener casa propia, en paraje higiénico de porvenir inmediato y á una hora y algunos minutos del Once deben aprovechar la oportunidad de esta venta. Base, en las manzanas A, B, C, D, E, I, J, 80 centavos la v. c., en las manzanas F, G, H, K, L, 50 centavos v. c., Sin pretensiones de ninguna clase. Para vender resueltamente. A pagar en 40 mensualidades.

EL DOMINGO 19 de Marzo, á las 2.30 de la tarde, en los mismos terrenos. Son lotes de 276 á 1.117 v. c. Se dará opción. Condiciones de pago: una mensualidad en el acto del remate y dos más al recibir la libreta dentro de los 30 días del remate. Las mensualidades restantes, del 1o. al 10 de cada mes en la casa importadora del señor J. Larroquete, Lima 357, pudiendo pagarse también en Luján ó Mercedes, en las casas que se designarán. Títulos perfectos y definitivos por la oficina del señor Leandro García después de pagar 6 mensualidades. Comisión, 2 por ciento. Llamamos la atención sobre la facilidad de comprar pagando una sola mensualidad de seña y pedimos que se visiten los terrenos. El día del remate saldrá un tren gratis del Once á la 1 p. m. y parará en Flores á la ida y á la vuelta. Planos é informes, á nuestra casa, B. Mitre 463.—PIETRANERA, RISSO-PATRON y Cía. f26

DOS CASAS FLAMANTES — Potosí 4380 y 86, entre Pringles y Yatay. A una cuadra de las Avenidas Díaz Vélez y Río de Janeiro y próximas á la Avenida Corrientes, con adoquinado pago y vereda de piedra al frente. Con eléctrico en todas las calles vecinas. Es barrio de familias [illegible] mérito. Las dos casas están recién construidas, con muy buenos materiales. No han sido habitadas. Base de cada una, pesos 16.000. A plazos. Ad corpus.

EL DOMINGO 12 de Marzo, á las 4, en las mismas propiedades. Mide cada casa 10 por 42 varas y constan de 4 habitaciones, comedor, baño revestido, cocina, pieza para servicio, dos grandes piezas en alto y dependencias. Galería de material con columnas de hierro, 3 patios, balaustrada. Cielos rasos de yeso, pisos de tea y mosaicos, carpintería de cedro. Pueden visitarse en cualquier momento. Títulos perfectos. Seña 8 por ciento. Comisión 2 por ciento. Informes B. Mitre 463.—PIETRANERA, RISSO-PATRON y Cía. m5

PARA CHACAREROS — EN Luján, 139 hectáreas y 70 áreas de campo de primera clase, divididas en cinco fracciones. A una legua al O. de la estación Torres y á 15 cuadras al NO. de la parada Alastuay, ambas del F. C. Central de Buenos Aires. Están en esa ponderada zona que, por la excelencia de sus tierras y aguas, permite asegurar el máximo de rendimiento á cualquier clase de cultivos. Para quintas de verdura, para criaderos de aves, para granjas modelo, para todo tienen aplicación por sus condiciones naturales y por estar á menos de dos horas de la capital, es decir á las puertas del gran mercado consumidor. Base, pesos 350 la hectárea. Resueltamente para vender. Se trata de dividir un condominio.

EL VIERNES 24 de Marzo á las 4, en nuestra casa, 463 B. Mitre 463. Son cuatro lotes de 25 hectáreas y uno de 38 hectáreas con 70 áreas, en el que están comprendidos una hectárea de monte de frutales, paraísos y álamos y las poblaciones de material existentes. Están unidos y se venderán con opción, lo que permitirá á un solo comprador adquirir las 139 hectáreas. El campo está ocupado por el chacarero Pienseco y sus límites generales son: por el NO. cañada de la Cruz á 4 [illegible] cuadras de la población; por el NE. [illegible] Duarte (hoy Pérez de la Rava), por el SE. R. Vicentello y por el SO. Narcisa S. de Borzano. Figura en el plano gráfico á nombre de Miranda. [illegible] se paga [illegible] Visítese antes del remate. Se va por Torres, donde hay siempre coche disponible. Títulos perfectos. Escrituras por la oficina del señor S. Canevari. Seña, 8 por ciento. Comisión 2 por ciento. Informes y planos, B. Mitre 463.—PIETRANERA, RISSO-PATRON y Cía.

Arturo Santiso y Cía.

*CERVIÑO 773, ENTRE MA*lab[illegible] y Ugarte, [illegible] gran bulevar con jardín á su centro y adoquinado [illegible] barrio de porvenir y donde diariamente se levantan suntuosos edificios. La propiedad está situada á 2 cuadras del bulevar Las Heras y á pocas de la entrada principal de Palermo, en terreno que mide 10 varas de frente por 28 de fondo, su edificación consta de comedor que cuadra al patio, 3 dormitorios, cocina, galería de vidrio, celosías, cielos rasos de yeso, pisos pino tea, patio mosaico, etc. Puede visitarse.

EL DOMINGO 12 de Marzo á las 4 de la tarde en la misma propiedad, procederemos á su venta, sin base. Venta liberal por ausentarse su dueño á Europa. Seña 8 o/o. Comisión 2 por ciento. Datos: Maipú 126, U. T. 2039, Avenida, ó Rivadavia 8613. m5

José Conti

EN EL CABALLITO — CON adoquinado pago al frente y varias líneas de tranvías á una cuadra. Espléndida esquina especial para un negocio, calle Espinosa y Franklin, ó sea á una cuadra al Sur de la Avenida Gaona. Mide 12v56 por 29v80. Superficie 434.12 v. c. Forma de pago: pesos 2.130.85 se pagan en 19 mensualidades de 112.15 $ comenzando en Marzo de 1912 y el excedente al contado. Sin base, para vender. Seña, 8 por ciento y 2 por ciento de comisión. Planos, Bolívar 189.

EL DOMINGO 12 de Marzo, á las 4.—José Conti. m7

*EN FLORESTA — DOS CA*sas á plazos, á 4 cuadras del tranvía número 48 á plaza de Mayo, en combinación (de 10 centavos) con varios otros. De buena renta. Base, pesos 3.50 cada una.

EL DOMINGO 12 de Marzo á las 4 venderé las dos casas calle Pizarro entre San Fernando y Jachal: Edificio de 2 piezas, cocina, w. c., galerías, mosaicos, cielos rasos de yeso, pisos pino tea, etc. Renta $ 35 mensuales cada una. Forma de pago: 1/2 al contado y 1/2 á 1 año de plazo con el 6 o/o de interés. Datos, Bolívar 189.—José Conti. m8

En BELGRANO — 21 LOTES de terreno en la conocida Quinta de [illegible], hoy completamente edificada con casas modernas. La venta de estos terrenos, que dan frente á las calles Superí, Conde, Manuela Pedraza y Guayra de la manzana R. Distan una cuadra justa de la avenida del Tejar cuya pavimentación está ordenada para la parte que falta, y 4 cuadras de la avenida Crámer que tiene el tranvía número [illegible] de plaza de Mayo á Saavedra. Su venta es en mensualidades, dándose posesión el domingo siguiente al remate y los títulos definitivos perfectos en seguida por ante el escribano señor Lorenzo Mira, Reconquista 20. La venta se realizará

EL DOMINGO 12 de Marzo á las 4.30 sobre la base de la deuda que tiene cada lote, que oscila entre $ 1.500 y 2.808, ó sea $ 6.50 los 75 decímetros cuadrados igual á la vara cuadrada en 48 mensualidades que se pagan á la Sociedad Fomento Urbano y Rural. El excedente de la base se pagará en 24 mensualidades sin interés, 3 en el acto del remate y 3 al escriturar dentro de los 30 días y las 18 restantes del 1o. al 10 de cada mes en el Banco Comercial Italiano, B. Mitre 464. Se trata de una venta en condiciones especiales en la que se podrá comprar con un pequeño desembolso. Los terrenos están cercados con alambre tejido. Los compradores entregarán el 2 o/o de comisión. Planos en frente, en el almacén Manuela Pedraza ó Bolívar 189 y en los locales Santa Fe y Pueyrredón y Rivadavia y Alberti.—José Conti. m10

*UNA MANZANA EN COGH*lan, en 10 lotes, á 4 cuadras justas del tranvía número 96 Anglo Argentino, y de la estación, avenidas Congreso, Mar Chiquita, Donado y Holmberg. Son todos lotes de 200 á 300 varas cuadradas. La venta es en 30 mensualidades sin interés, dándose 3 de seña y 2 más al escriturar á los 30 días por ante el escribano señor David P. Rocca, San Martín 22, donde pueden verse los títulos que son perfectos, empezará la sexta mensualidad en el mes de Mayo en el Banco Comercial Italiano, B. Mitre 464. Los terrenos están en un centro de edificación nueva y compacta hecha en los lotes vendidos recientemente. Las personas que deseen asistir al remate deben tomar el tranvía 96 y bajarse en Bebedero y Acha, á 2 cuadras quedan los terrenos. La venta se realizará

EL DOMINGO 19 de Marzo á las 3 en los mismos terrenos, al mejor postor. El comprador entregará el 2 o/o de comisión. Los planos pueden pedirse en las esquinas próximas, Monroe y Triunvirato, Santa Fe y Pueyrredón, Rivadavia y Alberti ó Bolívar 189, de 11 á 6. U. T. 1083.—José Conti. m10

Ramón Tristany

BAHIA BLANCA — TRES Arroyos. El pueblo San Cayetano, propiedad del señor Pedro N. Carrera.

EL DOMINGO 19 de Marzo, á las 12 del día. Solares, quintas y chacras. ¡Con grandes facilidades de pago! Sobre la línea del ferrocarril Sud y en la más rica porción de tierra del partido de Necochea á igual distancia de Tres Arroyos, Juárez, Necochea y Lobería, está situado el nuevo pueblo de San Cayetano. Aquel gran espacio de riquísimos campos, que quedan al centro de los pueblos de Tandil, Necochea, Tres Arroyos, Juárez y Lobería y que constituyen la región agrícola y ganadera más rica del Sur de la provincia, indican y hacen sentir hace tiempo la necesidad de la creación de un nuevo pueblo que sea centro donde se concentren las energías de esa privilegiada zona.

EL DOMINGO 19 de Marzo, á las 12 del día, después de un bien servido almuerzo criollo, bajo techo, procederé á vender, sobre los mismos terrenos sin base y sin retirar lote, las 100 manzanas de solares, las 188 quintas y las 43 chacras que forman el pueblo San Cayetano. Habrá trenes gratis desde Tres Arroyos, Necochea, Juárez, Lobería y todas las estaciones intermedias, regresando en el día. Planos y detalles, á mis escritorios de Bahía Blanca y Tres Arroyos.—Ramón Tristany. v18

SIN BASE Y A LARGOS PLAZOS

En la zona preferida para la alfalfa, con agua dulce entre 3 y 5 metros, en toda su extensión.

9.600 HECTAREAS 9.600

En el partido de TRENQUE-LAUQUEN

Subdivididas en chacras, quintas y solares, que forman la

LA COLONIA y PUEBLO "30 DE AGOSTO"

Con la estación del mismo nombre en el centro. Ramal de Pehuajó á Tres Lomas.

Remataré mañana Domingo 12 de Marzo

A LA 1 DE LA TARDE

en el pueblo de Pehuajó, en el teatro de la Sociedad Italiana.

Los que deseen concurrir deben tomar el tren nocturno que sale hoy de la estación Once á las 9 p. m.—*M. M. CALDERON.*

García Piñeiro y Cía.

*EN LINCOLN — LOS ULTI*mos lotes del campo Fortín Triunfo, rodeando la estación El Triunfo, del ferrocarril Oeste, en su ramal de Los Toldos á Roberts. 45 lotes de chacras y quintas y 303 lotes de pueblo. Tierras de reconocida fertilidad, aptas para todo cultivo, agua excelente á poca profundidad. La estación El Triunfo es hoy un verdadero centro de población, teniendo ya sus oficinas de correo, teléfono que lo unen con Arenaza, Lincoln y demás centros de población, y está rodeada de vías de comunicación. En breve funcionará allí una escuela (ley Láinez). Forma de pago. Chacras y quintas: 30 o|o al contado, 30 o|o á un año, 20 o|o á dos años y 20 o|o á 3 años de plazo con 6 o|o de interés pagadero por semestres adelantados. Los solares, pagaderos en 30 meses sin interés, debiendo abonar tres mensualidades en el acto del remate y tres al retirar la libreta correspondiente. Todo comprador que abone al contado la parte á pagar á plazos gozará de un descuento de 10 o|o sobre las 24 mensualidades. Para visitar el campo se puede ir por la estación El Triunfo, donde se encontrarán facilidades para revisarlo. En el acto del remate exigiremos á todo comprador de chacras y quintas el 8 o|o á cuenta del precio y el 2 o|o de nuestra comisión, tanto á éstos como á los de solares. El remate se efectuará por cuenta y orden de la Compañía Inmobiliaria Franco-Argentina (en liquidación) en la ciudad de Lincoln, en nuestro escritorio, Avenida Centenario y calle 27.

EL DOMINGO 12 de Marzo, á las 2 de la tarde. Títulos perfectos y posesión inmediata.—García Piñeiro y Cía.

EN TIMOTE — SOBRE LA estación del F. C. de Rosario á Bahía Blanca y Puerto Belgrano y á muy corta distancia de la del F. C. del Oeste en su ramal á Meridiano Quinto. La situación más estratégica en la región de los alfalfares. 105 lotes de quintas y 41 de chacras. Tierra de primer orden apta para todo cultivo. Sin base y á plazos, sin interés. Las quintas, que tienen una superficie de 1 á 2 1|2 hectáreas, forman grupos de ocho lotes unidos, así también como las chacras que tienen cada una 5 ha. de superficie. No se ha hecho subdivisión de solares en las quintas sobre la estación del F. C., ofreciendo así una oportunidad única para los especuladores. Venta liberal, sin base. El pago en cuatro cuotas de 25 o|o, una al contado al firmar las escrituras y las demás á 1, 2 y 3 años de plazo sin interés y con garantía hipotecaria. El remate se efectuará

EL DOMINGO 19 de Marzo á las 2 p. m., en el Hotel Comercial en Timote. Exigiremos 8 o|o de seña y 2 o|o de comisión á todo comprador en el acto del remate. Más datos en nuestro escritorio en Lincoln F. C. O. ó al señor Julián Frers en Buenos Aires, Reconquista 420.—García Piñeiro y Cía.

27 CHACRAS EN LINCOLN á sólo 60 cuadras de la plaza principal. En lotes especiales para tambos, invernada ó agricultura y con grandes facilidades de pago.

EL SABADO 25 de Marzo (fiesta) á las 2 p. m. en nuestro escritorio en la ciudad de Lincoln, remataremos las 27 chacras designadas en la forma siguiente.

12 chacras unidas, formando en conjunto una superficie de 306 hectáreas, 14 áreas y 90 centiáreas alfalfadas en parte y señaladas en el plano del ejido de Lincoln con las letras B, F, K, S, 172, T, V, 136 E, J, N, y Q, está actualmente arrendada para tambo, con contrato hasta Abril de 1911 al precio de $ 5.000 al año y cuyo contrato respetará el comprador. La chacra letra K tiene una población de tres piezas y pequeño monte. Es un lote ideal para tambo ó invernada. Base $ 180 la hectárea, pagaderos en 10 trimestres, sin interés, 2 trimestres como seña y á cuenta de precio en el acto del remate, 20 o|o de descuento á los que paguen al contado.

12 chacras también unidas, formando una superficie de 306 hectáreas y señaladas en el plano del ejido con las letras C, G, L, O, R, U, X, 205, H, LL, P y S. Están alambradas en un solo lote, tiene jagüel, pileta y bebidas. Base $ 2 por mes la hectárea, en 60 mensualidades, sin interés.

Chacra número 206, de 26 hectáreas, 33 áreas y 90 centiáreas. Alambrada y con población. Base, $ 3 la hectárea, en 60 mensualidades sin interés.

Chacra número 241. De 26 hectáreas, 33 áreas y 90 centiáreas. Alambrada. Base, $ 3 al mes la hectárea, en 60 mensualidades, sin interés.

Chacra número 271. De 26 hectáreas, 33 áreas y 90 centiáreas. Alambrada. Base, $ 3 al mes la hectárea, en 60 mensualidades sin interés. De todas estas chacras por mensualidades se dará posesión inmediata. El pago de las mensualidades se hará trimestralmente y exigiremos un trimestre como seña y á cuenta de precio en el acto del remate, 2 o|o de comisión en todas las ventas. Más datos y planos, en Buenos Aires en el escritorio de la sociedad M. A. García Lda., Venezuela 768 ó á nuestro escritorio en Lincoln, F. C. O.—García Piñeiro y Cía. m10

*CHACRAS, QUINTAS Y SO*lares.—Sobre la estación Arenaza del ferrocarril del Oeste y á sólo 6 leguas de la ciudad de Lincoln. La estación Arenaza es hoy un importante centro de población, cuyos progresos se acrecientan notablemente, sus tierras son de reputada fertilidad en toda clase de cultivos y especiales para alfalfa y el agua á pocos metros de excelente calidad. El fraccionamiento comprende 256 solares; 110 quintas en grupos de seis con superficie de 1 á 1 60 ha y 72 chacras también en grupos y con superficies de 5 á 10 hectáreas. Sin base, mitad al contado y mitad á un año de plazo, sin interés. Posesión inmediata. El remate se efectuará

EL DOMINGO 26 de Marzo á las 2 p. m. en la casa de comercio de los señores Etchaverry y Cía. en Arenaza. Por planos y más datos á nuestro escritorio en Lincoln, F. C. O.—García Piñeiro y Cía. m10

Carlos S. Velarde

ALEGRIA 1040 *ENTRE BU*levar Patricios y Hernandarias, casita de 5 habitaciones en un terreno de 10 varas por 58 50 varas, con adoquinado pago, á un paso del parque Lezama y en un barrio donde diariamente se levanta un nuevo edificio. Base, 15.000 pesos ó sea 25 pesos la vara.

EL DOMINGO 12 de Marzo á las 3 p. m. sobre la misma propiedad. Seña 8 o|o. Comisión 2 o|o.—Carlos S. Velarde, Florida 162. m10

Mario M. Calderón

Atención Atención

GRAN REMATE

De las chacras, quintas y solares de la Colonia y pueblo.

"30 de Agosto"

— EL —

Domingo 12 de Marzo

Á la 1 de la tarde, en el pueblo de Pehuajó, en el teatro de la Sociedad Italiana.

Venderé las chacras, dando opción hasta 400 hectáreas en forma regular.

A fin de que los señores interesados puedan inspeccionar las tierras de esta colonia, saldrá de Pehuajó el sábado 11 un tren especial á las 7 de la mañana, que correrá hasta la estación 30 de Agosto, donde encontrarán todas las comodidades necesarias para revisar el campo, regresando el mismo día al punto de partida.

Solicítense planos á mis escritorios, en Chivilcoy Moreno 38, y en Buenos Aires Bartolomé Mitre 1791.

Mario M. Calderón. v12

Excepcional remate

AGRICULTORES ¡¡ATENCION!!

9600 - hectáreas - 9600

Subdivididas en Chacras, Quintas y Solares que forman la Colonia y Pueblo "30 de Agosto" en los campos de la Fortuna, Partido de Trenque Lauquen.

VENTA SIN BASE Y POR separación forzosa de condominio, á 6 años de plazo. Con posesión y escrituras inmediatas. Rodeando la estación 30 de Agosto, del ramal de Pehuajó á Tres Lomas, F. C. O., distante á 16 leguas de Pehuajó, á 7 de Trenque Lauquen y Tres Lomas y á 4 de Pehuelches. Con agua dulce entre 2 y 5 metros en toda su extensión, zona privilegiada por su exuberante fertilidad, probada con sus grandes rendes en toda clase de cosechas, remataré

EL DOMINGO 12 de Marzo á la 1 p. m. en el pueblo de Pehuajó en el teatro de la Sociedad Italiana, bajo las siguientes condiciones. La venta se efectuará en lotes de acuerdo con el plano, dándose opción en la proporción que se determinará en cada caso, en el mismo acto del remate. El importe de las chacras se abonará el 10 por ciento al firmar el boleto, 25 o|o al firmarse la escritura, 15 o|o á un año, 10 o|o á dos años, 10 o|o á tres años, 10 o|o á cuatro años, 10 o|o á cinco años, y 10 o|o á seis años de plazo. Las quintas y solares se pagarán: 10 o|o al firmar el boleto, 30 o|o al firmar la escritura, 30 o|o á un año de plazo, y 30 o|o á dos años de plazo. Las cuotas á plazos serán con garantía hipotecaria del mismo campo y con interés del 7 y 1|2 o|o anual que se abonará por semestres anticipados. La posesión de los lotes se dará á los compradores previa escrituración encontrándose ya todo medido y amojonado. Los compradores de grandes fracciones podrán solicitar antes del remate condiciones especiales de pago, que serán convencionales. Las escrituras, como condición de venta, se otorgarán por ante las oficinas de los escribanos señores Juan M. Gutiérrez, en Buenos Aires, ó Manuel Brizuela en Trenque Lauquen, á elección de los compradores; dentro de los 45 días de efectuado el remate. Comisión 2 o|o á cargo de los compradores. Los que deseen visitarlo deben hacerlo dirigiéndose al señor J. F. Basail, estación 30 de Agosto, el que les proporcionará todas las comodidades necesarias para revisarlo. Próximamente se publicará el plano con los detalles completos. Por más datos á mis escritorios, en Chivilcoy, Moreno 38 y en Buenos Aires, B. Mitre 1791.

J. E. Campos

JUDICIAL — PROPIEDAD Avenida Forest al lado del número 87, entre Chacarita y Maura, á 1 cuadra de Triunvirato y á 2 de Colegiales (hoy Federico Lacroze). Ubicación importante y de rápida valorización. Orden del juez doctor Aureliano Gigena, secretaría del doctor Rawson, testamentaria de doña María Onetto de Machi. Base, $ 8.000.

EL DOMINGO 12 Marzo á las 4 30. Mide 9 metros (10 39 varas) de frente al SO, 27 93 metros (32 4 varas) de fondo en el costado NO, 33.18 metros (38 25 varas) en el costado S, y 10 37 metros (11 96 varas) en el contrafrente. El edificio se compone de salón para negocio con piso de portland, una pieza de material, 3 piezas de madera, portón de entrada para carros, patio de portland, techos de cinc, puertas y ventanas de pino y otras dependencias. La casa reconoce un contrato privado de locación que vence en Noviembre de 1912, á razón de 80 pesos mensuales, el que debe respetar el comprador. Si el adquiriente lo desea, puede tomar á su cargo una hipoteca de cinco mil pesos que reconoce la propiedad á favor del Banco El Hogar Argentino. En caso contrario puede abonar el precio al contado. Por orden del señor juez la escritura se otorgará por ante el escribano señor Rogelio de la Viña, Rivadavia 549. Seña, 8 por ciento. Comisión, 2 por ciento. Informes, San Martín 22.—J. E. Campos. m5

Arturo Etchegaray

EN DIVISADERO, F. C. S. — Hoy pueblo y partido General Juan Madariaga, 3.290 hectáreas. Ensanche de su ejido con la venta de 1.500 hectáreas en lotes de chacras y 1.700 hectáreas en arrendamiento en lotes también de chacras, todas pertenecientes al establecimiento San Enrique del señor Enrique Guerrero, lindando con el ejido de la antigua Colonia Divisadero (hoy General Juan Madariaga), secciones Albarellos y Madariaga; campo alto de tierra negra muy rica en humus, agua dulce á tres y cuatro metros, apto para toda clase de cultivos y especial para papas, maíz y alfalfa, pues no existe tosca. El pueblo y colonia Divisadero (hoy General Juan Madariaga) con su ejido de 8.500 hectáreas y completado con esta venta y arrendamiento hasta 12.000 hectáreas demuestra su importancia; con sólo visitarlo y recordar que no hace tres años del primer remate todo lo que pudiera decir parecería exagerado; así es que ruego á los interesados lo visiten y se den cuenta por propia visual de la importancia del pueblo, de que hay ya 8.500 hectáreas en pequeñas fracciones en manos de 300 compradores, que cuenta un pueblo importantísimo bien edificado con sus calles nivelándose y perfectamente delineadas, alumbrado á alcohol carburado, con fuertes casas de comercio, iglesia de gran estilo ya concluída que se inaugurará el 19 de Marzo, en construcción el hospital donado por el doctor Carlos Madariaga y su señora esposa y la casa municipal cuyos planos se están confeccionando. 1.800 casas de material, 4 grandes hoteles y toda clase de negocios. Todo esto unido al ramal de Guancho á Mar del Plata ya en construcción dándole puerto á solo 2 1|2 horas y fácil salida á la leña y demás productos hacen de este negocio una verdadera primicia. Venta liberal. Sin base al mejor postor con opción y en el arrendamiento, base 14 $ la hectárea pagadero por semestres adelantados.

EL DOMINGO 26 de Marzo en el hotel La Loma de Ubalde, donde estará mi bandera á las 2 p. m., remataré las chacras arriba expresadas con arreglo á las siguientes condiciones: en las ventas 10 o|o al firmar el boleto, 30 o|o al escriturar, 30 o|o á un año y 30 o|o á dos años de plazo con el 7 por ciento de interés anual y pagaré hipotecario. Al que abone al contado 2 o|o de descuento anual sobre las cantidades á plazo. Entrega y posesión inmediata de la tierra perfectamente amojonada por el ingeniero Arturo E. Shaw. Títulos perfectos. Escrituras ante los escribanos que se designarán el día del remate. En el arrendamiento un semestre adelantado al firmar el contrato que será en el acto del remate y que está á la disposición de los interesados en mi casa Cangallo 472 Buenos Aires ó en lo de Francisco Beltrán en Divisadero á quien pueden recurrir para revisar el campo ó para planos. Comisión 2 o|o sobre el valor de sus compras para los compradores, y para los arrendatarios 2 o|o sobre el total del contrato. m5

*PUEBLO Y COLONIA, Doc*tor Enrique J. Smith. En Carlos Casares, 2.000 hectáreas con la estación Smith, F. F. C. C. G. S. de la P. de Buenos Aires dentro del campo. Primer remate de este pueblo y colonia aprobado por el S. G. de la provincia en solares, quintas y chacras, al alcance de todo comprador. Sin base, á plazo con grandes facilidades de pago. Este pueblo y Colonia con la estación Smith del ramal de Nueve de Julio á Villegas, viene á llenar una necesidad, dando fáciles medios de comunicación á la parte más rica de Carlos Casares como es la de su deslinde con Lincoln que hasta ahora quedaba equidistante seis leguas de las estaciones Carlos Casares, Quiroga y Martínez de Hoz, especial para el cultivo del alfalfa que haciéndolo intensivo se puede sacar el costo de la tierra en una sola cosecha de semilla. Estas tierras las entrego á la venta en las condiciones más liberales, su gran porvenir por su ubicación en las mejores tierras del partido, su calidad inmejorable para agricultura y alfalfa de la cual es la zona que produce mejor semilla, el tener agua dulce de 3 á 5 metros analizada por la oficina del ramo del gobierno de la provincia como de buenísima calidad para beberla y el estar rodeada de colonias en todo su perímetro conjuntamente con la subdivisión de esta tierra es una garantía para que este pueblo que se forma tenga desde un principio vida propia.

EL DOMINGO 9 de Abril, á las 12 del día en el bar del señor Juan Balsells en Carlos Casares donde estará mi bandera procederé á la venta sin retirar lote, empezando por las chacras, después las quintas y por último los solares. La venta se hará con arreglo á las siguientes condiciones: Chacras y quintas 10 por ciento al firmar el boleto en el acto del remate, 30 por ciento al escriturar dentro de los 70 días de la venta, 20 o|o á un año, 20 o|o á dos años y 20 o|o á tres años de plazo con el interés del 7 o|o y pagaré hipotecario, al que escriturase al contado, 2 o|o de descuento anual sobre las cantidades á plazo. Solares: En 36 mensualidades sin interés, debiendo entregar en el momento del remate cinco mensualidades como seña, al que abone al contado, 10 o|o de rebaja sobre las cantidades á plazo ó sea sobre las 31 mensualidades restantes. Las áreas de las chacras varían entre 14 y 55 hectáreas, las quintas entre 2 y 5 hectáreas y los solares entre 400 y 1.500 metros todos mensurados y amojonados por el agrimensor señor Estevan C. Rojas. Títulos perfectos. Escrituras por ante los escribanos que se designarán el día del remate. Comisión 2 o|o al comprador. Planos y más detalles á mi casa, Cangallo 472, Buenos Aires.—Arturo Etchegaray. m10

Sabás C. Varangot

B. Mitre 655 y Catamarca 1078

CASA CENTRAL — CALLE Venezuela 1835 al lado de Entre Ríos y á 4 cuadras justas del palacio del Congreso, con sala, comedor y 11 piezas más, da 300 pesos mensuales de alquiler está edificada en terreno de 630 varas poco más ó menos. Esta linda casa para familia, la remataré con base de 40.000 pesos.

EL DOMINGO 12 de Marzo á las 4 p. m. Títulos garantidos. Más datos al martillero B. Mitre 655 y Catamarca 1078. m7

Francisco Raynelli é hijos

VICTORIA 550

Remates atendidos por el Sr. Francisco Raynelli

CASA CALLE LORIA 1937 entre el bulevar Chiclana y Salcedo. Mide 10 varas de frente por 30 varas de fondo, más ó menos y consta de amplia sala, una habitación más, cocina, etc., con cielos rasos de yeso, puertas de cedro, patio de mosaicos y las demás comodidades. Edificación sólida y prolija, hecha con los mejores materiales. Con el bulevar Chiclana á un paso, con los tranvías 23 y 47 y próxima al parque Patricios y Jardín Zoológico del Sur. Adoquinado al frente pago. Base $ 7.500. Bien barata. Aprovechen. Seña 8 o|o. Comisión 2 por ciento.

EL DOMINGO 12 de Marzo á las 4 —Francisco Raynelli é hijos, Victoria núm. 550. m3

2 TERRENOS NOTABLES — El 1o. calle Iguazú entre Ambato y otra, lote 5, manzana D, mide 10 varas de frente por 25.99 de fondo. El 2o. calle Ambato entre Monteagudo é Iguazú y mide 10 varas de frente por 30 varas á un costado, 68 08 al otro y 70 varas 43 al contrafrente. Lote 8, manzana D. Este en forma triangular, todo cercado, son 1.600 v. c. con dos piezas y demás comodidades. Se vende en block. Los especuladores tienen aquí una oportunidad especial, pues la configuración que presenta se presta para los que saben combinar una operación ventajosa y los industriales por la proximidad á la trocha angosta. Base, $ 5 v. c. Seña 8 o|o. Comisión 2 o|o.

EL DOMINGO 12 de Marzo á las 4.30 —Francisco Raynelli é hijos, Victoria 550. m3

*CASA CON CLOACAS — CA*lle Humberto 2824 al 2326 entre Pichincha y Matheu. Mide 8m66 de frente por 24 metros de fondo. Tiene gran salón de negocio, 4 habitaciones, cloacas, aguas corrientes, gas y demás comodidades. Es, pues una casa situada en el centro con adoquinado al frente y tranvías á pocas varas en todas direcciones. Está destinada á negocio y familia en la actualidad, siendo susceptible de darle cualquier otro destino gastándole muy poco dinero, pues está en una ubicación que se destina para casas de altos. Base $ 17.000. Reconoce un contrato á razón de $ 200 m|n. mensuales que vence el 1o. de Enero de 1914 y que el comprador debe respetar. Seña 8 o|o. Comisión 2 o|o.

EL DOMINGO 12 de Marzo á las 5.—Francisco Raynelli é hijos, Victoria 550. m3

*NOTABLE LOTE DE TERRE*no situado avenida Directorio entre Senillosa y Doblas. Mide 10 varas de frente por 68 de fondo. Tiene cerco y puerta al frente, veredas de mosaicos y adoquinado pago. Está á la cuadra del bulevar La Plata y á media cuadra del gran edificio de las escuelas. Hay tranvías á la cuadra y en todas direcciones. Es pues, como se ve un terreno propio para destinarlo á casa de vecindad que es el sistema moderno de la gran renta, para un establecimiento industrial, es por la ubicación y extensión algo verdaderamente excepcional, si se tiene en cuenta que las avenidas como San Juan ó sea Directorio son donde la propiedad valdrá siempre el duplo de lo que pague hoy en cualquier momento y en cualquier circunstancia. Para el comercio este terreno no tiene precio, porque los negocios de cualquier clase que sean tienen que ubicarse en las avenidas. Sin base. Seña 8 o|o. Comisión 2 por ciento.

EL DOMINGO 12 de Marzo á las 5.30 —Francisco Raynelli é hijos, Victoria núm. 550. m3

EN 60 MENSUALIDADES, sin interés. Un lote de terreno recomendable, calle Metán entre Mármol y Muñiz. Lote 21, manzana J. Mide 10 21 varas de frente al Norte por 51 58 varas fondo y 14 60 de contrafrente. Son 868 28 v. c. Dimensiones apropiadas para chalets, fábricas ó lo que se quiera. En el centro de avenidas de importancia, como ser Chiclana, Avenida La Plata, Boedo, etc., todas con tranvías y adoquinado y en un barrio de creciente progreso, se venderá sin base y en 60 mensualidades, debiendo entregarse tres al firmarse el boleto y tres al recibir los títulos. Comisión 2 por ciento.

EL DOMINGO 12 de Marzo á las 6 —Francisco Raynelli é hijos, Victoria núm. 550. m3

CASA ESQUINA CALLE Las Casas y Treinta y Tres. Mide 10 metros, á una calle por 24m33 á otra. Tiene gran salón ocupado por un almacén, 5 piezas más, sótano, bomba con cañerías para el agua. Es una casa construida con materiales de primera clase y hecha para hacerle altos. Hay espacio para levantar otra casita, si se quiere. Tiene un contrato de locación por 23 meses á $ 110 por mes, que debe respetar el comprador. Es pues, un lindo negocio para emplear con ventaja el dinero, porque además de ser un edificio moderno, elegante, bien situado y bien distribuído produce hoy una renta que venciendo el contrato, necesariamente debe ser duplicada. Base, $ 10.000. Seña 8 o|o. Comisión 2 o|o.

EL DOMINGO 12 de Marzo á las 6 —Francisco Raynelli é hijos, Victoria 550. m3

Remates atendidos por el Sr. Horacio F. Raynelli

UNA ESQUINA AL LADO de la importante avenida Bella Vista con el tranvía 88 ida y vuelta, Dungeness y Tralles. Mide 10.75 varas de frente al Norte por 26.09 al Este, 23.59 al Oeste y 14 45 al Sur. Son 394.55 v. c. A cuadra y media al Norte del bulevar Gaona. En cuanto á la importancia de su ubicación es por todos conocida, evitándonos con esto entrar en consideraciones elogiándola. Es pues, mejor que los interesados se convenzan que es esa situación centro de un adelanto sorprendente. Base, $ 8 v. c. Seña 8 o|o. Comisión 2 o|o.

EL DOMINGO 12 de Marzo á las 4 — Francisco Raynelli é hijos, Victoria 550. m3

*CARACAS 888 ENTRE VEN*ezuela y Páez. Casa chiche, flamante, bien construida, consta de un amplio comedor y tres dormitorios más con cielos rasos de yeso, puertas de cedro, patios de mosaicos, baño, jardín, molino, mármoles, etc. Edificación sólida y elegante hecha con materiales de primera calidad y bien distribuida. Situación interesante á una cuadra del bulevar Gaona, con tranvías, próximo al bulevar Avellaneda y á un paso del adoquinado. Tiene una hipoteca de 6.000 pesos que vence en Noviembre del corriente año, prorrogable á un año más con 8 o|o de interés. Base pesos 10.000 que tiene el hipoteca por 2 años, con 8 1|2. Pasando la base se liquidará por cualquier precio. Seña 8 o|o. Comisión 2 o|o.

EL DOMINGO 12 de Marzo á las 4 30 —Francisco Raynelli é hijos, Victoria núm. 550. m3

CASITA CALLE PAEZ 3330 entre Concordia y Campana. Mide 10 varas de frente por 35 varas de fondo más ó menos, y consta de 4 espaciosas habitaciones con cielos rasos, cedro, mosaicos, y las demás comodidades. Barrio de gran progreso donde la edificación adelanta notablemente. Su edificio es muy bueno. Para convencerse de que su adquisición se impone es necesario la visiten. Sin más comentarios. Base, 4.500 pesos que tiene en hipoteca á un año de plazo con opción á otro. Se ve pues que casi sin plata se compra. Seña 8 o|o. Comisión 2 por ciento.

EL DOMINGO 12 de Marzo á las 5.30 —Francisco Raynelli é hijos, Victoria 550. m3

Remates atendidos por el Sr. Rogelio P. Raynelli

*SOBRE EL BULEVAR CAS*tro Barros, formando esquina á Cochabamba. La casa 1195. Mide 4m40 de frente al Oeste por 14 metros al Sur, y consta de dos salas grandes y un dormitorio de madera, cielos rasos, mosaicos, cedro, banderolas, pozo y adoquinado pago. Su construcción es inmejorable, y su situación superior. A una cuadra al Sur de otro bulevar de importancia San Juan, con tranvías en todas direcciones. No insistimos en la conveniencia de su adquisición porque dado los datos apuntados, la hacen que se recomiende por sí, prefiriendo la visiten para que se den cuenta que para renta, no tiene precio. Base $ 6.500. Seña 8 o|o. Comisión 2 por ciento.

EL DOMINGO 12 Marzo á las 3 1|2 —Francisco Raynelli é hijos, Victoria núm. 550. m3

*EN DEVOTO — DOS TE*rrenos calle por medio con la estación F. C. al Pacífico, á 15 varas del andén entre los mejores chalets que tiene esta aristócrata parroquia, con tranvías al frente. Calle Asunción entre Sanabria y Gualeguaychú. Miden 10 varas de frente por 44v83 de fondo, están unidos. Se ve por la situación y extensión de estos terrenos únicos tan próximos á la estación que se presta para hacer un chalet igual á los que lo rodean ó una casa destinada á café, confitería ó hotel que no los hay actualmente en Devoto, son tan indispensable que los comerciantes deben de visitarlos, pues hay que venderlos. Venta sin base. Seña 8 o|o. Comisión 2 o|o.

EL DOMINGO 12 de Marzo á las 5 p. m.—Francisco Raynelli é hijos, Victoria 550. m3

*EN DEVOTO — A 40 VA*ras del andén de la estación del ferrocarril al Pacífico á igual distancia del tranvía lindando con el gran chalet del doctor Rivas que empieza á construirse, calle Lacar entre Gualeguaychú y Mercedes. Son tres lotes que miden, uno 12 vs. de frente por 48 id de fondo y los otros 2 12 vs. de frente por 49.80 v. cada uno. Están unidos y como se ve pueden destinarse para una pequeña quinta ó para una serie de casas de renta, pues la situación de estos terrenos que en realidad ya no hay otros los hace verdaderamente muy importantes dándoles en el futuro un valor considerable. Dentro de poco tendrá la luz eléctrica porque ya la empresa está instalando la usina. Sin base. Seña 8 o|o. Comisión 2 o|o.

EL DOMINGO 12 de Marzo á las 5 — Francisco Raynelli é hijos, Victoria núm. 550. m3

EN 60 MENSUALIDADES.— Dos lotes de terreno situados en la calle Monte, uno, entre Portela y San Ramón. Lote 20, de la manzana 15 y el otro entre Pergamino y Mariano Acosta. Lote 27, de la manzana 17. Mide el primero 10 varas de frente al Sur por 56.90 en un costado y 55 60 en el otro. Total 562 v. c. El segundo mide 10 varas de frente por 47.45 á un costado y 48.95 á otro. Total 482 v. c. Paraje de importancia donde la edificación adelanta y la tierra se valoriza notablemente. Los remataremos sin base y en 60 mensualidades, sin interés, debiendo abonarse tres mensualidades al firmar el boleto y tres al recibir la libreta. Comisión 2 o|o.

EL DOMINGO 12 de Marzo á las 4 1|2 —Francisco Raynelli é hijos. Victoria núm. 550. m3

*TERRENO CALLE CAXA*raville entre las de Lacarra y Fernández. Lote 31, manzana F. Sus dimensiones son 10 varas de frente al Sur por 28 varas 88 de fondo. Su situación es inmejorable. A 1 cuadra al Norte del bulevar Provincias Unidas, y 3 al Sur de la Avenida Rivadavia, ambas con tranvías. Barrio de gran progreso, donde la edificación adelanta con rapidez valorizando, por consiguiente, los terrenos inmediatos. Muy barato. Base $ 3 v. c. Seña 8 o|o. Comisión 2 por ciento.

EL DOMINGO 12 de Marzo á las 4.— Francisco Raynelli é hijos, Victoria 550

Capurro y González

MAÑANA

— EN —

Belgrano

La notable propiedad

Av. Vertiz

Av. Gutemberg

y calle Pino

EN 6 ANUALIDADES

NOTABLE PROPIEDAD en Belgrano. A 6 años de plazo. Con 3 soberbios frentes: Avenida Vértiz 1592, formando dos esquinas y dando frente también á la Avenida Gutemberg y calle Pino. Es el barrio de lujo y de los palacios de Belgrano, donde convergen dos grandes avenidas Vértiz (continuación de Alvear) y Gutemberg que tiene dos líneas de eléctricos cada una, á dos cuadras de la plaza y paseo de la barranca, calle por medio con los jardines del Golf Club Argentino y á 3 cuadras de la estación del F. C. C. A., en fin, en el sitio más lindo y cómodo para vivir de la capital. Edificio bien construido, con jardines al frente, dos entradas vestíbulo sala antesala, gran comedor, 5 amplios dormitorios hall cubierto con galería corrediza y gruta en el centro, baños, cocina, pieza para servicio, molino con agua de primer orden para el consumo, instalaciones de luz eléctrica, gas, agua corriente todas las habitaciones con ventana á la calle ó al jardín; pisos de pino de tea, cielos rasos de yeso, celosías, mosaicos y demás detalles de una confortable propiedad. Su terreno de soberbias dimensiones mide 34 37 vs. de frente á la Avenida Vértiz, 35 39 á la Avenida Gutemberg, 36 á la calle Pino y 48 75 en su contrafrente ó sea un total de 1.381 92 varas cuadradas. Base, mitad de su valor, 60.000 $ que reconoce en hipoteca y se paga en 6 anualidades de 10.000 $ cada una, el excedente al contado.

EL DOMINGO 12 de Marzo, á las 4.30 de la tarde, en la misma. Se vende desocupada lista para habitarla. Títulos perfectos. Seña, 8 por ciento. Comisión, 2 por ciento. Puede visitarse todos los días de 8 á 11 a. m. y de 2 á 6 p. m. Mayores informes en nuestra casa San Martín 56.—Capurro y González.

*EN BELGRANO — TERRE*no bien ubicado Avenida Gutemberg entre Loreto y Pino. A 1 cuadra de la avenida Vértiz á 3 de la plaza y Paseo de la Barranca inmediato á la estación del F. C. C. A. Con doble línea de tranvías eléctricos al frente, rodeado de buenos edificios. Mide 10 varas de frente al Oeste por 34 47 de fondo en un costado y 36 10 en el otro. Venta sin base para liquidar.

EL DOMINGO 12 de Marzo á las 5 p. m. en el mismo. Títulos perfectos. Seña 8 o|o. Comisión 2 o|o. Planos é informes en nuestra casa San Martín 60 —Capurro y González. m7

*EN MIRAMAR — UN SAL*do de terrenos notablemente ubicados. Son 34 lotes situados donde los terrenos tienen ya un valor positivo que se triplicará en poco tiempo más cuando sea conocido por todos (dada la facilidad que hay ahora de ir en tren) el balneario que tiene la más hermosa de las playas. La edificación ha tomado un gran impulso y son numerosas las familias que pasan esta temporada allí. Los terrenos que vendemos están completamente libres de médanos y distribuídos en la siguiente forma: 4 lotes en la manzana D. de la sección 1a. con frente al mar bulevar Marítimo y Rambla, 1 lote esquina en la manzana M de la sección 1a., á una cuadra de la Rambla y bulevar Marítimo, 5 lotes en la manzana O de la sección segunda con frente á 2 calles centrales y á una cuadra de la plaza Pueyrredón y de la municipalidad, 8 lotes en la manzana B de la quinta número 2 haciendo cruz con la plaza Garibaldi. 7 lotes en la manzana S de la sección 8a., con frente al bulevar á la estación y á 2 cuadras de la estación del F. C. S., 3 lotes en la manzana RR de la sección 3a. con frente al bulevar á la estación y á una cuadra de la plaza del Oeste y 6 lotes en la manzana A de la quinta número 11, á 3 cuadras de la avenida Pueyrredón y de la plaza del Oeste. Las superficies de los lotes varían entre 400 y 1.000 varas cuadradas. Venta como judicial, por división de condominio. Sin base. Mitad al contado y mitad á un año de plazo.

EL JUEVES 16 de Marzo á las 3 p. m. en nuestra casa, San Martín 60 (Buenos Aires). Títulos perfectos. Seña 8 o|o. Comisión 2 o|o. Pidan planos é informes. San Martín 60 —Capurro y González. m8

FRANCISCO ABALO

MAÑANA

ES EL DIA DE LA VENTA

de los terrenos más centrales y codiciados de la parroquia de

FLORES

6 MANZANAS

Divididas en

104 LOTES

Al lado del adoquinado.

En 80 mensualidades

SIN BASE

Nadie debe faltar al remate de estos terrenos, pues se trata de liquidarlos por división de condominio.

PLANOS, BOLIVAR 256

*EN EL CENTRO DE FLO*res. Una venta excepcional, 6 manzanas de terreno dividido en 104 lotes pequeños, incluso 24 preciosas esquinas. En 80 mensualidades, sin interés. Sin base. En uno de los puntos más altos y codiciados de la localidad, á 40 varas de la calle Varela, adoquinada y con eléctrico en breve á su frente, en un gran centro de grandes edificaciones de lujo, con frente á las calles Junta, Recuero, avenida Alberdi con eléctrico á construirse, Arrotea, Culpina, Pillado y Castañón. Los terrenos en venta son los únicos que quedan en ese floreciente barrio lleno de edificaciones de gran importancia, grandes establecimientos industriales, donde no queda un solo palmo de tierra á venderse sino estos 104 lotes que salen á la venta en unas condiciones tan liberales al alcance de todos y que jamás se ha ofrecido en venta una fracción de tierra como ésta, debido á su excepcional ubicación, quedan á sólo 4 cuadras de la avenida Directorio con tranvía, luz eléctrica y á sólo 4 á 8 cuadras de la avenida Rivadavia, plaza é iglesia de Flores. Es necesario que los interesados visiten con anticipación allí mismo estos terrenos para poder darse cuenta de la importancia y progreso que adquiere día á día esa importante zona una de las más importantes de la parroquia de Flores. Condiciones de la venta: 3 mensualidades en el acto del remate, 3 más al recibir el título provisional y una vez abonadas 12 mensualidades más, títulos definitivos por la oficina de los escribanos señores Wright y Gamboa. Comisión 2 por ciento. Posesión y entrega de los terrenos el domingo siguiente del remate. Planos pueden solicitarse en los siguientes puntos: San Juan 2475; San Juan 3171, fábrica de mosaicos; San Juan 3699, almacén; Río IV, 101, Avellaneda 4140 y Segurola y en mis oficinas, Bolívar 256, altos ó por teléfono U. T. 3746, Avenida.

EL DOMINGO 12 de Marzo á las 3. —Francisco Abalo. 122

Francisco Abalo

*EN FLORES — CON CEDU*las. Buena casita calle Junta 2549, al lado de Varela, adoquinada, en un barrio de buenas casas de familia, etc. Edificio de dos dormitorios, una piecita, mosaicos, oficinas, etc. Tiene 2.000 cédulas argentinas. Base incluso las cédulas $ 4.500. Seña, 8 por ciento. Comisión, 2 por ciento. Datos, Bolívar 256.

EL DOMINGO 12 de Marzo, á las 5 —Francisco Abalo. m5

*EN FLORES — BUENA ca*sita con hipoteca al Banco Hogar Argentino, calle Recuero 2638 entre Varela y Arrotea. Buen edificio de 1 comedor, 2 dormitorios, 1 pieza de altos, galerías, cielos rasos de yeso, patio de mosaico, pozo con bomba, pisos pino tea, w. c., oficinas, etc. Mide 10 por 25. Base, 6.000 incluso una deuda de $ 3.750 al Banco Hogar Argentino. Seña 8 o|o. Comisión 2 o|o. Datos, Bolívar 256.

EL DOMINGO 12 de Marzo á las 6. —Francisco Abalo. m1

JUDICIAL — PROPIEDAD altos y bajos. Edificado en cal, á una cuadra de los bulevares San Juan y Entre Ríos y á 10 cuadras de la plaza y del Nuevo Congreso, calle Humberto I número 1894, 1896, 1900 esquina á Pozos 1104. Por orden del señor juez de primera instancia en lo civil doctor Roberto Repetto y como perteneciente á la testamentaría de don José Pose García. Base de venta 36.000 pesos. La propiedad está distribuída en la forma siguiente: Casa baja calle Humberto I 1896 y 1900 esquina Pozos 1104. Gran salón de negocio, trastienda, sótano, 1 dormitorio á la calle, 2 piecitas de madera y altillo, 1 pieza de altos de material, cocina, w. c., etc. Casa alta Humberto I, 1894 consta de 2 salas, 3 dormitorios á la calle, despensa, cocina, w. c., cielos rasos de yeso, puerta cancel, piso tea, mosaicos, cloacas, gas, luz eléctrica, etc., adoquinado pago por ambas calles. En la venta entran los armazones y mostradores, etc. El terreno mide 10 metros 45 centímetros de frente al Norte por 15 metros 588 milímetros de fondo, teniendo en su contrafrente de Sur 8 metros 597 milímetros. Renta mensual alquiler reducido $ 400 sin contrato, distribuídos en la forma siguiente: Casa baja, $ 220, casa alta, $ 180. Por orden del señor juez todo comprador entregará el 8 o|o de seña y á cuenta de precio y el 2 o|o de comisión. Datos, Bolívar 256, altos ó en los tribunales, secretaría del doctor Cornelio J. Viera.

EL DOMINGO 19 de Marzo á las 4 en la misma propiedad.—Francisco Abalo. m5

EN FLORES — PRECIOSO lote entre edificios, calle Junta entre Pedernera y Varela está adoquinada; selecto barrio de familia. Mide 10x28. Base 6 $ v. c. Seña 8 por ciento. Comisión, 2 por ciento. Datos, Bolívar 256.

EL DOMINGO 12 de Marzo á las 5 —Francisco Abalo. m5

*COMO JUDICIAL, POR DI*visión de condominio. En Flores. Buena propiedad calle Varela 820 entre Monte y Junta con adoquinado al frente y con tranvía eléctrico en breve á construirse, barrio de lujosas casas de familia. Edificio de 2 dormitorios, cielos rasos de yeso, patio de mosaico, pozo con bomba, oficinas, etc., mide 10 por 44. Superficie 441 65 v. c. La propiedad reconoce un contrato. Base, $ 6.000. Seña 8 o|o. Comisión 2 o|o. Datos, Bolívar 256.

EL DOMINGO 12 de Marzo á las 5 —Francisco Abalo. m7

*POR DIVISION DE CONDO*minio como judicial. En Flores, casita calle Culpina 783 entre Merlo y Lobos á un paso de Directorio con tranvía y luz eléctrica y de la calle Varela, adoquinada. Edificio de 2 dormitorios, galerías, patio de mosaico, oficinas, etc. Base [illegible] Seña 8 o|o. Comisión 2 o|o. Datos, Bolívar 256.

EL DOMINGO 12 de Marzo á las 5 30 —Francisco Abalo. m7

EN TALLERES F. C. SUR— En uno de los puntos más importantes de esa localidad 67 lotes incluso una buena propiedad á sólo 5 cuadras al NE de la estación y á 3 de los grandes talleres del F. C. S. y al lado del tranvía. En 80 mensualidades, sin interés. Base, $ 5 por mes. Después detalles. Planos y boletos de tren gratis en mi escritorio, Bolívar 256.

EL DOMINGO 2 de Abril á las 3.— Francisco Abalo. m9

*EN FLORES — IDEAL ES*quina con adoquinado pago, calle Varela y Recuero, rumbos Norte y Oeste. Mide 18 30 varas á Varela por 25 40 á Recuero. Sin Base. Seña 8 o|o. Comisión 2 o|o. Datos, Bolívar 256.

EL DOMINGO 12 de Marzo, á las 5 — Francisco Abalo. m12

EN FLORES A 3 AÑOS DE plazo con adoquinado pago á su frente. La notable esquina calle Varela y Recuero en 4 lotes pequeños al alcance de todos, apropiados para construir lindas casitas. En un barrio de familias y de una edificación moderna. Base, 10 pesos v. c. Escrituras por la escribanía de Esteban F. Benza. Seña 8 o|o. Comisión 2 o|o. Datos, Bolívar 256.

EL DOMINGO 12 de Marzo á las 5 — Francisco Abalo. m9

Eduardo Canevaro

JUDICIAL — EL LUNES 20 de Marzo á las 2 de la tarde, en mi escritorio, Avenida de Mayo 776, venderé por orden del señor juez en lo civil de la capital federal doctor Julián V. Pera, un campo situado en el partido de Rauch, P. de B. A. de acuerdo y en las condiciones del siguiente: Edicto Judicial—El señor juez de la instancia en lo civil de la capital federal doctor Julián V. Pera, ha dispuesto que el martillero don Eduardo Canevaro proceda á vender en público remate, el día y hora que designe, un campo de propiedad de don Arturo Santó Riestra, sito en el partido de Rauch (antes Pila) provincia de Buenos Aires, compuesta su extensión de 2.598 metros de frente por 3.897 metros de fondo ó sea una superficie de 1.012 hectáreas, 44 áreas y 6 centiáreas, que linda: por el Norte con la Compañía Udaquiola, por el Sur con P. Robira; por el Este, con Pedro Sarsiat, y por el Oeste con los señores Domínguez, con la base de 36.000 pesos moneda nacional, importe de la hipoteca que á favor de don Jorge Pintos reconoce dicho campo y en cuyo juicio caratulado "Pintos don Jorge contra Santó Riestra don Arturo, cobro ejecutivo de pesos" se ha ordenado dicha venta." Se previene que el campo deslindado reconoce un segundo gravamen hipotecario por la suma de 6.000 pesos moneda nacional á favor de don Juan Ribas Soleres y que todo postor deberá antes del remate informarse de los autos de los que resulta que además del ejecutado existe otra persona que no sólo se titula dueño sino poseedor de él, no pudiendo alegar ignorancia sobre este hecho ni decir de nulidad ó desistir de la compra ni retardar el pago del precio, quedando el comprador subrogado en los derechos del ejecutante contra todas las personas que han intervenido en la serie de contratos de que dimana el título del ejecutante, señor Pintos. Se exigirá en el acto del remate el 8 o|o á cuenta del precio y el 2 o|o de comisión que será á cargo del comprador. Buenos Aires, Febrero 11 de 1911.—Agustín Sasso, hijo, secretario. v18

JUDICIAL: POR EDUARDO Canevaro en la calle Bolívar 326 casa de remates del señor Esteban Bonorino, quien deferentemente cede su local para que se efectúe esta venta.

EL LUNES 13 de Marzo á las 2 y 30 de la tarde venderé por orden de los señores Staudt y Cía., síndicos liquidadores de concurso formado á los señores Burgos y Vicent las siguientes mercaderías: 3 cajones madapolán blanco de 80 cm. de ancho, 2 cajones tejidos de algodón con lana género para vestido; 2 cajones tejidos de algodón sin lana, género para vestido; 1 cajón 30 piezas brin de hilo crudo para trajes, 4 cajones tejidos de algodón con seda "Sibelina"; 1 cajón tejidos de lana mezcla "Sibelina". La venta se efectuará de acuerdo con las condiciones siguientes. Los compradores se harán cargo de los derechos de aduana, gastos de depósito, almacenaje, multas y eslingaje como así mismo del despacho de la mercadería, siendo el precio de la venta neto más el 10 o|o de comisión. Las muestras de las mercaderías el contenido de cada cajón, los derechos y gastos á abonarse, todo detallado se encuentra en mi escritorio Av. de Mayo 776 de 1 á 2 donde podrán concurrir los interesados á quienes se les darán los datos que deseen. En el acto del remate y en las boletas se comprometerá las condiciones de la venta y una vez efectuada ésta no se atenderá reclamación de ninguna clase. Seña 20 o|o á cada lote. m6

V. Virginillo

San Martín 22

AVISO AL PUBLICO EN general que he trasladado mi oficina de remates y comisiones de la calle 25 de Mayo 268, á la calle San Martín 22, horas de 1 á 6 p. m. v12

PARAMARIBO Y ANASCO 2 preciosas casitas para pobres, á 4 cuadras de la avenida San Martín y de los tranvías 86, 94 y 95. Consta de 2 piezas y servicio, plantas y árboles frutales. Mide 10 por 27 varas, pasaje alto, con cédulas nacionales, á plazo

EL DOMINGO 12 de Marzo á las 3 p. m. Base, $ 2.500 c. u. Informes, San Martín 22 ó Giribone 911.—V. Virginillo. m8

BACIGALUPPI & RÚA

Casa central: Avenida de Mayo 672 y 682.—Sucursales: Flores, Rivadavia 6640; Belgrano, Cabildo 2045; Almagro, Rawson 40; Villa Devoto, Gualeguaychú esq. Morán; en Mar del Plata, San Martín 269 y Rambla del Bristol; en Rosario de Santa Fe, Córdoba 820, y en Necochea, 25 de Mayo 55 al 59.

EN

Mar del Plata

108 magníficos terrenos.

Con frente á los bulevares

COLON y LAFRANCONI

(Chacra 78)

Base ínfima de

5 $ por mes el lote

— EN —

80 MESES

SIN INTERES

MAÑANA

á las 2.30

En los mismos terrenos

Habrá carpa. Coches gratis

EN MAR DEL PLATA — En 80 mensualidades 108 espléndidos lotes en la chacra 78 con frente á los bulevares Colón y Lafranconi, calles 134, 136, Falucho y Almirante Brown (manzanas 11, 12, 15 y 16). Base 5 $ por mes el lote. En 80 mensualidades. Sin interés. Tierra muy alta, ubicada en uno de los parajes más poblados, de más inmediato porvenir y de gran valorización por dar frente á las dos importantes arterias citadas y también por estar á sólo 7 cuadras de la estación y talleres del ferrocarril del Sud, á igual distancia del bulevar Luro, completamente asfaltado y con tranvía á nafta de la concesión Bollat, á 4 cuadras del gran recreo Lafranconi y 10 de la plaza Peralta Ramos. Mar del Plata es el balneario argentino que notablemente se trasforma día á día. Además todos sabemos que el 15 ó 20 de Marzo se comenzará á construir la nueva Rambla del Bristol que se unirá con La Perla, magnífica obra que embellecerá la fisonomía de esta ciudad veraniega, colocándola una vez terminada á la par de cualquiera de los más afamados balnearios de Europa, preferidos por la aristocracia. Factor de progreso que contribuye de un modo eficaz á su rápida evolución, se cuenta entre otros el gran puerto de Ultramar, cuya piedra fundamental se colocará en breve: sería superfluo hablar de la valorización que la propiedad adquirirá cuando se inicien las obras del puerto. Condiciones de pago. Seña 3 mensualidades en el acto del remate más el 2 por ciento de comisión y tres más al recibir la libreta dentro de los 10 días. Las escrituras serán otorgadas por ante el escribano señor Justo López Novillo, en Mar del Plata, una vez abonadas 12 mensualidades. Descuento del 15 o|o al que abone al contado. Posesión inmediata, lotes amojonados y dentro de líneas municipales. Más datos y planos Avenida de Mayo 672 á 82 ó sucursal Mar del Plata, Rambla del Bristol.—Bacigaluppi y Rúa.—R. 2223
EL DOMINGO 12 de Marzo á las 2.30 sobre los mismos y en caso de lluvia en la rambla del Bristol

CASAS

EN LO MEJOR DE FLORES —Propiedad Luis XV. Calle Camacuá 3?7, entre Convención y Avenida Directorio. El terreno mide 10x35.17 varas y mira hacia el E. Base $ 17.000. A plazos. El edificio se compone de sala con balcones y persianas metálicas y zaguán al frente, vestíbulo, 3 amplios dormitorios, comedor, baño, cocina, w. c. y una pieza de servicio en altos, carpintería y puertas de cedro, pisos de tea, cielos rasos de yeso, patios mosaicos en el patio, umbrales de mármol, galería de material, etc. y demás importantes detalles que podrán apreciarse visitándola. Dista sólo una cuadra de la avenida Provincias Unidas, tres de Rivadavia y seis de la plaza é iglesia de Flores. Barrio de primer orden por la elegancia de su edificación y por las comodidades que posee. Más datos, Avenida de Mayo 672-82 ó Rivadavia 6640.—Bacigaluppi y Rúa.—R. 2310
EL DOMINGO 12 de Marzo á las 5.30 m4

CASA BARATA, SOBRE LA Avenida Cabildo, calle Manzanares 2222 [illegible]. Mide [illegible] varas. Base, $ 4.000 de los que reconoce 3.000 $ en hipoteca al 8 por ciento. Edificio en muy buen estado, compuesto de [illegible] dos habitaciones, cuarto de baño, [illegible] de pino tea, cocina y w. c., pisos de [illegible] de madera, galería [illegible] mosaico, pozo semisurgente, etc. Dista una cuadra exacta de los tranvías de la Compañía Lacroze, dos de los del Anglo Argentino por [illegible] y está sobre la nueva plaza y el mercado feria. Más datos, Avenida de Mayo 672-82 ó Cabildo 2045. Bacigaluppi y Rúa. R. 2304
EL DGO. 12 de Marzo á las 4.30

ENTRE LAS MAS IMPORtantes avenidas del Sur. Casa calle Patagones 1?56 entre Vélez Sarsfield (continuación de Entre Ríos) y Antofagasta. Mide 10.39x36.34 vs. Base pesos 12.000. 1|2 al contado y 1|2 á 1, 2 ó 3 años, con interés del 8 o|o. El edificio consta de jardín al frente, 2 dormitorios, gran sala [illegible] entrada independiente, [illegible] dormitorios más en el fondo [illegible] piezas altas, cocina, baño, galería, cielos rasos [illegible] de cedro, adoquinado, vereda de mosaico. La ubicación es de lo más notable que exigirse pueda en el barrio del Sur, pues dista pocas varas de la amplia Avenida Vélez Sarsfield, una cuadra de Caseros, 3 de la avenida Alcorta, todas con eléctricos á cualquier rumbo. Más datos, Avenida de Mayo 672 al 82. Bacigaluppi y Rúa. [illegible]
EL DGO. 12 de Marzo á las 4.30

EN BANFIELD — UNA CAsa y 3 terrenos. Calle Alsina 542. Miden 10 por 60.60 varas. Base 10.000 pesos la casa y 9 pesos la vara cuadrada los terrenos. Soberbia ubicación que no requiere ser recomendada. A 1 cuadra de la estación y en lo más codiciado de ese progresista pueblo. El edificio consta de sala, 3 dormitorios y demás dependencias; pisos pino tea, cielos rasos, umbrales de mármol, galería, patios mosaico, cerco, pared, semisurgente, etc. Escrituras por ante el escribano señor Vicente R. Rodríguez, Rivadavia 664. Más datos, Avenida de Mayo 672 y 682.—Bacigaluppi y Rúa. R. 2317
EL DOMINGO 12 de Marzo, á las 4.30 p. m. m5

EN LINIERS. CASA CALLE Los Andes y Avenida de los Cuarteles. A 2 cuadras de Rivadavia con adoquinado y tranvía eléctrico y á 1 del bulevar Circunvalación. Mide 9x48.73 vs. Base 4.000 $ incluidas 90 mensualidades de $ 18.50 cada una. Paraje densamente poblado y de seguro porvenir. La Avenida los Cuarteles á adoquinarse en breve, es una garantía del valor á que está destinada esta hermosa ubicación. Consta de dos amplias habitaciones, baño, cocina, w. c., galería, cerco de alambre tejido, cielos rasos de yeso, pisos tea, carpintería moderna, pozo semisurgente, mosaicos, etc. Más datos, Avenida de Mayo 672 al 82.—Bacigaluppi y Rúa.—R. 2316
EL DGO. 12 de Marzo á las 4.30 m5

EN VILLA DEVOTO — MOderna propiedad, próxima á la estación y con frente á la vía. Avenida 3 Cruces esquina Esperanza. Mide 24 por 24 varas y 9 en el contrafrente. Base, $ 5.000 que se pagan en mensualidades á la Compañía Edificadora Argentina. Consta de 2 amplias habitaciones, cocina y w. c., galería, cielos rasos yeso, pisos tea, pozo á bomba, buena carpintería, etc. Construcción sólida y que fácilmente puede ser ampliada. Más datos, Avenida de Mayo 672 al 82 ó sucursal V. Devoto.—Bacigaluppi y Rúa.—R. 2283
EL DOMINGO 12 de Marzo á las 3 m7

AVENIDA SEGUROLA 1822 entre Miranda y Alcaraz. Mide 10 por 23 varas y 24 en otro costado. Base, 3.000 pesos. A plazos. Sin interés. El edificio sólido y elegante construído á estilo de chalet se compone de 2 dormitorios, 1 pieza más, baño, cocina y w. c., pisos de tea, cielos rasos de yeso, mosaicos, carpintería de cedro, bomba, etc. La avenida Segurola ya adoquinada tendrá en breve líneas de eléctricos. Más datos, Avenida de Mayo 672 al 82 ó Rivadavia 6640.—Bacigaluppi y Rúa.—R. 2297
EL DOMINGO 12 de Marzo á las 5.

EN BELLA VISTA — UNA propiedad y 8 espléndidos terrenos, avenida Fomento entre las avenidas Bebedero y Las Conchas. La casa está construída sobre terreno de 30 por 43.50 varas y consta de 5 amplias habitaciones, cocina, w. c., etc., cielos rasos de yeso, pisos de tea, carpintería de cedro y demás importantes detalles. Las dimensiones de los terrenos son 4, de 10 por 43.50, 3, de 10 por 50 y una esquina de 13.50 por 50. Sin base, á tanto la vara cuadrada. En 52 mensualidades sin interés, debiendo el comprador abonar 28 mensualidades que varían entre 12 á 16 los terrenos y la casa 100 pesos. Se hallan á 4 cuadras al Sur de la estación, sobre el camino obligado del club de regatas á una cuadra de la avenida Francia. Más datos, avenida de Mayo 672 al 82.—Bacigaluppi y Rúa.—R. 2340.
EL DOMINGO 12 de Marzo á las 3.30 m7

PROPIEDAD QUITO 3933 al 39 entre Yapeyú y Artes y Oficios. El terreno mide 9.50 por 41.32 varas. Base $ 10.000. Edificio refaccionable que se compone de 4 amplias habitaciones, 4 piezas chicas, w. c. y demás dependencias. Adoquinado pago. Ubicación centralísima á sólo 3 cuadras de Rivadavia y de la avenida La Plata, y á 1 de la de Belgrano. Más datos, Avenida de Mayo 672 al 82.—Bacigaluppi y Rúa.—R. 2356
EL DOMINGO 12 de Marzo á las 5 m9

PROPIEDAD DE RENTA — Al Sur, Rincón 1550 entre Pavón y avenida Garay. Base 20.000 pesos, á 1 año de plazo con 8 o|o de interés y garantía hipotecaria, lo que pase al contado. Muy buena casa de familia, amplia y cómoda, edificada sobre un terreno de 10 por 41 y 40 varas. Luce elegante frente de piedra artificial, con balcones modernos, sala, zaguán con mayólicas y enyesado, cancel, tres dormitorios, comedor que da al patio, 2 dormitorios más, cuarto de baño, cocina revestida de azulejos, w. c., servicio y una pieza en alto, carpintería de cedro, patios de mosaicos, umbrales de mármol, gran balaustrada, espacio para jardín al fondo, pileta de lavar, aguas corrientes, cloacas, gas, adoquinado y eléctrico al frente. Está en perfecto estado de conservación. Llave en mano. Ofrecen 250 pesos de alquiler. Dista 3 cuadras al Oeste de la avenida Entre Ríos. Visítese de 9 á 11 y de 2 á 5. Hay cuidador. Más datos, Avenida de Mayo 672 al 82.—Bacigaluppi y Rúa.—R. 2361
EL DOMINGO 19 de Marzo á las 3.30 m10

TERRENOS

ESQUINA EN 3 LOTES, próxima á la estación Villa del Parque y entre buena edificación. Calle Orán esquina Balgorría. Mide cada uno 10x21 varas. Base 3 $ v. c., incluídas 40 mensualidades de $ 11 que adeuda cada lote, el excedente al contado. Paraje altísimo y que será muy pronto cruzado por la línea de tranvía proyectada en la calle Orán, desde Flores á Villa del Parque. Más datos, Av. de Mayo 672 al 82 ó suc. V. Devoto.—Bacigaluppi y Rúa.—R. 2327.
EL DGO. 12 de Marzo á las 3. m5

A 100 MTS. DE Av. LA PLATA 2 soberbios terrenos frente á la calle Chilabert (continuación de Patagones) entre Tronador (continuación de Senillosa), y Fournier (prolongación de Doblas). Miden 11.54x51.93 vs. cada uno. Base 5 $ v. c. para liquidar, frente al Norte, único lote que queda sin edificar en esa manzana. A sólo una cuadra de las avenidas Chiclana y Cruz, la primera con tranvía á plaza de Mayo, lo mismo que avenida La Plata, con la línea No. 19 del Anglo-Argentino y por último lindando con las 200 casas de obreros construídas por la Municipalidad de la Capital. Más datos, Av. de Mayo 672-82 ó Rivadavia 6640.—Bacigaluppi y Rúa.—R. 2324
EL DGO. 12 de Marzo á las 5 1|2.

EN OLIVOS SOBRE LA estación Bartolomé Mitre, calle XVII, entre [illegible] y Peliza, un terreno de 4x51 varas. Sin base, debiéndose pagar el importe mitad al contado y mitad á seis meses de plazo con garantía correspondiente. Reconoce una hipoteca de 2.000 pesos al 7 o|o que vence el 2 de Junio próximo, pero puede prolongarse un año más. Esta venta constituye una verdadera oportunidad para conseguir un terreno en paraje inmejorable, mediante un exiguo desembolso por sus facilidades de pago. Más datos, Av. de Mayo 672-82.—Bacigaluppi y Rúa.—R. 2320
EL DOMINGO 12 de Marzo á las [illegible] m5

AVENIDA LA PLATA y Chiclana. A 2 cuadras de esta esquina 4 soberbios terrenos, 2 de los cuales tienen frente á la avda. La Plata y 2 á la calle [illegible], entre las de Corrales y [illegible]. Superficies que varían de 200 á 400 v. c. cada. Sin base á tanto la vara cuadrada. Se pagará 1|5 parte al contado y el resto á 6, 12, 18 y 24 meses, con interés del 8 por ciento. Lindan con elegantes edificios y dado los progresos asombrosos de esa zona puede en brevísimo tiempo triplicarse el capital invertido. Más datos, Avda. de Mayo 672-82 ó Rivadavia 6640.—Bacigaluppi y Rúa.—R. 2332
EL DOMINGO 12 de Marzo á las 5.45

EN LINIERS — UN HERmoso terreno calle [illegible] entre Caxaraville y Zelada. Mide 20x43.34 vs. en un costado 30.96 en otro [illegible] contrafrente. Superficie [illegible] vs. Base $ [illegible] la vara. Situado sobre la [illegible] más pintoresca de esta localidad [illegible] unida con la capital á un paso de las estaciones de Liniers y Ciudadela, á 3 de Rivadavia y en paraje en que la edificación aumenta diariamente. La proximidad á dos estaciones, á la [illegible] arteria del Oeste y la [illegible] son una promesa del seguro resultado de este negocio. Datos, Avda. de Mayo 672 y 682.—Bacigaluppi y Rúa.—R. 2323
EL [illegible] de Marzo á las 3.30 m5

EN BANFIELD, 1 ESQUINA y 4 terrenos al lado con frente á las calles [illegible] y Pueyrredón. Miden 13 por [illegible]. Base 150 $ la vara. A 6 cuadras justas al SE. de la estación del ferrocarril y á 2 del tranvía 102, lo que significa decir en el paraje preferido de esta localidad cuyos asombrosos progresos son asaz conocidos. Paraje rodeado de hermosa edificación moderna, á 1 cuadra del adoquinado y al donde se hallan reunidas todas las comodidades. Banfield cuenta ya con gas, luz eléctrica, aguas corrientes y calles bien pavimentadas. Escrituras por ante el escribano señor Vicente R. Rodríguez, Rivadavia 664. Datos, Av. de Mayo 672 y 682.—Bacigaluppi y Rúa.—R. 2318
EL DGO. 12 de Marzo á las 4

En OLIVOS — TRES ideales lotes de 10 por 40 varas cada uno. Sin base y á tanto la vara cuadra. 1|2 al contado y 1|2 á un año de plazo. Sin interés. La gallarda ubicación de estos terrenos, á 6 cuadras de la estación Mitre y á un paso de la plaza, como también los asombrosos adelantos que se realizan en esa hermosa localidad del Norte, nos induce á ofrecerlos como una ocasión propicia para los que deseen adquirir tierras mediante un pequeño desembolso, en un paraje donde la propiedad acentúa día á día su valorización. Más datos, Avenida de Mayo 672 al 82.—Bacigaluppi y Rúa.—R. 2287
EL DOMINGO 12 de Marzo á las 3.

SOBERBIO TERRENO, CAlle Unicolana esquina Liniers, frente 8?. Mide 17.64 varas de frente por 14.67 varas de fondo. Base, $ 23 la vara cuadrada. Paraje importantísimo, donde la propiedad adquiere día á día un valor asombroso, barrio que se caracteriza por una elegante y moderna edificación y por tener todas las comodidades apetecibles al alcance. Dista sólo dos cuadras del gran Parque de los Patricios y de la Avenida Arena y á una cuadra del bulevar Caseros, la arteria más comercial del Sur, con líneas de eléctricos á todas direcciones. Más datos, Av. de Mayo 672-82.—Bacigaluppi y Rúa.—R. 2307
EL DOMINGO 12 de Marzo, á las 4.

MAÑANA

A LA 1.30

En Burzaco

67 - TERRENOS - 67

EN 36 MENSUALIDADES

A 4 cuadras de la estación, 1 de la vía del ferrocarril, 2 de la usina de luz eléctrica y depósito de aguas corrientes, frente al camino general á Adrogué y entre edificación.

BASE, 0.40 LA VARA

La venta se efectuará sobre los mismos terrenos. Tren gratis de Constitución á la 1.

Bacigaluppi y Rúa.

EN BURZACO — 67 TERRENOS en 36 mensualidades. Base 40 centavos la vara. En la posición más importante de este progresista pueblo. Forman una hermosa loma á 4 cuadras justas al NO de la estación del ferrocarril, á 200 metros de la usina de luz eléctrica y del depósito de las aguas corrientes y á 100 de la vía. La ubicación magnífica de estos terrenos, los asombrosos progresos del pueblo de Burzaco debido á encontrarse ligado á la capital por un servicio de trenes inmejorable y á la subdivisión de la tierra que recién empieza á operarse allí, dejan comprender la valorización que adquirirán en muy breve tiempo, representando por lo tanto su adquisición un negocio de seguros é inmediatos resultados. Rodea á estos terrenos una espléndida edificación, siendo digna de mencionar las casas quintas de los doctores Ferrari y de los señores E. Belleil, Jacinto Castro y otros. Burzaco está llamado á ser por su soberbia situación topográfica el pueblo de veraneo preferido de todos los de la línea del Sud y así lo estiman los que se apresuran á levantar en ese poético paraje grandes construcciones. Los empleados, los obreros, los capitalistas tienen en este negocio una ocasión digna de ser aprovechada para ubicarse en un pueblo lleno de atractivos, cercano á la capital y cuyo porvenir está descontado. Además la ventaja de contar con luz eléctrica y agua corriente los que quieran edificar de inmediato hace que los terrenos en venta merezcan ser recomendados especialmente. Condiciones de la venta: 3 mensualidades en el acto del remate y el 2 o|o de nuestra comisión y otras 3 mensualidades más dentro de los 15 días. Escrituras definitivas en seguida por ante los escribanos Rivarola y del Río. Las mensualidades se abonarán en el Banco de Italia y Río de la Plata. Títulos perfectos, posesión inmediata, lotes amojonados por agrimensor nacional, calles abiertas y líneas municipales. Tren gratis de la estación Constitución á la 1 p. m. Datos, planos y boletos á nuestra casa central, Avenida de Mayo 672 al 82.—Bacigaluppi y Rúa.—R. 2288.
EL DGO. 12 de Marzo á la 1.30.

MAÑANA

A las 3 p.m.

110 LOTES 110

EN EL

Caballito

BASE 5 pesos por mes

En 120 meses

Sin interés y 1.000 ladrillos gratis

Bacigaluppi & Rúa.

EN EL CABALLITO. — 110 terrenos frente á la Avenida Centenera y á las calles Picheuta, Cachimayo, Somellera y otras. Base, 5 $ por mes el lote. En 120 mensualidades, sin interés y con 10.000 ladrillos gratis. Se cobrarán 3 mensualidades como seña más el 2 o|o de nuestra comisión, en el acto del remate, y otras 3 mensualidades dentro de los 10 días dándose la inmediata posesión de los terrenos, que están amojonados y dentro de líneas municipales. Las cuotas mensuales subsiguientes se empezarán á pagar del 1 al 10 de Abril del corriente año. Debe prevenirse que con los 10.000 ladrillos gratis que se dan por cada lote, los compradores están obligados á edificar antes del 30 de Junio de 1911 y los que no deseen tomar los ladrillos tendrán 200 $ de rebaja á descontarse en las últimas mensualidades, siendo facultativo del comprador optar por una ú otra cosa, siempre que se haya comenzado á edificar antes de la fecha estipulada y presente los certificados correspondientes al pago de los derechos municipales. La ubicación de estos terrenos es innecesario elogiarla. Distan 5 cuadras de la Avenida La Plata, adoquinada y con la línea 19 á plaza de Mayo, la avenida Centenera próxima á adoquinarse, como asimismo la calle Zuñarta tendrá tranvía eléctrico en breve, para lo cual reproducimos de LA PRENSA, de 9 de Enero el siguiente párrafo: "La Intendencia ha autorizado á la compañía del tranvía Anglo-Argentina para colocar vías en la Avenida Asamblea, desde la Avenida La Plata hasta Centenera, con la expresa condición de construir la segunda línea cuando la Intendencia lo juzgue conveniente". Quedan asimismo estos terrenos á dos cuadras del Parque Chacabuco y de las 200 casas de obreros que la Municipalidad ha hecho construir recientemente. En sus alrededores se halla una densa edificación que es la mejor garantía de la valorización de los terrenos en venta, situados en medio de hermosas avenidas como lo son: La Plata, Chiclana, Boedo y Garay, todas ellas con innumerables líneas á los diversos puntos del municipio. Las escrituras se otorgarán por ante el escribano Rivarola y del Río, una vez abonadas 15 mensualidades.—Nota: Para facilitar la comodidad de los interesados habrá coches gratis, el día del remate en la esquina Av. La Plata y C. Calvo desde las 2.30 p. m. Más datos y planos, Avenida de Mayo 672|82 ó Rivadavia 6640.—Bacigaluppi y Rúa.—R. 2198
EL DGO. 12 de Marzo á las 3 f19

AV. CANNING Y WARNES — A [illegible] metros de esta esquina 3 soberbios [illegible] con [illegible] tranvía y adoquinado [illegible]. Base 3 pesos á vara [illegible]. Después detalles. Bacigaluppi y Rúa, Avenida de Mayo 672 al 82.—R. 2314
EL DOMINGO 12 de Marzo á las [illegible] m5

EN MAR DEL PLATA — 60 terrenos á largos plazos en las chacras 350 y 353 sobre el mar. Después mayores detalles. Bacigaluppi y Rúa. R. 2265
EL DOMINGO 19 de Marzo á las 3 en los mismos.

EN MAR DEL PLATA — [illegible] terrenos en las manzanas A, B, E, F y G, de la chacra 145 con frente á [illegible]. Base $ [illegible]. A plazos. Después mayores detalles é informes. Bacigaluppi y Rúa.—R. 2306
EL DOMINGO 19 de Marzo á las 11 a. m. en nuestro salón de ventas en la Rambla del Bristol. m9

250 LOTES EN FLORESTA, Por cuenta y orden de la sociedad Fomento Urbano y Rural en la conocida Villa Vittorio Emmanuele. En 100 mensualidades sin interés. Base, $ 1 por mes el lote. Terrenos bien ubicados con frente á las avenidas Coronel Roca (prolongación de la avenida Alcorta) y La Noria (continuación de Chiclana) y á las calles Alvariño, Araujo, Itaquí y otras. Distan sólo 5 cuadras de la gran avenida Larrazábal, con tranvía á vapor de la compañía Secher, la cual dentro de breve electrificará sus líneas y conducirá hasta la fracción en venta, partiendo de Rivadavia y Lacarra, poniendo en comunicación directa con las líneas del Anglo Argentino y por lo tanto con todos los barrios del municipio. Después detalles. Planos é informes, avenida de Mayo 672 al 82 ó Rivadavia 6640.—Bacigaluppi y Rúa. R. 2273
EL SABADO 18 de Marzo á las 8 de la noche en nuestro salón de ventas Avenida de Mayo 672 al 82. f19

A PLAZOS — EN VILLA DEvoto, 2 hermosos terrenos, calle Concordia entre Avenida 3 Cruces y San Roque. Mide cada uno 10 por 59 varas. Base $ 4 v. c. pagaderos, 1|3 parte al contado, 1|3 á seis meses y 1|3 á doce, sin interés. Están á 2 cuadras del eléctrico del Anglo Argentino, á igual distancia de la avenida San Martín, adoquinada y con doble vía de tranvías, á 5 del eléctrico Lacroze y á 4 al NO de la estación Villa del Parque. Más datos, Avenida de Mayo 672 al 82 ó sucursal Villa Devoto, Gualeguaychú esquina Morán.—Bacigaluppi y Rúa.—R. 2303
EL DOMINGO 12 de Marzo á las 3.30

EN VILLA DEVOTO — ESpléndida esquina en dos amplios lotes y á plazos Av. General Espejo y Pareja. Superficies 345.75 y 409.26 v. c. Base $ 2.50 v. c. pagaderos 1|3 al contado y 1|2 á un año sin interés. La nueva estación Sáenz Peña librada ya al servicio público favorece notablemente á estos lindos lotes por estar inmediata. Más datos, Avenida de Mayo 672-82 ó suc. V. Devoto.—Bacigaluppi y Rúa.—R. 2308
EL DGO. 12 de Marzo, á las 4 1|2. m6

EN VILLA DEL PARQUE, próximo á la estación un hermoso terreno de 10 por 19 varas, á plazos, calle Balgorría entre Orán y San Nicolás. Base, $ 3 v. c. Está sobre las avenidas Nogoyá y Orán, directas á Flores y con eléctricos proyectados. Paraje alto y muy bien poblado. Más datos, Avenida de Mayo 672 al 82 ó sucursal V. Devoto.—Bacigaluppi y Rúa.—R. 2359
EL DGO. 12 de Marzo á las 3 m8

RIVADAVIA Y CIRCUNVAlación 10 terrenos en 100 mensualidades sin interés con 10.000 ladrillos gratis, ó 200 pesos á descontarse en las últimas cuotas. Base, 5 $ por mes el lote. Se exigirán 3 mensualidades en el acto del remate más el 2 o|o de nuestra comisión y otras 3 dentro de los 10 días dándose la posesión inmediata. Lotes amojonados dentro de líneas municipales y escrituras definitivas por ante los escribanos Rivarola y del Río, á las 15 mensualidades. Es necesario para optar á los 10.000 ladrillos ó 200 pesos presentar los comprobantes de haber abonado los derechos municipales y tener por lo menos una pieza en construcción antes del 1o. de Abril. La importancia de Liniers excusa todo elogio y los innumerables factores de progreso que tienen una faz decisiva en la valorización, son la garantía más positiva de su incalculable porvenir. Más datos, Avenida de Mayo 672 al 82.—Bacigaluppi y Rúa.—R. 2300
EL DOMINGO 12 de Marzo á las 4.30

SOBRE OLIVOS — BORges y B. Mitre, saldo de 295 lotes. Base 10 $ por mes cada uno en 80 meses. Después detalles. Avenida de Mayo 672 al 82.—Bacigaluppi y Rúa. R. [illegible]
EL DGO. 2 de Abril á las 3 p. m.

JUDICIAL — EN VILLA del Parque, en 40 meses el saldo de la importante fracción del concurso de don [illegible] Spinetto, compuesto de 150 lotes con frentes á las calles Cuenca, Helguera, Santo Tomé, Lascano y otras. Sin base á tanto la v. c. Orden del síndico liquidador, señor S. Normand, del concurso formado á don Andrés [illegible], juez doctor Martín Herrera, secretaría González Gowland. Tren gratis. Después mayores detalles — Bacigaluppi y Rúa. R. 2136
EL DOMINGO 9 de Abril, á las 2.30

EN VILLA LUGANO. 3 PREciosos lotes á 150 metros de la estación entre Murguiondo entre Sayos y Stringford. Miden 11.54 varas de frente al Este por 34.41 y 50 varas de fondo. Base, 4.50 pesos v. c. á plazos sin interés. Entre una compacta y elegante edificación y en una zona que cuenta con todas las comodidades de los barrios centrales como ser luz eléctrica, gas, aguas corrientes, colegios importantes, grandes casas de comercio, etc. Más datos, Avenida de Mayo 672 al 82 ó Rivadavia 6640.—Bacigaluppi y Rúa. — R. 2301.
EL DOMINGO 12 de Marzo á las 4.30

EN LAS LOMAS DEL MIrador con frente á Provincias Unidas. 130 terrenos. Base, 5 $ por mes el lote, en 80 mensualidades. Tranvías y coches gratis. Después detalles.—Bacigaluppi y Rúa.—R. 2296.
EL DGO. 26 de Marzo á las 2.30. m8

EN OLIVOS, 21 TERRENOS de dimensiones varias, calle VIII esquina Peliza y ésta entre XX y XXI. Sin base, con grandes facilidades de pago. Más detalles, Avenida de Mayo 672 al 82.—Bacigaluppi y Rúa.—R. 2357 y 58.
EL DOMINGO 12 de Marzo á las 4. m9

EN MAR DEL PLATA. CAsa Villa Anita, calle Maipú entre España y XX de Septiembre. Mide 12 por 38 varas. Edificación muy buena. Base, 10.000 pesos á largos plazos R. 2.326.
EL DGO. 19 de Marzo, á las 5 en la misma. m8

EN BAHIA BLANCA — EXcepcional negocio para especular, 82 lotes en la chacra 413. Sobre la estación La Catalina. Base 35 centavos la vara cuadrada. En 36 mensualidades. Sin interés. Después detalles. Avenida de Mayo 672 al 82.—Bacigaluppi y Rúa.—R. 2.362.
EL JUEVES 23 de Marzo á las 8.30 p. m. en nuestro salón de ventas, Avenida de Mayo 672 al 82. m11

CAMPOS

LA REGION DE LA PAPA y del trigo. Un nuevo pueblo y colonia, entre Mar del Plata y Miramar, rodeando el andén de la estación Dionisia, del F. C. del Sud, de donde bifurcan las líneas á Mar del Plata, Miramar y San Agustín, y de donde saldrá también el ramal al puerto de Mar del Plata, quedando en esa estación, ligadas con Balcarce y Necochea, toda la extensa red de esa poderosa empresa. Como fué anunciado por todos los diarios de la capital, el superior gobierno de la Pcia. de Buenos Aires, ha dado su aprobación para formar alrededor de la estación Dionisia, partido de Gral. Alvarado, el pueblo y la colonia "Comandante Nicanor Otamendi", el que ha sido dividido en 72 manzanas con 1.728 lotes, 137 fracciones de quintas y 134 de chacras, estando hecha la división de tal manera, que el comprador podrá adquirir quintas desde 1 á 12 hectáreas, y chacras desde 4 á 50 hectáreas, dentro de calles. Toda es tierra completamente virgen, dedicada desde hace 60 años á la ganadería y apta para todo cultivo. Cabe allí desde la gran chacra de trigo y papa, que es su especialidad, á la pequeña huerta de verdura: la granja modelo, el tambo y el criadero de aves; pues su proximidad á Mar del Plata, 30 kilómetros y á Miramar 20 kilómetros, le garantizan grandes mercados de consumo. Los veraneantes que quieran formar su villa ó casa-quinta en el pueblo Comandante Otamendi, tendrán á la ventaja de la tranquilidad y el aire puro del campo, el poder trasladarse en 15 minutos de ferrocarril á las playas de Mar del Plata y Miramar. Ha sido donada al gobierno de la provincia toda la tierra necesaria para plazas públicas, colegios, municipalidad, policía y demás edificios públicos. Los que conocen los grandes latifundios que existen en la región comprendida entre Mar del Plata y Miramar, algunos de los cuales, como Chapal-Malal, pueden dar cabida á un departamento de la Francia, latifundios que no venden á ningún precio, se darán cuenta de la importancia de esta venta excepcional que viene á colocar la tierra en pequeñas fracciones y con grandes facilidades de pago, en manos que han de saber extraer el máximo de producción. El campo es conocido por Otamendi y linda al Noreste con el referido establecimiento Chapal-Malal. La venta es sin base al mayor postor y á pagar su importe 25 por ciento al escriturar y el resto á 1, 2 y 3 años de plazo con 6 o.o de interés. Planos é informes y más datos, solicítense á nuestra casa central en Buenos Aires, Avda. de Mayo 672|82, en todas nuestras sucursales y al señor Belisario Otamendi, Lavalle 665.—Bacigaluppi y Rúa. R. 2337.
EL DGO. 23 de Abril á las 2 de la tarde en el teatro Colón de Mar del Plata m5

Informes completos á nuestra casa central ó sucursales, por carta, personalmente ó por teléfono.

BACIGALUPPI Y RUA.

Ricardo J. Davel & Cia.

EN LINIERS — 2 LOTES con frente á la calle Larrazábal esquina Patrón, 12 por 32 v. cada uno. Sin base se rematarán
EL DOMINGO 12 de Marzo á las 5 p. m. Sobre los mismos terrenos. Seña 8 o.o. Comisión 2 o|o. Datos á Rivadavia 305 m5

Adolfo Calvete

CON

20.000 cédulas argentinas

v12

EN BELGRANO — LINDO petit hotel A 1|2 cuadra de Cabildo. Llave en mano
EL DOMINGO 12 de Marzo á las 4.30 p. m. remataré el petit hotel, calle Virreyes 2488 casi esquina General Paz. Edificio consta de tres pisos, á saber: planta baja con vestíbulo cerrado de cristales, sala, comedor, escritorio, toilette, baño, cocina, w. c., sótano, jardín, frutales, entre piso con una gran habitación y entrada de servicio independiente; primer piso alto con 4 dormitorios y balcones á la calle, 2o. entrepiso con 1 dormitorio y tercer piso con dos amplias habitaciones y notable terraza, con pileta lavar, carpintería toda de cedro, cielos rasos, yesos decorados, aguas corrientes, agua caliente y fría en toda la casa, adoquinado pago y vereda mosaico. Terreno tiene 10 varas de frente por 30 de fondo. Base definitiva, $ 28.000. Puede visitarse á toda hora. Títulos perfectos. 8 o|o á cuenta de precio y 2 o|o de comisión. Otros informes á mis escritorios, Cangallo 442 ó Sucre 2347.—Adolfo Calvete. m5

CON GRANDES FACILIDAdes de pago, linda casa de familia, construída á todo costo. En Belgrano remataré
EL DOMINGO 12 de Marzo á las 5 p. m. la espléndida casa, calle Republiquetas, adoquinado, 3720 entre las de Melián y Washington, con edificio de 6 habitaciones, baño, cocina, pileta lavar, pozo semisurgente, carpintería de cedro, cielos rasos de yeso, lindo vestíbulo, balcón con marquise al frente, corredores, mosaicos finos, jardín y verja al frente con gran vereda. Terreno mide 10 varas de frente por 50 varas de fondo. Llave en mano. Base definitiva $ 14.000, pudiendo dejarse $ 9.000 en hipoteca hasta 9 años de plazo, con amortización á voluntad del comprador. Puede visitarse todos los días. Títulos perfectos. Exigiré 8 por ciento de seña y 2 o|o por mi comisión. Otros informes á mis escritorios 442, Cangallo ó Sucre 2347.—Adolfo Calvete m5

EN BELGRANO. — CASA chiche de familia, á 10 varas del bulevar Cabildo.
EL DOMINGO 12 de Marzo á las 4 p. m. remataré la casa calle Arredondo 2425 con edificio moderno de 4 grandes habitaciones, 1 pieza en altos, baño, cocina, w. c., patio de mosaicos, carpintería de cedro, cielos rasos de yeso y revoque imitación piedra, al frente con balcones. Llave en mano, habiendo inquilino por $ 150. Base definitiva, $ 12.000 su terreno mide 8.66 varas de frente al SE por 20.78 varas de fondo. Venta decidida por ausentarse su dueño á Europa. Títulos perfectos. Exigiré 8 o|o de seña y 2 o|o de comisión. El mueblaje se rematará el mismo día. Otros informes 442 Cangallo ó Sucre 2347.—Adolfo Calvete. m5

BUENOS MUEBLES — POR orden de la señorita Teodolina M. Gache, remataré el mueblaje que adorna la casa habitación en Belgrano, calle Arredondo 2425
EL DOMINGO 12 de Marzo á la 1 p. m. Detalle: Juego de sala, mesitas fantasía, cortinados, cuadros, adornos, juego comedor completo pino de tea, juego sillas esterilla, loza, cristales, etc., juego dormitorio lacqué con vitrina columna, toilette, etc., costurero, toilette lavatorio, guardarropa, bañadera y muebles sueltos. En exposición el sábado 11 de 9 a. m. á 6 p. m. Comisión 10 o.o al comprador. La casa se rematará el mismo día. Véase aviso. Más detalles á mis oficinas 442 Cangallo ó Sucre 2347.—Adolfo Calvete. m8

Tomás F. Blanco & Cia.

[illegible] San Martín 32 [illegible] y Rivadavia 6880 [illegible] (Flores).

MAÑANA

— EN —

Merlo

50 lotes

EN 80 MENSUALIDADES

Base $ 2.50

POR MES

Tren gratis á la 1.20 p. m. de la estación Once.

EN MERLO — EN 80 MENsualidades, 50 lindos terrenos. Sobre la avenida Coronel Falcón. Dan frente á las calles Pinto, Landaburu, Saavedra, Azcuénaga, San Martín. Base, 2.50 pesos por mes. Distan 4 cuadras justas al Norte de la estación del F. C. O. Frente al parque del doctor Mora, en el sitio donde se levantan lindas construcciones, es el pueblo elegido del Oeste para disfrutar las delicias del verano. Cuenta con trenes á cada minuto á la estación Once. Son estos los terrenos más lindos y mejor ubicados que allí pueden adquirirse, se encuentran cercados de alambre y la manzana cultivada, con pocos pesos establecen la vivienda propia. Condición de venta: 3 mensualidades en el acto del remate y 3 más al recibir el título provisorio. A las 15 mensualidades, escrituras definitivas por el escribano señor Juan Navarro Beltrán. Tren expreso á la 1.20 de la estación Once con parada en Flores y Morón. Las mensualidades se abonarán en el Banco de Galicia del 1o. al 10 de cada mes. Posesión inmediata. Datos, Tomás F. Blanco y Cía.
EL DOMINGO 12 de Marzo á las 2.30 en los mismos terrenos. m3

EN FLORES, BUENA CASA Arrecifes 3857, entre Laguna y Martínez Castro. Base, $ 5500. Mide 10 por 72 varas. Compuesta de salón de negocio al frente, dos amplios dormitorios, galería, patio de mosaicos. Reconoce una hipoteca de 2000 $ amortizable en 50 años, pagadero 80 $ por semestre incluso capital é interés. Renta $ 65 mensuales. Cerca del tranvía y del bulevar Provincias Unidas, á un paso de la Avenida Martínez Castro. Datos, Tomás F. Blanco y Cía.
EL DOMINGO 12 de Marzo á las 4 1|2 p. m. m5

HERMOSO TERRENO AVEnida San Martín y Cayena, al lado de Seguí. Sin base. Mide 15 vs. 40 de frente por 57 vs. 74 de fondo. Próximo á la estación La Belga con tranvía á todas direcciones, en un barrio que se convierte en casas modernas. Tiene afirmados. A 2 cuadras de Avda. Bella Vista. Datos, Tomás F. Blanco y Cía.
EL DGO. 12 de Marzo, á las 3 p. m. m5

HERMOSA CASA CALLE Las Casas 441, compuesta de 2 amplios dormitorios, cocina, w. c., galería, cielo rasos de yeso, piso de pino tea, patio de mosaicos, jardín al frente. Mide 10 de frente por 24 de fondo, por un lado, y 24.40 por el otro. Sin base. Dista 2 cuadras del bulevar La Plata, 4 de Garay y 3 de Caseros; reconoce una hipoteca de $ 1.237.04 que se amortiza $ 88.36 durante 14 meses. Datos, Tomás F. Blanco y Cía.
EL DOMINGO 12 de Marzo á las 4 p. m. m5

EN ITUZAINGO PRECIOSA esquina en 2 lotes, calle Thiers y Agrelo. Base $ 0.50 v. c. Mide 13 y 10 varas de frente por 50 vs. de fondo. Situada en una de las ubicaciones más importantes de ese pueblo, á sólo 3 cuadras de la estación del ferrocarril, entre lindas construcciones; en uno de los pueblos más importantes que tiene el Oeste. Apropiados para una quinta. Negocio interesante, porque con poco dinero se compra. Datos y planos, Tomás F. Blanco y Cía.
EL DGO. 12 de Marzo á las 5 p. m. en los mismos terrenos. m5

LINDA VIVIENDA ACOYte 1840 entre Dungeness y Figueroa. Base, psos 3.500. Edificio de sala, con balcones, frente imitación piedra, zaguán con cancel, 1 dormitorio, cocina y w. c., cielos rasos de yeso, pisos pino tea, patio mosaico, carpintería de cedro. Casa que es un chiche. Renta 65 $. Datos, Tomás F. Blanco y Cía.
EL DGO. 12 de Marzo á las 3 1|2. m5

AL NORTE DE FLORES, A plazos, 3 notables terrenos calle Gavilán entre Neuquén y Franklin, frente Este. Base $ 6.50 v. c. Miden 10 vs. de frente por 54 vs. de fondo. Cercados por edificios. Aparente para levantar un lindo chalet, porque el barrio se presta. No hay nada mejor ubicado allí, los rodean edificios modernos por todos lados. A 2 cuadras del tranvía eléctrico. Condición de pago: mitad al contado y mitad á 6 y 12 meses con 7 por ciento de interés. Datos, Tomás F. Blanco y Cía.
EL DGO. 12 de Marzo á las 5 1|2. m5

LO MEJOR DE LOMAS — A plazos, 2 magníficos lotes. Calle Posadas entre Loria y Colombres. Sin base á tanto la vara cuadrada. Miden 10 varas por 46 varas. En el centro mismo de ese pueblo aristocrático. Como posesión es inmejorable. Con trenes á cada minuto y tranvía, con luz eléctrica, gas, aguas corrientes. A 8 cuadras al Oeste de la estación. Datos, Tomás F. Blanco y Cía.
EL DOMINGO 12 de Marzo á las 3 en los mismos terrenos. m5

EN LA FLORESTA, 2 LOtes bien situados, calle Cervantes entre Indio y Médanos. Sin base. Mide 10 vs. por 65, entre buena edificación, barrio de mucho adelanto. Datos, Tomás F. Blanco y Cía.
EL DGO. 12 de Marzo á las 5 p. m. m5

EN LA FLORESTA — UNA casa y un terreno en block, calle Caxaraville y Mozart. Base 5.000 pesos incluso 3.000 cédulas. La casa mide 9v24 por 28 varas. Edificio de 2 habitaciones, 1 chica, cocina y w. c., galería cercada de pared. Terreno 10 varas por 20. Mozart lindando con la casa, cercado entre avenida Rivadavia y Provincias Unidas. Datos, Tomás F. Blanco y Cía.
EL DOMINGO 12 de Marzo á las 4.15. m7

EN BANFIELD — A LARgos plazos, 2 amplios terrenos sobre la avenida Alvear, calle Uriarte entre Alvear y Mendoza. Sin base, á tanto la vara cuadrada. Miden 10v99 de frente por 65v90 de fondo. Distan una cuadra del bulevar Vieytes con tranvía, á 6 cuadras de la estación, al lado donde se levantan las casas quintas, su amplitud permite levantar cualquier construcción. Condición de pago, 25 o|o al contado el resto en 3 cuotas iguales á 6, 12 y 18 meses de plazo con garantía hipotecaria y 7 o|o de interés. Datos y planos, Tomás F. Blanco y Cía.
EL SABADO 11 de Marzo á las 4 p. m. en nuestro escritorio, San Martín 32. m3

EN MERLO — PARA ESPEcular. Una manzana frente á las calles 2, 3, 4 y 5. Compuesta de 130 varas de frente por 100 varas de fondo. Superficie total 14.000 v. c. Sin base, á tanto la vara. A 5 cuadras al Oeste de la estación Merlo y 2 al Norte de la vía y 1 de la plaza Los Angeles, terreno alto que se presta para subdividir en pequeños lotes, ó bien para establecer residencias de verano, la rodea edificación compacta. Datos, Tomás F. Blanco y Cía.
EL DOMINGO 12 de Marzo á las 4 p. m. m5

A PLAZOS, HERMOSA CAsa Humberto 1 3486, entre Liniers y Maza. Base, $ 12.500. Mide 10 vs. de frente por 22 vs. 87, contrafrente 11.23 varas. Edificio en cal á todo costo; se compone de amplia sala, frente imitación piedra, zaguán con cancel, 2 amplios dormitorios, gran comedor, cocina, cuarto de baño, jardín, patios mosaico, umbrales mármol, cielorrasos yeso, pisos pino tea, carpintería cedro, artefactos de gas, aguas corrientes, adoquinado pago, vereda. Dista 1 cuadra de las Avdas. San Juan y Boedo, con tranvías á un paso á todas direcciones. Barrio excepcional y donde la tierra no tiene valuación posible, y donde pocas veces salen á la venta fincas tan bien situadas. Visítese. Datos, Tomás F. Blanco y Cía.
EL DGO. 12 de Marzo á las 5 p. m. m5

EN LA FLORESTA — A plazos. Hermoso terreno, calle Mozart entre Rafaela y Caxaraville, sin base. Mide 9v24 de frente por 66 varas de fondo. Frente al Oeste. Situado en un barrio que se transforma día á día y que se hace interesante, está entre las avenidas Provincias Unidas y Rivadavia con afirmados y tranvías eléctricos, es un negocio que debe halagar por su forma de pago. Mitad al contado y mitad á 1 año de plazo sin interés. Datos, Tomás F. Blanco y Cía.
EL DOMINGO 12 de Marzo á las 4 p. m. m5

EN SAN FERNANDO — EN 80 mensualidades. A 2 cuadras de la estación Este. La esquina de 25 de Mayo y Escalada. En 5 lotes. Base, 10 pesos por mes. En el centro mismo de un barrio interesante y que se moderniza cada día con trenes á cada minuto, pueblo que se puede decir que día que transcurre se convierte en ciudad, cuenta con luz eléctrica, rodeada de casas modernas. Condición de pago: 3 meses en el acto del remate y 3 más al recibir el título provisional á las 12 mensualidades. Títulos definitivos por el escribano Juan Dastugue. Datos y planos, Tomás F. Blanco y Cía.
EL DGO. 19 de Marzo á las 5 p. m. m11

HOY

— EN —

San Vicente

2 fracciones

DE CHACRA

En 80 meses

BASE $ 350 la hectárea

y 5 LOTES

Base, $ 1 por mes. Esquina de la Gloria y Primavera. 1p

EN SAN VICENTE — EN 80 mensualidades para especular, 2 fracciones de chacra compuesta de 4 hectáreas cada una. Base, 350 pesos hectárea. Lote 8 y 10, dan frente á una calle pública, á 50 cuadras más ó menos de la estación próxima á la avenida Rivadavia. Lindan con Reissoto, doctor Gandugli y otros, es terreno todo alto, aparente para establecer una granja con poco dinero. Condición: 6 meses en el acto del remate 6 más al recibir el título provisional á las 24 mensualidades, títulos definitivos. Datos y planos, Tomás F. Blanco y Cía.
EL SABADO 11 de Marzo á las 4 en nuestro escritorio, San Martín 32 m3

A PLAZOS — EN SAN VIcente. Un lindo negocio con poco dinero. A una cuadra de la avenida La Rosada, una quintita con 19.000 v. c. frente á 2 calles públicas con edificios de 2 piezas, cocina y w. c., cercada de alambre con algunos frutales, á 9 cuadras del tranvía, linda con el señor Alejandro Acosta. Base, 10 centavos v. c. Reconoce una hipoteca de 2.000 pesos al 7 o|o á 1 y 2 años, excedente al contado. Datos, Tomás F. Blanco y Cía.
EL SABADO 11 de Marzo á las 4 p. m. en nuestro escritorio San Martín 32 m2

EN SAN VICENTE — 2 LINdos terrenos. Frente al tranvía, calle 9 de Julio entre 2 calles sin nombre. Base 50 centavos v. c. Miden 10 varas de frente por 50 varas de fondo. Aparente para una quintita. Distan 2 1|2 cuadras de la plaza y pronto con tranvía eléctrico al frente situados en un pueblo de mucho progreso, están señalados con el número 11, manzana 40. Datos y planos, Tomás F. Blanco y Cía.
EL SABADO 11 de Marzo á las 4 p. m. en nuestro escritorio, San Martín 32. m2

EN 80 MENSUALIDADES. En San Vicente, á 7 cuadras de la estación, frente á la plaza. La esquina de la Lloria y Primavera. En 5 lotes. Base, 1 $ por mes. Mide cada lote 10 varas por 50 vs. Manzana 45, lote 1 al 5. Pueblo muy importante, á 3 cuadras del tranvía, rodeado de buena y compacta edificación. Condición de pago 3 mensualidades en el acto del remate y 3 más al recibir el título provisional, á las 20 mensualidades títulos definitivos. Datos, Tomás F. Blanco y Cía.
EL SABADO 11 de Marzo, á las 4 p. m., en nuestro escritorio, San Martín núm. 32. m7

CASA CALLE ROCAMORA 33. Base 20 pesos v. c. Mide 10 varas de frente por 42 varas de fondo. Edificio de 2 habitaciones, cocina y w. c., pisos pino tea, cercada de pared con adoquinado pago, vereda, barrio muy atrayente, rodeado de tranvías y avenida, negocio interesante, para los que busquen buena ubicación. Datos, Tomás F. Blanco y Cía.
EL DGO. 19 de Marzo á las 3.30. m11

NOTABLE TERRENO CAlle Rawson entre Río de Janeiro y Rocamora. Sin base á tanto la vara cuadrada. Mide 10 varas por 31v40 con afirmado, en el centro de toda la animación é importancia del gran barrio del Oeste con tranvía eléctrico entre edificios modernos que son los que le dan prestigio al barrio. Datos, Tomás F. Blanco y Cía.
EL DGO. 19 de Marzo á las 3.30 m11

AL NORTE DE FLORES — Hermoso terreno Fray Cayetano entre avenida Avellaneda y San Eduardo. Base, 15 $ v. c. Mide 10v50 de frente por 37 varas de fondo. Con edificio antiguo, cercado de alambre tejido, adoquinado pago, agua corriente, gas, tranvía eléctrico en la esquina. A 4 cuadras al Norte de la plaza é iglesia y estación, parte codiciada por la gente pudiente. Datos, Tomás F. Blanco y Cía.
EL DGO. 19 de Marzo á las 4.30 m11

EN FLORES BUENA CASA avenida Avellaneda 1656 al llegar á Bella Vista. Base, 15 pesos v. c. Mide 10 varas por 56 varas. Edificio de sala, 2 habitaciones, cocina y w. c., galería, patio, baldosa, aguas corrientes. Posición importantísima con tranvía en la esquina, á 4 cuadras de Rivadavia entre casas quintas y frente á una gran avenida. Datos, Tomás F. Blanco y Cía.
EL DGO. 19 de Marzo á las 4. m11

LOS MEJORES CAMPOS DEL OESTE

RODEANDO LA ESTACION SANSINENA

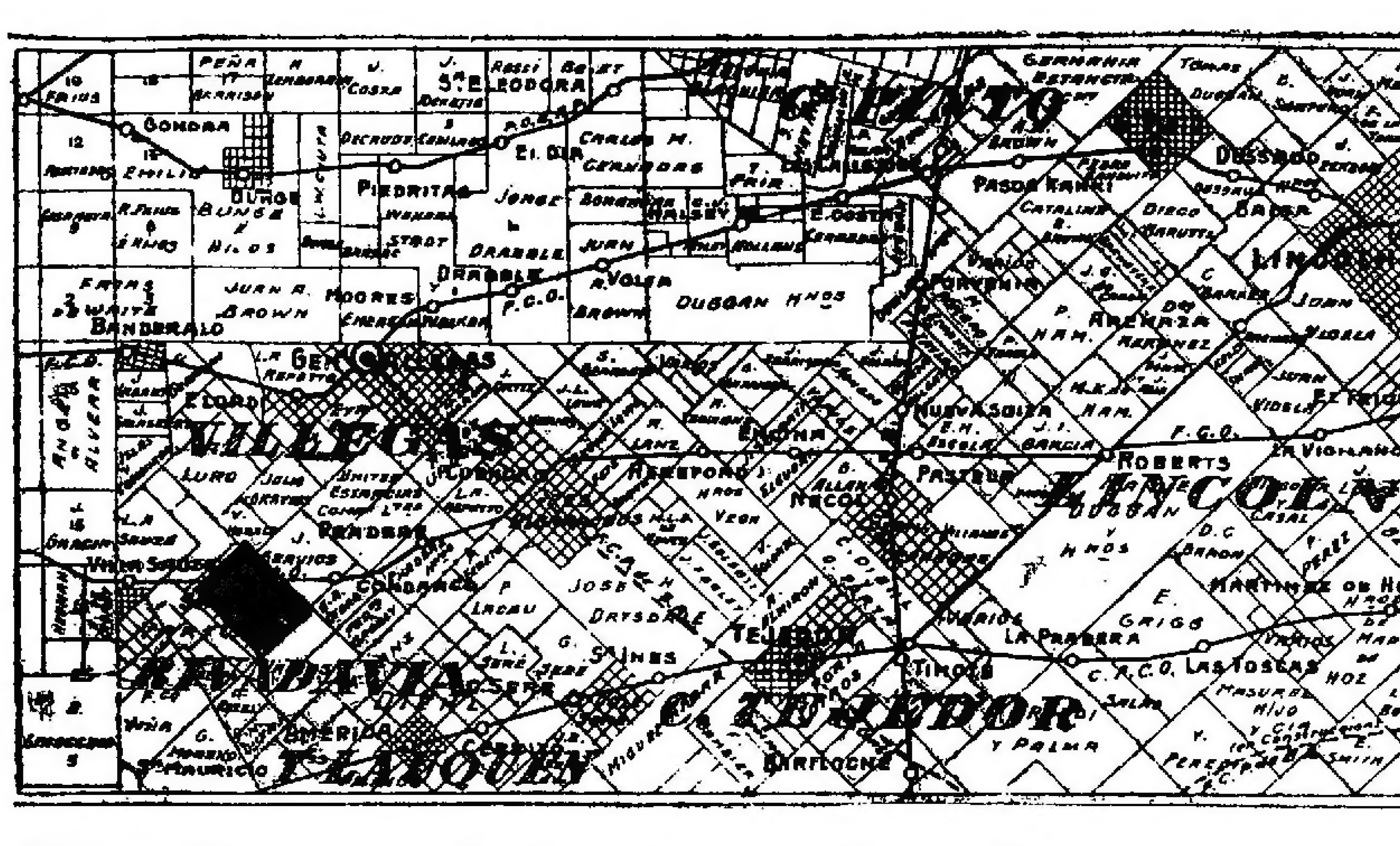

Sin base, á 5 años de plazo,

con sólo 10 °/o al contado

EL SABADO 25 DE MARZO (fiesta), á las 2

EN LOS TERRENOS

Guerrico y Williams.

RODEANDO LA ESTACION **Sansinena**, F. C. O. ramal de Roberts á **Intendente** Alvear, partido de **General Villegas**. Solares, quintas y chacras, **por cuenta de la Compañía de Tierras del Oeste**. Se trata de la mejor **tierra de la región para agricultura, como pueden comprobarlo** los **compradores de nuestro primer remate, los que han obtenido un asombroso rendimiento**, sobre todo en alfalfa. Sin base, á 5 años de plazo, el pueblo, en 60 mensualidades, sin interés, exigiéndose 2 mensualidades en el acto del remate y otras 3 dentro de las 48 horas al entregarse los títulos provisionales, con 15 o|o de descuento sobre los plazos á los que paguen al contado y **las quintas y chacras**, 10 o|o al contado y el resto á 5 años de plazo con 7 o|o **de interés** anual por **semestres adelantados y garantía** hipotecaria, pudiendo el comprador hacer sus pagos en las fechas y cantidades que le convengan dentro de dichos 5 años, pero amortizando por lo menos 10 o|o al año. Escrituras por el escribano de la compañía con títulos perfectos.

EL SABADO 25 de Marzo (fiesta) á las 2 p. m. en la misma estación, donde pueden solicitarse planos al señor Jesús Lado ó á nuestra casa, B. Mitre 530. Comisión 2 o|o, á cargo de los compradores.—Guerrico y Williams.

Guerrico & Williams

TERRENOS

RODEANDO LA ESTACION "Espartillar", F. C. S., ramal de Alvear á Pigüé, solares, quintas y chacras. Por cuenta de la Compañía de Tierras del Sur, la que consecuente con el principio que se tuvo al fundarla entrega á la venta amplia y sin limitaciones la fracción de campo que rodea á ésta estación, apto para agricultura y ganadería, con agua dulce á poca profundidad en todo su perímetro y libre de langosta. Sin base, el pueblo á tanto el metro cuadrado pagadero en 10 cuotas semestrales sin interés, exigiéndose solamente un semestre en el acto del remate, otro al firmar el boleto dentro de las 48 horas y las restantes á contar del 30 de Septiembre de 1911 en el escritorio de la Compañía, Maipú 180 Buenos Aires. Las chacras y quintas á tanto la hectárea, pagadero 20 o|o al contado y el saldo dividido en 5 cuotas anuales venciendo la primera el 31 de Marzo de 1912 con 7 o|o de interés anual por semestres adelantados. A los compradores que cultiven totalmente el terreno que adquieran se les reducirá la amortización de los 4 primeros años á 10 o|o anual.

EL DOMINGO 12 de Marzo á las 2 p. m. en el hotel España en Coronel Suárez, donde pueden pedir planos, así como á nuestra casa B. Mitre 530. La posesión y escrituras se darán inmediatamente. Nuestra comisión de 2 o|o es á cargo de los compradores.—Guerrico y Williams. f17

RODEANDO LA ESTACION **Henderson**, F. C. Midland. En el deslinde de los partidos de Pehuajó y Bolívar, á 7 leguas de la estación Fair-reaux, 10 de Pehuajó y 8 de Bolívar. Campo La Porteña, orden de la Compañía de Tierras del Sur, 6.000 hectáreas en solares, quintas y chacras á 5 años de plazo.

EL DOMINGO 9 de Abril á las 3 p. m. en los terrenos. Después detalles.—Guerrico y Williams. v16

*EN LOS MATADEROS — CA*lle Areco esquina Murguiondo, 4 casitas y un terreno esquina, á tres años de plazo. Las casitas son de material en buen estado, bien edificadas, con galería, etc., consta cada una de tres piezas de varias dimensiones en terrenos de 526 á 326 varas cada uno. El terreno mide 17.40 varas á Areco por 32.60 varas á Murguiondo. Tienen tranvía al frente de 10 centavos á plaza de Mayo y por su situación son solicitadísimas en alquiler. Bases de 750 á $ 625 por cuota las casitas y $ 300 el terreno, en 4 cuotas una al contado y las demás á uno, dos y tres años de plazo con 6 o|o de interés anual por semestres adelantados y garantía hipotecaria.

EL DOMINGO 12 de Marzo á las 5 p. m. en las mismas propiedades. Pidan planos á B. Mitre 530. Seña 8 o|o. Comisión 2 o|o.—Guerrico y Williams.

RODEANDO la ESTACION "Iabanó", F. C. S., ramal de La Madrid á Pringles. A 5 años de plazo los solares, quintas y chacras por cuenta de la Compañía de Tierras del Sur. Venta amplia y liberal sin limitaciones de ningún género. Tierra apta para agricultura y ganadería, con agua dulce en todo su perímetro á poca profundidad, que además está libre de langosta. Sin base el pueblo á tanto el metro cuadrado pagadero en 10 cuotas semestrales sin interés, exigiéndose solamente un semestre en el acto del remate, otro al firmar el boleto dentro de las 48 horas y los restantes á contar del 30 de Septiembre de 1911 en el escritorio de la Compañía, Maipú 180, Buenos Aires. Las chacras y quintas á tanto la hectárea, pagadero 20 o|o al contado y el saldo dividido en 5 cuotas anuales venciendo la primera el 31 de Marzo de 1912 con 7 o|o de interés anual por semestres adelantados. A los compradores que cultiven totalmente el terreno que adquieran se les reducirá la amortización de los 4 primeros años á 10 por ciento anual.

EL DOMINGO 12 de Marzo á las 10 a. m., en el hotel España en Coronel Suárez, donde pueden pedir planos así como en nuestra casa, B. Mitre 530. La posesión y escrituras se darán inmediatamente. Nuestra comisión de 2 por ciento á cargo de los compradores.

*PUEBLO Y COLONIA MA*ría Luisa, provincia de Entre Ríos, departamento de Victoria, 3.000 hectáreas de riquísima tierra dividida en quintas de 11 á 14 hectáreas y chacras de 24 á 73 hectáreas y el casco de las tres estancias Las Acacias, San José y Santa Ana. Esta colonia está situada sobre el ejido de la importante ciudad de Victoria, á 10 cuadras de la estación Antelo y á 25 de la estación Febre del F. C. de Entre Ríos en comunicación directa con la capital. La venta se efectuará sin base, á 3 años de plazo con orden de vender á cualquier precio. Posesión inmediata.

EL DOMINGO 12 de Marzo á las 2 p. m. en el hotel Amistad del señor Truoco en Victoria. Seña 8 o|o. Comisión 2 o|o. Planos y otros datos, pueden pedirlos en Victoria al señor Truoco ó en Buenos Aires en nuestra casa, B. Mitre 530.—Guerrico y Williams. f22

*EL NUEVO BARRIO JUN*cal. Frente mismo á la estación, 46 lotes en 60 mensualidades, rodeados por las Avenidas San Martín, Warnes y Chorroarín. Saldo de la venta efectuada el 4 de Diciembre ppdo. Son terrenos insuperables por su altura y ubicación, uno de los sitios más pintorescos y llamado á mayor desarrollo de la capital. El parque del Oeste á importantes bulevares rodean estos terrenos que cuentan con fáciles medios de comunicación, á pocas varas de la estación Juncal F. C. P. y el tranvía 86 que hace el recorrido entre plaza de Mayo y Villa Devoto con tarifa de 10 centavos. Venta decidida, completamente liberal sin base, á tanto la vara cuadrada, dándose posesión inmediata. En el acto del remate se exijirán 2 mensualidades y 2 o|o de nuestra comisión, y otras 3 mensualidades dentro de los 20 días de la fecha en nuestra casa Bmé. Mitre 530, en que se entregarán las libretas para su escrituración ante el señor Alejandro N. Ferrari, Florida 162. Las mensualidades restantes se abonarán en el Banco Alemán Transatlántico. Por pago al contado descuento de 15 o|o sobre los plazos. Títulos perfectos.

EL DOMINGO 19 de Marzo á las 3 p. m. en los terrenos. Pidan planos con mayores detalles á nuestra casa, B. Mitre 530.—Guerrico y Williams. f25

*VILLA DEL PARQUE — Lin*do lote de terreno, calle Terrada entre Nazarre y Mellincué, á 3 cuadras de la estación. Sin base.

EL DOMINGO 12 de Marzo á las 5 p. m. en el terreno. Seña 8 o|o. Comisión 2 o|o.—Guerrico y Williams. m1

CAMPOS

*EN LA PAMPA — A GRAN*des plazos 2.455 hs. 82 as. 66 cs., en la sección II, letra C, ángulo N. E. del lote 23. Campo que perteneció al señor Ramón Santamarina, para alfalfa y agricultura, con agua dulce, la mejor legua de esa gran fracción arrendada para ganadería desde hace varios años, á 5 leguas al Norte de la Estación Anguil del F. C. del O. y á 8 leguas al Sud de la Estación Eduardo Castex y muy próximo al trazado proyectado del F. C. de Meridiano V á Victorica. Base $ 45 la hectárea, pagadero 20 o|o al contado, 20 o|o á 6 meses, 20 o|o á 12 meses, 20 o|o á 18 y 20 o|o á 24 meses con 6 o|o de interés anual y pagarés hipotecarios.

EL VIERNES 24 de Marzo á las 3 p. m. en nuestra casa Bmé. Mitre 530. Orden terminante de venta. Recomendamos seguridad. Exigiremos 8 o|o á cuenta de precio y 2 o|o de comisión. Planos y otros informes á Bmé. Mitre 530.—Guerrico y Williams. m5

MUEBLES, ETC.

*BUENOS MUEBLES — JUE*go de comedor moderno de roble claro, mueblecito etagere, id. [illegible] Luis XV de nogal tallado, escritorios, divanes americanos, bibliotecas id. á sepultura gran caja de hierro Fichet, mesa billar para carambolas, juegos de sala Luis XV y Luis XVI, varios pianos, perpendiculares, juegos de comedor Renacimiento y Enrique II nogal, cuero, escritorios, mueble de nogal, id. de cedro, bibliotecas, juegos de vestíbulo, mostradores y vitrinas comerciales, vitrinas de caoba y bronce para sala, juegos dormitorio de todos estilos de nogal, fresno y cedro, guardarropas y cómodas id., espejos grabados, adornos, cortinados, alfombras, artefactos para luz eléctrica y gas, percha de vestíbulo de nogal tallado, id. de roble, bañaderas, lavatorios, pedestales, mesas de centro, sala y de hall, heladeras, muebles sueltos de todos estilos, cajas de hierro, calentadores de agua eléctricos, carpetas de mesa, etc.

EL LUNES 13 de Marzo á las 3 de la tarde y 8 de la noche en nuestra casa B. Mitre 530. Comisión 10 o|o.—Guerrico y Williams. m11

*DE LA SEÑORA M. L. RA*mondori, el buen mueblaje que adorna su casa habitación 1130 Avenida de Mayo, 2o. piso, á la derecha (ascensor) por ausentarse á Europa. Juego de sala Luis XV de nogal tallado, fileteado, forrado en raso y peluche, mesa de centro sitronnier palisandro y bronce, espejo marco dorado, vitrina Luis XV palisandro y bronce con panneaux vernis Martín, araña gas de bronce, bureaux grabados, rico juego de comedor renacimiento de nogal tallado, otro juego id. sillas y sillones nogal y tapicería estampada, mesa de te de palisandro y bronce, garnitura de chimenea, petit bronce, onix, lindos juegos de porcelana Harilund de Limoges y cristalería Baccarat, muchos jarrones de Sèvres, cuadros, óleos, alfombras, araña á gas, juego dormitorio Luis XV nogal tallado con ropero de 3 cuerpos, 6 piezas, sillas Luis XV forradas en seda, juego dormitorio de cedro inglés, juego de lavatorio porcelana, roperos y lavatorios de cedro, bañadera esmaltada, lavatorio agua, etc. Juego vestíbulo de Viena, percha, id. artefactos de gas, lo mismo útiles de cocina, etc.

EL MIERCOLES 15 de Marzo á las 8 de la noche. En exposición desde el lunes de 3 á 6 y 8 p. m. Comisión 10 por ciento.—Guerrico y Williams. m10

DEL señor EDUARDO B[illegible], el buen mueblaje que adorna su casa habitación [illegible] por ausentarse á [illegible]. Sofá forrado en seda con almohadones, sofá, sillas [illegible], juego de comedor [illegible], escritorio caoba, lámparas eléctricas, pie de bronce, buenos cuadros al óleo y acuarelas por [illegible] Moreillo, Ch. Jacque, M. Marshale Gow, M. Foster, W. Foster, Belbourt, Gailland, C. Beaucamp, G. de Penne, George Scott, John Morris, H. Hooper, etc., porcelanas, alfombras, [illegible] certificados, visillos, almohadones, **gran aparador** Imperio [illegible], [illegible] sillones [illegible], **Imperio caoba y bronce**, mesa de [illegible] caoba, biombo, juego de plata, metales de Elkington, juego cubiertos de Goldsmiths, Silversmiths, legumbreras, licoreras, mostaceros, juego porcelana inglesa, juego cristal, copas cristal de Venecia, reloj chimenea, carpeta mesa, alfombrado moquette, dormitorio inglés de roble con ropero de tres espejos, cama hierro y bronce, cómodos sillones con almohadones Duvet, botinero fresno, juegos de lavatorio, sofá cajón cama, percha pie, mesas de centro, sillones antiguos, macetas persas, biblioteca, rinconera de nogal, cortinados, guardarropa cedro de tres cuerpos, id. de pino de tea, armarios, baladeras, reloj pared, filtro, escaleras, plantas, etc., etc.

EL JUEVES 16 de Marzo á las 8 de la noche. En exposición desde el martes de 3 á 6 y 8 á 10 p. m. Hay catálogos. Comisión 10 por ciento. Guerrico y Williams. m11

*JUDICIAL — LAS EXISTEN*cias de la casa de confecciones para niños, calle San Juan número 2366. Una partida de trajes confeccionados de casimir, alpaca, sarga, brin, guardapolvos para niño, camisería y boinería para hombre, forros, entretelas y sedas, piezas de casimir, **alpaca**, sarga y brin, mostradores de pino, estanterías, vidriera de calle, mesa de trabajo, toldo, instalación eléctrica, etc.

EL MARTES 14 de Marzo, á la 1 de la tarde. Orden del señor juez de primera instancia en lo comercial doctor Juan B. Estrada, secretaría Casbarena, en el juicio seguido por don José Nira contra los señores Bran-[illegible] y Mauvezin. Exposición desde el domingo de 2 á 6 p. m. Guerrico y Williams. m11

VOITURETTE ELECTRICA Gallette, carrosería Letourneur, marcha garantida. Se rematará.

EL LUNES 13 de Marzo á las 8 de la noche, 530, B. Mitre 530, donde está en exposición. Comisión 10 o|o.—Guerrico y Williams. m11

Francisco Demarco

*EN CASEROS — REMATA*rá á plazos, 3 casas esquinas, ocupadas por negocios, una id. de familia, un hermoso chalecito y dos lotes de terreno. A plazos sin interés y con títulos en mano perfectos. 20 o|o al contado y el 80 o|o en 30 mensualidades; sólo con la renta que producen podrán ser propietarios. Venta sin pretensiones. Sin base. Calle Mejico y Alvear, frente la plaza Italia, sólo á 5 cuadras de la estación, y á pocas cuadras de la estación Podestá. Sus cartelones, sus cartelones conocidos por [illegible].

EL DOMINGO 12 de Marzo á las 4 p. m. en las mismas. Datos Progreso 2488 de 3 á 7. m9

F. González Elizalde

San Martín 92. U. T. 1592. Avenida v31

AVENIDA TRIUNVIRATO y Donado en Villa Urquiza, á 30 varas de la importante avenida. La notable esquina de Rosetti y Donado en 5 lindísimos lotes de 240 á 300 v. c. Base, $ 5 v. c. en 31 mensualidades sin interés, están sobre el tranvía eléctrico de plaza Mayo á Villa Urquiza Lacroze, entre una buena edificación moderna y las avenidas Giribone, Alvarez Thomas y Bella Vista, ambas con tranvía para todas las direcciones del municipio, á los que buscan ubicaciones como estas reuniendo las comodidades deseables deben visitar el barrio para apreciar su importancia. Títulos definitivos y perfectos que se otorgarán por los escribanos Valenzuela y Martín B. Mitre 519. Seña 8 por ciento y 2 o|o de comisión.

EL DOMINGO 12 de Marzo á las 2.30 p. m. Informes San Martín 92. m5

*AVENIDA RIVERA Y Uriar*te 1460, es decir, á 2 cuadras de la primera. Propiedad moderna y elegante, se han empleado en su construcción los materiales que se exigen en las buenas casas de familia, allí nada falta todo es de primer orden, tiene, sala con frente de piedra y balcones, zaguán con cancel, amplio hall, con vidrios ingleses, 4 dormitorios, comedor, cuarto baño, cocina, w. c., cielos rasos yeso, carpintería y celosías de cedro, patio mosaicos, pozo semisurgente, cloacas domiciliarias y otros detalles de importancia que visitándose podrán apreciarse, mide el terreno 10 por 41, está al lado de los tranvías y dentro de un barrio relativamente central que reune todas las comodidades á mano. Base, $ 15.000.

EL DOMINGO 12 de Marzo á las 2.30 p. m. Informes San Martín 92. m5

*AVENIDA RIVERA Y SE*rrano, esa gran esquina frentes Sur y Oeste, entrando un edificio de 8 habitaciones y dependencias, algo antiguo pero fácil de refaccionarse, encierra una superficie de 634 v. c. más ó menos medidas que pueden aprovecharse levantando allí el edificio que corresponda con arreglo á la importante ubicación, una institución bancaria, el grupo de casas de alta renta ó la de habitación sería su ubicación obligatoria. Base, $ 30.000 á plazos.

EL DOMINGO 19 de Marzo á las 4 p. m. Después detalles. Informes á San Martín 92.—F. González Elizalde.

CHILE 2915 ENTRE RIOJA y Deán Funes. Notable propiedad moderna y elegante, se han empleado allí materiales escogidos nada falta todo es de primer orden, cuenta, sala con frente de piedra artificial y balcones, zaguán con cancel hall, 4 dormitorios, comedor, cuarto baño, cuarto de servicio, cocina, w. c., cielos rasos yeso, carpintería y celosías cedro, patios mosaicos, cloacas, gas, aguas corrientes, adoquinado y vereda á su frente, y se encuentra al lado de los tranvías para todas direcciones. Visítese que agradará al más exigente. Pago en mano. Mide 10 por 35. Base, $ 25.000, á plazos. Visítese de 2 á 4 p. m.

EL DOMINGO 19 de Marzo á las 5.30 p. m. Después mayores detalles. Informes á San Martín 92. m5

*SOBRE LA AVENIDA RIVA*davia en Haedo, 3.600 v. c. en 8 lindísimos lotes que forman la esquina de las calles Suipacha y Esmeralda, están á 2 cuadras justas de la estación y entre una compacta edificación. Base, $ 2.50 v. c. á plazos.

EL DOMINGO 26 de Marzo á las 3.30 p. m. Informes, San Martín 92. v19

*EN HAEDO —EN LA MAN*zana del colegio y la comisaría y frente mismo á la plaza, á 2 cuadras de Rivadavia y entre regias casas quintas, 2.500 varas cuadradas en 5 lotes que forman la esquina de Convención y Maipú. Base, $ 2 v. c. á plazos.

EL DOMINGO 26 de Marzo á las 4.30 p. m. Informes, San Martín 92. v19

EN SAN VICENTE, F. C. SUD 280.000 v. c. en 4 lotes, á 15 cuadras del pueblo, al Oeste, es conocido allí por la chacra de Descalzo. Base, 5 centavos la v. c. á 5 plazos largos.

EL JUEVES 30 de Marzo á las 4 p. m. en mi escritorio, San Martín 92. v19

*EN LAS LOMAS DEL MI*rador, 42.000 v. c. en un lote, sobre las calles Delmirador y á 300 metros de la avenida Provincias Unidas y entre edificado. Base 60 centavos la v. c. á plazos.

EL JUEVES 30 de Marzo á las 4 p. m. en mi escritorio, San Martín 92. v19

AVENIDA QUINTANA 956 y Pueyrredón, ubicación clásica, frente á la plaza Francia y los jardines. 9 por 41. Venta sin base, á tanto la v. c. á plazos.

EL DOMINGO 19 á las 4.30 Informes á San Martín 92.—F. González Elizalde. m5

EN HAEDO SOBRE LA avenida Rivadavia, 25 de Mayo y camino á San Justo, 17.000 v. c. en lotes.

EL DOMINGO 26 á las 3. Después detalles, San Martín 92. F. González Elizalde. v19

*SOBRE EL ONCE - 2 NOTA*bles terrenos, calle Venezuela entre 24 de Noviembre y Loria, lotes 17 y 18. Miden juntos 14.41 cada uno. Medidas que permiten levantar allí el edificio que se piense dado lo importante que es su ubicación, tienen adoquinado pago, están lindando con grandes edificios de altos y bajos, cloacas, gas y aguas corrientes, encima mismo de los tranvías de importantes arterias y rodeado de todas las comodidades á mano. Base $ 35 v. c. Tienen $ 20.000 en hipoteca, á 1 año 8 interés del 7 o|o. Visítese y estúdiese detenidamente lo conveniente que es su adquisición.

EL DOMINGO 12 de Marzo á las 4.30. Informes á San Martín 92. m5

*PROPIEDAD moderna, THA*mes 368 y Corrientes. Base, $ 30.000.

EL JUEVES 30 de Marzo á las 4 p. m. Después detalles, San Martín 92. v12

En BARRACAS (Avellaneda) Propiedad moderna de renta 5 habitación, Manuel Estévez 682 entre Iriarte [illegible] Vidal. Mide 20 por 28 renta $ 200, 7 habitaciones y dependencias, está frente al molino Harinero La Blanca y otros. Base, $ 10.000 á 2 años de plazo. La venta es con orden judicial.

EL DOMINGO 19 de Marzo á las 3. Después detalles. San Martín 92. F. González Elizalde. v11

EN SAN VICENTE, F. C. SUD á 40 minutos de Constitución, 14 hectáreas, todas alambrados y sembrados, es conocida por de Gari y de frente á la calle Rivadavia. Base, $ 0.04 v. c. en mensualidades.

EL JUEVES 30 de Marzo á las 4 p. m. en mi escritorio, San Martín 92.—F. González Elizalde. v19

CASA ELEGANTE, THAMES 266 y Corrientes. Base $ 20.000 á largos plazos.

EL JUEVES 30 de Marzo á las 4 p. m. Después detalles en San Martín 92. v12

S. A. Cremona

*EN RAMOS MEJIA, 6 LO*tes en lo más [illegible], cada uno de 10 vs. por 50 [illegible] de las hermosas casas quintas de los señores Labougle, [illegible] y frente á la de [illegible] cuadras al Sud de la Estación y al Norte del camino [illegible] [illegible] y cercado de alambre. Base $ [illegible] pagaderos [illegible] en 45 mensualidades sin [illegible] por ciento [illegible] excedente al contado [illegible].

MAÑANA DOMINGO 12 á las [illegible] p. m. [illegible] á [illegible]. Seña [illegible]. Comisión [illegible]. Planos, 25 de Mayo [illegible]. m5

[illegible] SIN ESTRENAR EN Ramos Mejía á 4 cuadras justas al Sud de la Estación, [illegible] almacén [illegible] mide [illegible] salas, [illegible] esta [illegible] comedor, baño, [illegible] galería [illegible]. Base pesos 6.000 m|n.

MAÑANA DOMINGO 12 á las [illegible]. Comisión 2 o|o. [illegible] 25 de Mayo 33. m5

EN RAMOS MEJIA — EN LA parte más elevada. Terreno esquina en 2 lotes cada uno de 20 por 60 varas, [illegible] cuyo [illegible] de la Estación del tren [illegible] frente [illegible] á un año, 8 o|o de interés anual [illegible] MAÑANA DOMINGO [illegible] Seña 8 o|o. Comisión 2 o|o. Planos 25 de Mayo 33.

LEONI y BERETTA

CORRIENTES 531

¡AGRICULTORES!

Para viñedos, frutales, ó cualquier clase de agricultura.

Con agua de 3 á 12 metros. Los mejores campos.

Colonia General Frías

VALLE DEL RIO NEGRO

295 CHACRAS

BASE $ 5 POR MES

cada una, en 100 meses, sin interés.

El Jueves 16 de Marzo

A las 8 de la noche, en nuestra casa, Corrientes 531.

Pidan planos y fotografías.

Lean detalles.

LEONI & BERETTA.

*EN EL VALLE DE RIO NE*gro, 295 chacras en la colonia General E. Frías, rodeado de chacras completamente pobladas y sembradas, la tierra de verdadero porvenir especial para ganadería por sus abundantes pastos, 2 1|2 **leguas de la estación y colonia** Conesa de la línea que de Río Colorado va á San Antonio y que será terminada á fin del presente año. La nueva línea que de **Bahía San Blas, va** á Choele Choel, cuyo trazado se está amojonando por el ingeniero Lodola, pasará y tendrá una estación á 3 leguas frente á la colonia Frías: una vez inaugurada esta línea y esta nueva estación, las chacras que hoy vendemos con una base ínfima se habrá duplicado en su valor. El agua es de superior calidad y se encuentra de 3 á 12 metros. Las bodegas de Mendoza están acaparando tierra en este valle cuya tierra para la plantación de la viña es inmejorable. En Roca se vende á 1.000 pesos la hectárea, tierra que no es de tan buena calidad; ¿cuánto valdrán éstas cuando tengan todas estas mejoras? En la primera sección de la colonia Frías hay poblaciones, colegios, casas de negocio, etc., pidan planos y fotografías para darse cuenta de lo que ofrecemos. Base, $ 5 por mes cada chacra de 10 y 12 hectáreas ó sean 100.000 y 120.000 metros cuadrados cada una, pagadero en 100 mensualidades, sin interés. Seña 2 meses en el acto del remate, 2 más al retirar la libreta. Títulos garantidos perfectos ante los escribanos señores Wright y Cambon. Escrituras definitivas una vez abonadas las 20 mensualidades. Comisión 2 o|o. El remate se efectuará

EL JUEVES 16 de Marzo, á las 8 de la noche en nuestro salón de ventas Corrientes 531.—Leoni y Beretta. m2

EN MAR DEL PLATA — 12.000 varas cuadradas. — A plazos. La manzana 12, de la chacra 73, con edificio de material, pozo con bomba y 300 eucaliptus, casi lindando con los chalets de Molinari, Roverano y otros. Base, 1.20 v. c. Pagadero: 1|3 parte al contado, 1|3 á 6 meses y 1|3 á un año sin interés. La manzana en venta, está ubicada en el radio donde hoy se dirige la especulación y por lo tanto despierta gran interés la tierra, á corta distancia de la estación y parque Camusso, entre bulevares y edificación lujosa á la vez que compacta.

EL MIERCOLES 15 de Marzo á las 3.30 en nuestra casa, Corrientes 531. Seña 8 o|o. Comisión 2 o|o.—Leoni y Beretta. m2

Judicial

— EN —

SAN MARTIN

173.227.64 m. c.

En fracciones

Lindando con el colegio militar

[illegible]

*JUDICIAL — EN SAN MAR*tín. Una importante fracción de terreno compuesta de 173.227.64 metros cuadrados sobre el adoquinado, á plaza, el tranvía eléctrico, lindando con el colegio militar y á pocas cuadras de la estación de San Andrés. La citada fracción ha sido subdividida en 22 lotes de 6.012.70 metros cuadrado, ha [illegible] frente por el NE calle San Martín, por el SO avenida 9 de Julio, por el SE el Colegio Militar y por el NO una calle pública. La base para la venta, ha sido fijada en [illegible] $ 1.50 [illegible] 12 [illegible] á un año de plazo á contar del día de la escrituración, con garantía hipotecaria de los mismos terrenos [illegible] por ciento de interés anual. Por mandato del juzgado [illegible] escrituras serán otorgadas por el escribano señor Federico A. Rojo [illegible]. Los señores martilleros á vender un lote con opción si así lo creyeran conveniente á exigir el 10 o|o de seña y á cuenta de precio y el 2 o|o de comisión. Los autos por división de condominio, se tramitan por el juzgado de lo civil del doctor González del Solar, secretaría del señor José [illegible]. El remate se efectuará

EL MARTES 14 de Marzo á las 3 de la tarde en nuestra casa Corrientes 531, donde pueden solicitarse planos é informes ó en la secretaría de señor Cúneo, Tribunales de lo Civil, Avenida de Mayo y Bolívar.—Leoni y Beretta. m3

EN MAR DEL PLATA — UN lote dentro del barrio aristocrático, y á corta distancia de los parajes más sobresalientes de Mar del Plata: calle San Lorenzo entre General Mitre y General Paunero, manzana A, lote 18 de la quinta 200, sobre el Torreón y explanada, donde toda la edificación son chalets y casas quintas á pocas cuadras de la nueva estación de pasajeros, plaza Colón y Rambla del Bristol. Mide 10 por 50 varas. Sin base, á tanto la vara cuadrada pagadera tercera parte al contado, tercera á seis meses y tercera á un año sin interés.

EL MIERCOLES 15 de Marzo á las 3.30 en nuestra casa. Seña 8 o|o. Comisión 2 o|o. Informes y planos, Corrientes 531.—Leoni y Beretta. m2

*AVENIDA RIOJA, HOY ave*nida Montesgudo, adoquinada esquina Aconquija, 2 notables terrenos entrando una espléndida esquina de 652.75 varas, á pocas cuadras del parque Patricios, rodeado de fábricas, industrias, corralones, frente á la gran fábrica de tejidos del señor José Barlaro é hijo, en un barrio comercial, donde la valorización es día por día, ofrecemos un brillante negocio para edificar para renta ó para destinarlo á cualquier negocio, hay que visitarlo para darse cuenta de la importancia que adquiere esa zona del municipio con gran cantidad de tranvías eléctricos próximos. Orden terminante de vender. A plazos. Sin base. Títulos garantidos perfectos. Seña 8 o|o. Comisión 2 o|o.

EL DOMINGO 19 de Marzo á las 4 sobre los mismos. Informes, Corrientes 531.—Leoni y Beretta. m3

EN VILLA BALLESTER — 14.742 metros cuadrados en block. Con población, **árboles frutales y perfectamente** alambrados. En la estación Boulogne, F. C. C. Córdoba, á 25 minutos de Retiro. Fracción especial para subdividir en lotes no sólo por la proximidad á la capital sino también por su inmejorable posición. A corta distancia de la estación, lindando con el camino real á San Isidro por donde ha sido aprobada ya la línea del tranvía Anderson y el tranvía eléctrico de Lacroze que va al Campo de Mayo cuyas líneas se están colocando y casi lindando con el próximo circuito eléctrico de la estación Victoria á Villa Ballester, y en el centro de las estaciones Adelina, Villa Klein y Bancalari. Es indiscutiblemente una ubicación excepcional donde en la actualidad ya se construyen varios chalets de gran importancia, entre ellos el del gerente del F. C. C. C. y otros, lo que comprueba que subdividida la fracción en venta, puede bien obtenerse el máximo de precio. La gran fábrica del señor Jorge Prins. También está próximo á los talleres del F. C. C. C., lo que viene á complementar más aun convirtiendo este paraje en un punto de estratégica posición. Base 30 centavos la vara, al contado. Seña 8 o|o. Comisión 2 o|o.

EL MIERCOLES 15 de Marzo á las 3.30 en nuestra casa, Corrientes 531. Pidan planos.—Leoni y Beretta.

EN FLORIDA — 217 LOTES á 250 varas de la estación á 4 cuadras de la avenida Santa Fe, adoquinada y con tranvía eléctrico en breve, los mejores terrenos para chalets y casas quintas, próximos á las estaciones Vicente López, Olivos y Borges, es decir, en el centro de lo mejor de la parte Norte, á pocos minutos de la capital, rodeado de importantes edificaciones, y casas quintas, Florida es hoy el pueblo más lindo de los alrededores de la capital. Recomendamos especialmente una visita á los terrenos en venta. Venta terminante sin base, á tanto la v. c. en 60 meses, sin interés. Títulos garantidos perfectos. Escrituras ante el escribano Domingo Sánchez, planos aprobados por la municipalidad. Seña 3 meses en el acto del remate, 3 más al retirar la libreta, los pagos se hacen en el Banco Germánico.

EL DOMINGO 26 de Marzo. Tren gratis que saldrá de la estación Retiro (vieja), á la 1 en punto. Planos, Corrientes 531.—Leoni y Beretta. m11

*CASA DE DEPARTAMEN*tos, con facilidades de pago y especial renta. A 1|2 cuadra de la gran Av. Montes de Oca, calle Magallanes No. 804 al 830, barrio esencialmente fabril y posición central é interesante, contando con todos los medios de comunicación y comodidades propias de toda excelente ubicación. Renta $ 390 mensual. Base $ 28.000 m|n., pudiendo el comprador tomar á su cargo 2 hipotecas que reconoce la propiedad por valor de $ 18.000 m|n. á favor del Banco El Hogar Argentino, pagaderos por cuotas mensuales de $ 152.17 m|n. c|u. durante diez y seis años. Mide 15 varas de frente por la calle Isabel la Católica por 35 de fondo (ad corpus) á la calle Magallanes (por ser esquina). Consta su edificio de ocho departamentos de dos piezas, cocina, patio, etc. cada uno. Tienen entrada independiente, amplia ventilación, todos en perfecto estado de higiene y con la solicitud de aguas corrientes aprobada.

EL MIERCOLES 15 de Marzo á las 3.30, en nuestro salón de ventas, Corrientes 531. Seña 8 o|o. Comisión 2 o|o. Informes, Corrientes 531.—Leoni y Beretta. m5

MAÑANA

á la 1.20, de la estación Retiro (vieja) sale el tren gratis para el gran remate

— DE LA —

NUEVA CIUDAD

á las puertas de la capital

"Ingeniero Maschwitz"

Con la estación, sobre los mismos terrenos y con 20 trenes diarios de ida y vuelta.

Vendemos el saldo de los

4.500 LOTES

BASE $ 3 por mes

y 963 QUINTAS

BASE $ 10 por mes

En 80 meses, sin interés

MAÑANA 12 de Marzo

Pidan planos.

Leoni & Beretta

*SALDO DE LOS 4.500 LO*tes y 963 quintas, con base de 3 pesos por mes los lotes y de 10 pesos por mes cada quinta en 80 meses, en la nueva ciudad Ingeniero Maschwitz, del F. C. C. A. á las puertas de la capital, lindando con la planta urbana del pueblo, de las cuales hemos vendido 600 quintas en nuestro primer remate, sobre los mismos terrenos, lo que prueba la bondad del gran negocio que ofrecemos; las quintas tienen una superficie de 3.333.52 varas cuadradas cada una, libres de calles, planos aprobados, posesión inmediata, por el ingeniero señor A. Bergallo. Lindando con las quintas venderemos chacras de 20 á 50.000 varas cada una con la base de $ 0.30 la vara cuadrada, en 80 mensualidades, 4 grandes remates efectuaremos conjuntamente con los lotes del pueblo.

EL DOMINGO 12 de Marzo, sobre los terrenos saliendo el tren gratis de Retiro Estación Vieja, á la 1.20 continuando el lunes 13 en nuestra casa Corrientes 531, á las 8 de la noche. Segundo remate el domingo 19 de Marzo, sobre los mismos terrenos, saliendo el tren gratis del Retiro, Estación Vieja, á la 1.20. Continuando el lunes 20, á las 8 de la noche en nuestra casa, Corrientes 531.

Condiciones de venta, base 10 pesos por mes cada quinta, pagadero durante 80 mensualidades, sin interés, y 30 centavos las chacras de 20.000 á 50.000 varas cuadradas. Seña 2 mensualidades en el acto del remate, 2 más al retirar la libreta en nuestra casa, calle Corrientes 53. Comisión 2 o|o. Las mensualidades restantes se abonarán del 1 al 5 de cada mes en el Banco de la Provincia de Buenos Aires. Títulos garantidos perfectos, los que se hallan depositados en la escribanía del señor Silvio Chilloteguy, Bartolomé Mitre 441, á disposición de los interesados que deseen hacerlos revisar. Las escrituras serán otorgadas una vez abonadas 20 mensualidades, incluso las 4 de seña. Posesión inmediata, libre de calles con planos aprobados por la municipalidad de Las Conchas. La ubicación será dada por ingeniero Arsenio Bergallo. Mayores informes á nuestra casa, Corrientes 531—Leoni y Beretta. m2

José M. Sellanes y Cía.

*BUENA CASA AL NORTE—*Peña 218 entre Azcuénaga y Andes. Mide 9 por 42.72 varas. Base $ 32.000. 1|3 parte al contado, 1|3 parte á un año, otra tercera parte á otro año de plazo con garantía hipotecaria y [illegible] de interés. Edificio viejo, reedificado, en buen estado con sala, 4 dormitorios, 2 cuartos de servicios, cocina, w. c., baño, etc., con adoquinado pago, cloacas, aguas corrientes, luz eléctrica, gas, rodeado de tranvías, [illegible] de familia y comercio, será un buen negocio el que adquiera esta finca tan central y bien ubicada. Puede visitarse, desocupada y llave en mano. Seña 8 o|o. Comisión 2 o|o, á cargo del comprador.

EL DOMINGO 12 de Marzo, á las 3.30 p. m. Datos y planos, Florida 211.—José M. Sellanes y Cía. m6

*CASA EN PERFECTO ES*tado, Oeste, Agrelo 3264, entre Loria y 24 de Noviembre. Mide 8 por [illegible] varas. Base $ 25.000, á plazos y en la forma siguiente, 10.000 cédulas [illegible] 15.000 pesos á 2 años, con interés del [illegible], el excedente de la base al contado. Edificación de primer orden, con sala, 7 dormitorios, comedor, cocina, w. c., cuarto de baño, piletas, [illegible] aguas corrientes, gas, [illegible] es tira y adoquinado. Recomendamos este excelente negocio ya sea para edificar para renta ó especular. Visítese. Títulos perfectos.

EL DOMINGO 12 de Marzo, á las 4.30 p. m. Por datos y folletos, Florida 211.—José M. Sellanes y Cía. m6

Benito Boero y Cía.

EN LA BOCA, 2 NOTABLES terrenos centrales Magallanes entre Zárate é Irala. Mide 10 por 50 vs. Irala entre Rocha y Magallanes frente mismo á la estación del tranvía Gran Nacional. Mide 10 por 37 varas. Sin base. A plazos.

MAÑANA DOMINGO 12 á las 4 p. m. Forman un total en conjunto de 880 varas cuadradas, tienen entrada con frente á dos calles Magallanes é Irala y que por su ubicación á un paso de la ribera del bulevar Patricios, son los terrenos solicitados en la Boca para la construcción de grandes edificios, como también los indicados para la instalación de depósitos ú otras industrias.

MAÑANA DOMINGO 12 á las 4 p. m. (sobre los mismos), pagaderos: 1|2 al contado y el resto á 1 ó 2 años de plazo con el interés corriente. Títulos perfectos. Seña 8 o|o. Comisión 2 o|o. Informes, Almirante Brown 1463.—Benito Boero y Cía. m7

PAYLEBOT "ENTRE RIOS" del porte de 110 toneladas, su calado 7 pies, construido en madera dura forrado en cinc, tiene dos botes, con todas sus velas, maniobras y útiles necesarios, listo para el trabajo.

MAÑANA DOMINGO 12 á las 10 de la mañana, en la Boca, frente á los Bomberos, donde podrán visitarlo los que tengan interés. Venta al mejor postor. Sin base. Seña 10 o|o. Comisión 4 o|o. m7

MARIANO SALABERT

CHILECITO

Son sus valles los más fértiles para toda clase de cultivos y especial para la vid.

890 CHACRAS

de 25 hectáreas ó sean 33 manzanas de 10.000 varas cada manzana

BASE $ 5 DE CADA CHACRA — LA MENSUALIDAD A PAGAR EN 60 MENSUALIDADES

A 30 cuadras de la estación *Chilecito*, del *F. C. A. del N.*, el valle Tilimuqui, de tierra virgen fertilísima, especial para

VIÑEDOS

Soliciten planos bien detallados, en los que hallarán minuciosos informes subscriptos por autoridades en la materia como son los ingenieros Sr. *Prud'homme*, del *Director general* del *Departamento Topográfico* de La Rioja don *Arturo Cabral Barros* y de don *Carlos Vaccajos*, ingeniero agrónomo de la *Chacra experimental nacional* de La Rioja. Las remataré el

El Miércoles 15 y Jueves 16 de Marzo

á las 3 de la tarde

EN MI CASA VICTORIA 540

890 *CHACRAS A 30 CUA-* dras de la estación Chilecito, comprendiendo la superficie de fertilísimo valle Tilimuqui, limitado en sus rumbos Este y Oeste por las regiones mineras de Famatina y Sierras de Velazco. Son tierras aptas para la siembra del trigo, maíz, cebada, alfalfa y especialmente para viñedos, los que producen abundantemente la uva de que se extrae el mejor vino de la Rioja. [illegible] margen de beneficio. El agricultor para trabajarlo personalmente, el [illegible] grande capital para [illegible] modesto capitalista [illegible] más segura [illegible] hallarán [illegible] más lucrativo empleo [illegible] mensualidad [illegible] de 10.000 varas cuadradas cada manzana. Hay planos con [illegible] é informes del ingeniero jefe del departamento topográfico de La Rioja señor [illegible] ingeniero agrónomo señor Carlos Vaccajos, pueden pedirlos en mi casa, Victoria 540. Los que quieran visitar el [illegible] ú otros informes pueden dirigirse al fuerte comerciante y bodeguero señor Nicolás Martínez, en Chilecito. Títulos perfectos serán otorgados inmediatamente por el escribano señor Rafael Vigliano.

Las remataré en mi casa, Victoria 540, á las 3 p. m., los días 15 y 16 de Marzo. Seña 5 mensualidades. Comisión 2 por ciento.—Mariano Salabert. v16

Arturo Demarco

EN ADROGUÉ! — 4 LOTES en 30 mensualidades sin interés á solo 3 cuadras de la estación [illegible] [illegible] mide 11.26 varas de frente por 58 varas de fondo, están cercados de alambre [illegible] y en uno de ellos hay una habitación de madera de 6 por 5 [illegible] remate á otros 3 al precio [illegible]. Títulos perfectos, en los mismos remataré MAÑANA DOMINGO 12 á las [illegible]. Datos, Maipú 121 de 2 á 5. [illegible]

3 LOTES, GARAY y AVENI- da La Plata á media cuadra de la intersección de estas dos avenidas 2 lotes sobre la calle Santander ó sea continuación de Inclán entre avenida La Plata esquina y con tranvía número 18 y Senillosa de 10 por 31 y 10 por 41 varas respectivamente y otro lote Senillosa entre Avelino Díaz y Santander de 10 por 37 por esta calle se está construyendo el adoquinado. Base 7 $ vara cuadrada al contado. Títulos perfectos. Llamo la atención sobre estos lotes que por su ubicación y dimensiones se prestan para cualquier construcción. La orden es terminante para liquidar.

MAÑANA DOMINGO 12 á las [illegible] p. m. sobre los mismos. Planos y datos Maipú 121. Buenos Aires. m5

BASE, $ 6.500, A PLAZOS. Linda casa, calle Senillosa 1426 entre Avenida Vernet y Santander á 1 cuadra de Avenida La Plata con tranvía número 18 á su frente y con adoquinado construyéndose al frente de la propiedad. Mide 10 por 35, con edificio de 4 habitaciones, cielos rasos de yeso, patio de mosaico, puertas de cedro, etc.

MAÑANA DOMINGO 12 á [illegible]. Datos, Maipú 131 de 2 á 5.—A. [illegible] m5

3 LOTES — 2 SANTAN- der entre Avenida La Plata y Senillosa de 10 por 2[illegible] 10 por 41 y otro Senillosa y Avenida Vernet remataré.

EL DOMINGO 12 de Marzo á las 3 por Arturo Demarco. Base $ 7 [illegible] los [illegible] orden esta venta. [illegible]

Emilio E. Raffo

EN URQUIZA — DOS BUE- nas propiedades, calle Bebedero esquina Cereil, con el tranvía 26 á su frente y en barrio de familias. Una casa para negocio con gran salón [illegible] reglamentaria con [illegible] habitaciones, dos [illegible] cocina, W. C., baño [illegible] para lavar [illegible] terraza. La casa [illegible] de sala, cuatro habitaciones, cuarto de baño con lavadero, cocina, W. C., una [illegible] altos y pileta para lavar. Toda la edificación es de [illegible] techos de azotea, pisos [illegible] cielos rasos de yeso [illegible] puertas y ventanas [illegible] ambas tienen gas y agua corriente. El tranvía de [illegible] pasa á dos cuadras, y de la estación del ferrocarril distan [illegible] [illegible] Base de [illegible] $ [illegible] 000 [illegible] $ 6000 [illegible] [illegible]

EL DOMINGO 12 de Marzo á las [illegible] p. m. [illegible] propiedades [illegible]. Títulos perfectos. Seña 8 o|o. Comisión 2 o|o. Informes, Chacabuco 75, U. T. 22 Avenida.—Emilio E. Raffo. m12

Carlos A. Galli

En BANFIELD

187 LOTES CENTRALES

Con [illegible]

BASE: 8 $ LA MENSUALIDAD

En 80 mensualidades sin interés. Ningún desembolso, 2 meses.

El Domingo 19 de Marzo

A las [illegible]

[illegible]

CARLOS A. GALLI

BANFIELD — EN EL CEN- tro del pueblo 187 lotes de terreno con frente á las calles [illegible] Castro Barros, [illegible] Palacios, Lavalle, Campos [illegible] Quintana [illegible]

EL DOMINGO 19 de Marzo á las [illegible] p. m. [illegible] orden [illegible] Sebastián Gambardella [illegible] la base de 8 $ [illegible] mensualidades [illegible] [illegible] Títulos perfectos [illegible] [illegible] Almirante Brown [illegible] m4

HOY — PIDA USTED PLA- nos Bolívar [illegible] Almirante Brown 1343 [illegible] EL DOMINGO [illegible] Marzo á las 2.30 p. m. [illegible] Carlos A. Galli [illegible]

EN VILLA DIAGO — [illegible] lle Tetrada [illegible] avenida [illegible] de 10 por [illegible] á una cuadra del tranvía [illegible] remataré

EL DOMINGO 12 de Marzo á las 4 p. m. Base 2 pesos [illegible]. Títulos perfectos. Seña 8 o|o. Comisión 2 o|o.—Carlos A. Galli, Bolívar 254. m4

A Z Cía

A. Zanetti y Cía.

Victoria 551

PASAJE CENTENARIO 117 á media cuadra de avenida Sáenz y de la Iglesia Nueva Pompeya, casita de 2 piezas y servicios, terreno de [illegible]. Base $ 3.000.

EL DOMINGO 12 de Marzo á las 3 p. m. m8

ARMONIA 2113, Á UNA cua- dra del [illegible] Caseros, compuesta de sala y 4 piezas, patios, [illegible] cocina, carpintería, aguas corrientes, adoquinado, paraje inmejorable. Base 6.700 pesos.

EL DOMINGO 12 de Marzo á las 3.30 p. m. m8

EN BARRACAS — PINZÓN 1171. Casita de cuatro piezas aguas corrientes, cloacas, en terreno de [illegible] adoquinado, á 1|2 cuadra de [illegible] y á 2 de Montes de Oca, sitio de gran importancia. Base pesos 12.000.

EL DOMINGO 12 de Marzo á las 4 p. m. m8

MANUEL GARCÍA 71, 1 me- dia cuadra de Caseros rodeada de adoquinado [illegible] casita de 2 piezas de material [illegible] de madera [illegible] [illegible] 10 por 21 varas. Base $ [illegible]

EL DOMINGO 12 de Marzo á las 4.30 p. m. m8

EN EL CABALLITO — AFU- [illegible] á [illegible] cuadras de Rivadavia [illegible] [illegible] Base $ 6.500.

EL DOMINGO 12 de Marzo á las 5 p. m. m8

POR MAYORES INFORMES de estas ventas [illegible]. Títulos perfectos [illegible] A. Zanetti y Cía., Victoria 551. m8

Manuel Sánchez

EL DOMINGO 12 DE MAR- [illegible]

Antonio A. Bianchi

EN LANÚS — [illegible] [illegible]

EL DOMINGO 12 de Marzo á las [illegible] p. m. Datos, Cevallos 237, sucursal Rioja [illegible]

JUAN CARLOS NAÓN y Cía.

Socios: Juan Carlos Naón y Manuel J. Bustillo. San Martín 427

PONEMOS en CONOCIMIEN- to de nuestra clientela y del público, que hemos trasladado nuestra casa de remates y comisiones á nuestro nuevo y amplio local, San Martín 427, donde seguiremos ocupándonos de la venta de propiedades, comisiones en general como igualmente de remates de muebles, habiendo anexado á este efecto una sección especial. v15

JUJUY 1528, ENTRE GARAY y Pavón, á 20 varas de Pavón con tranvía eléctrico, á 7 cuadras del parque Rivadavia y á tres del arsenal de guerra. Venta por división de condominio entre herederos mayores. Base, $ 9.500 pagaderos al contado, debiendo escriturar el comprador dentro de los 20 días de efectuada la compra.

EL DOMINGO 19 de Marzo á las 4.30 p. m. sobre la misma. Mide 9 varas de frente al Oeste, por 29 varas de fondo. Sala á la calle con balcones, zaguán, 4 habitaciones, cocina, W. C. y patio, carpintería de cedro y pino, pozo y gas, cielos rasos de yeso y zócalos de madera. Títulos perfectos. Seña 8 o|o. Comisión 2 o|o. Más datos, San Martín 427.—Juan Carlos Naón y Cía. m11

MUEBLES

REMATES SEMANALES — Gran juego de comedor de caoba estilo inglés importado por la casa Thompson; juegulto de sala Luis XVI tallado y dorado; juego de sala Luis XV, nogal tallado y tapizado en lampás de seda; cortinados de seda, terciopelo y yute; alfombras y caminos; juegos de dormitorio de fresno, guardarropas de varios estilos; juego de escritorio de marroquín; escritorios ministro y norteamericanos; mesas Directorio, de roble; bibliotecas varias formas y clases; gran caja de hierro de la casa Vetere; tintero mármol y petit bronce; biombo japonés de ébano con incrustaciones nácar y marfil; perchas para vestíbulo; juegos de hall, de nogal, cedro y mimbre; chaisse-longues, sofás, sillones, sillas hamaca, butacas archivos de roble, espejos laqué, lavatorio laqué, botinero roble, cama plegadiza, relojes de pared y de chimenea, bandeja-mesita cachal; mesas, pedestales de ébano; mueble de palisandro, botiquín de fresno; cajas y mesitas costureros; estatuas y busto de mármol y petit-bronce, gran espejo biselado con marco dorado, arañas, candelabros de bronce, lámparas eléctricas fantasía, brazos de bronce para luz eléctrica, heladeras, lavatorios aguas corrientes, caloríferos para baño, bideta, bañadera, billar, columnas varias, floreros y macetas de porcelana y cristal Nancy, juegos de cucharitas de plata, tarjeteros, floreros y violeteros de metal, aquárium de terracotta, telescopio [illegible] con caballete estereoscopos, anteojo de larga vista, acumulador eléctrico, caloríferos para sala, guiseras de metal, centros de mesa cristal inglés, platos playos, fuentes y fruteras de loza, copas de cristal, etc., etc.

EL MIÉRCOLES 15 de Marzo á las 3 p. m., en nuestra casa San Martín número 427. Seña 20 por ciento. Comisión 10 por ciento.—J. C. Naón y Cía. m5

VINOS

IMPORTANTE REMATE de vinos finos de una gran bodega particular. Se venderán en grandes y pequeños lotes, con opción y de acuerdo con el catálogo que servirá para la venta.

Detalle: Vino Santernes Blanchy y Cía. (Corona), etiqueta dorada y blanca (Graves); Médoc, St. Emilión Chateau Lafite (tinto); St. Emilión Blanchy y Cía.; Chateau Margaux, St. Estephe; Marquis de Terme, 1878; Chateau Lagrange, 1878; Chateau Haut Brión, 1874; Mouton Rothschild, 1875; Pas Médoc Blanchy y Cía.; Chateau Abel Laurent Margaux; St. Julien Blanchy y Cía., Chateau Leoville, Grand Borgogne Montrachet, Beaune, Corton; Richenburg; Nuist y Chanbertin, vino Pomard, Chateau Larose, Lafite, Carmeil y Jeréz de la Frontera (S. Romate y Cía.); cerveza, agua mineral, etc., etc.

EL MARTES 14 de Marzo á las 3 de la tarde, en nuestra casa San Martín 427. Seña 20 por ciento. Comisión 10 por ciento. Catálogos en nuestras oficinas. Más datos.—Juan Carlos Naón y Cía. m5

F. P. Bollini & Cía.

SEMANALES — Los LUNES caballos, carruajes, guarniciones, aves. LOS JUEVES, muebles varios, á las 2 p. m.—BOLÍVAR 160.

EN TEMPERLEY — A CUA- tro cuadras de la estación, calle Almirante entre las de Mitre y Sarmiento, frente á la quinta del doctor Cabred, á media cuadra de la quinta Madagascar, del señor Juan Lancau, al lado de edificios y dos lindos lotes señalados con los números 11 y 12, de 10.43 varas de frente, 10.10 varas el contrafrente y 42 varas m. 6 m. de fondo. Título perfecto. Base de venta, 3 $ la vara cuadrada.

EL DOMINGO 12 de Marzo, á las 4 de la tarde, sobre los mismos. Seña, 8 por ciento. Comisión, 2 por ciento. Planos y datos, á Bolívar 160.—F. P. Bollini y Cía. m5

25 DE MAYO 638, PARA [illegible] Propiedad de 4 pisos [illegible] 7 departamentos y al gran salón [illegible] de gran actividad comercial [illegible] puerto, á los gran [illegible] Terreno especial [illegible] de frente [illegible] metros de fondo [illegible]. Título perfecto. Base de venta pesos 60.000.

EL VIERNES 17 de Marzo á las 3 p. m. En nuestra casa, Bolívar 160, procederemos á su venta. El edificio consta de 7 departamentos distribuídos de la manera siguiente: Los [illegible] de los 5 primeros pisos [illegible] departamentos compuestos cada uno de [illegible] piezas grandes [illegible] de madera, cielos rasos de yeso, cocina, W. C. [illegible] balcón de fierro y en el [illegible] departamento de 7 piezas con pisos de madera, cielos rasos yeso, cocina, W. C., sótano en todo el frente. Seña 8 o|o. Comisión 2 o|o. La escritura se otorgará ante el escribano señor Eduardo A. Porcel, Chacabuco 81, en donde se hallan depositados los títulos que los interesados pueden revisar ó hacer revisar á su satisfacción. Por más datos á Bolívar 160.—F. P. Bollini y Cía. m2

Vicente Novelli

EN FLORES — IDEAL TE- rreno con frente á Provincias Unidas entre Pergamino y Azul de 9.05 varas de frente por 50.15 de fondo [illegible] fondos á Rafaela [illegible] [illegible] servicio público, á solo [illegible] de Rivadavia, lo mejor [illegible] para edificar [illegible] á ubicación y con sus dos [illegible] tranvías á su frente, remataré [illegible] mismo terreno.

EL DOMINGO 12 de Marzo á las 4 p. m. orden de vender pasada la base de $ 14 la vara cuadrada á plazo. Títulos perfectos. Seña 8 o|o. Comisión 2 o|o. Más datos, Rivadavia 7425, U. T. 791, Flores ó Cangallo 685. v12

REMATES SEMANALES — LOS MIÉRCOLES Y SÁBADOS, muebles y mercaderías en mi salón de venta Rivadavia 7425 á las 8 p. m. U. T. 791, Flores. Se adelanta dinero. v1

Pedro Toresano

[illegible] y DESPACHO de [illegible] calle Güemes 4202 á 3 cuadras de los portones de Palermo [illegible] Santa Fe

[illegible]TES 14 de Marzo á las [illegible] procederé á vender en público [illegible] surtido negocio cuyo detalle [illegible] grandes [illegible] aceites petróleo [illegible] galletitas [illegible] café [illegible] almendras, nueces [illegible] infinidad de otros [illegible] se [illegible] á la vista, 3.000 pesos en vinos, licores y botellería [illegible] importados, 3.000 [illegible] sartenes [illegible] ladrillos y otros [illegible] de bazar, todo á [illegible] en un lote, la casa [illegible] contrato por 4 años [illegible] alquiler de $ 150 [illegible] de 1.500 pesos, tengo orden de liquidar en un lote por si alguien quisiera continuar en la casa. Seña á satisfacción. 10 o|o á todo comprador. m11

Guillermo Gowland y Cía.

TERRENOS

EN QUILMES EN 80 MESES á tanto por mes el lote. Las manzanas sobre la calle Primera Junta y otras, próximos á la Cervecería Quilmes, paraje rodeado de edificación, terrenos altos y muy bien situados. En venta particular, casi sin desembolso, dos mensualidades y el 2 o|o de comisión. Títulos garantidos perfectos. Escrituras inmediatas ante la oficina del señor Enrique H. del Valle, Reconquista 20. Datos y planos en nuestro casa Bolívar 127.—Guillermo Gowland y Cía. v20m

EN EZPELETA SOBRE LA estación 2 lotes en 24 mensualidades á sólo 2 cuadras de la estación, F. C. S. distante 23 minutos de la capital y 5 sólo de Quilmes.

EL VIERNES 17 de Marzo á las 4 p. m. en nuestra casa Bolívar 127. Títulos perfectos. Seña 3 mensualidades y 2 o|o de comisión. Solicítense planos.—Guillermo Gowland y Cía. m11

EN LA LOMA DE BERNAL. En 24 mensualidades en el centro del pueblo á media cuadra de la plaza sobre la calle 5, paraje rodeado de edificación, á 5 cuadras de la estación y 2 del tranvía eléctrico á Quilmes.

EL VIERNES 17 de Marzo á las 4 p. m. en nuestra casa, Bolívar 127. Títulos perfectos. Seña 3 mensualidades y 2 o|o. de comisión.—Guillermo Gowland y Cía. m11

MERCADERIAS

REMATES SEMANALES. — Los MIÉRCOLES y VIERNES: comestibles, bebidas, ferretería, tienda, ropería, etc. A la 1 p. m. en nuestra casa BOLÍVAR 127. Se adelanta dinero. perm.

FÁBRICA DE CARAMELOS y confites, situada en la calle Sadi Carnot 71. Las maquinarias y existencias.

EL SÁBADO 11 de Marzo, á la 1 de la tarde, se rematarán á la más alta postura y lotes: motor, caldera, máquinas á vapor de cilindro para caramelos, cortador de azúcar, tacho de doble fondo [illegible] á vapor, tachos de cobre á fuego [illegible] confites, tarros dulces, durazno al natural, id. de frutas, papel pergamino [illegible], etiquetas, cilindros para caramelos, moldes para id., tableros para almidón, almidón en polvo, mesas de madera, id. de mármol, ventiladores, escritorios, cajas de hierro, estantes, mostradores, herramientas, útiles de fabricación, etc. Seña, 30 por ciento. Comisión, 10 por ciento. — Guillermo Gowland y Cía. m4

PEDRO FRAGUEIRO

BUENOS MUEBLES DE ES- critorio, cajas de hierro de la Empresa Conservadora de Cementerios, en el local Talcahuano 469. Gran escritorio [illegible] de roble norteamericano [illegible] juego de sillones y sillas [illegible] prensa para copiar, cajas de hierro Santa María, dos tamaños, escritorios comerciales, juego de vestíbulo [illegible] panneaux, cuadros, mostradores varios, estanterías, armarios, mesas, escritorios, planos, máquinas eléctricas y demás existencias de la casa.

EL MIÉRCOLES 15 de Marzo, á las 2 de la tarde. En exposición desde el martes 14 de la mañana á 6 p. m. Comisión 10 o|o.—Pedro Fragueiro, Rivadavia 635. m11

P. Robledo y Cía.

EL MUEBLAJE QUE adorna la casa quinta Rivadavia 6132, lo remataremos por orden de su dueño.

EL DOMINGO 12 de Marzo á la 1.30 de la tarde, muy rico piano, elegante juego de sala, cortinados, mesa de centro, consola, espejo, otro juego de marquise, cuadros al óleo, grabados, alfombra, estante de música, vitrina, chiches, columnas petit bronce, etc., gran dormitorio Luis XIV con 2 roperos, precioso juego de comedor de 3 piezas, cristalero, espejo, 12 sillas vaqueta, porcelanas, cristales y metales, cuadros de aves y frutas, linda araña de bronce, lindo juego de dormitorio de una persona, colchones, sillas de Viena, guardarropa, baño enlozado, calentador de baño, é infinidad de objetos de familia, escritorio, 2 bibliotecas, juego de cuero, tintero, papelera, sillón giratorio. Comisión 10 por ciento al comprador. Más datos, B. Mitre 556. v13

Fernando Houssay

JUDICIAL — TIENDA Y mercería, calle Entre Ríos 2077 y 2079, por orden de los señores Díaz Fernández y Cía., síndicos liquidadores del concurso de Conde y Tous, cuyo expediente tramita en el juzgado del doctor Estrada por la secretaría del doctor Ramírez.

EL SÁBADO 11 de Marzo á las 2 p. m. en el local indicado. Seña á satisfacción. Comisión 10 o|o á cargo del comprador. Más datos Suipacha 383.—F. Houssay. v11

2 CASAS — CABRERA 5131 y Cabrera 5137. Consta cada una de ellas de dos piezas y un comedor. Miden cada uno 10 varas de frente por 50 de fondo. Reconoce una hipoteca de 9.200 pesos cada una á favor del Banco Inmobiliario Argentino, pagadera en mensualidades, según la forma de pago de dicha institución. Base de cada propiedad, la hipoteca ó sean, $ 9.200.

EL DOMINGO 12 de Marzo á las 2 p. m. sobre las mismas. Seña 8 o|o. Comisión 2 o|o. Más datos, Suipacha 383.—F. Houssay. m8

Agustín P. Taurel y Cía.

HOY HOY

A LAS 2 P. M.

Gran stoc de muebles

MUEBLES, PIANOS, BAZAR

EL SÁBADO 11 de Marzo á las 2 de la tarde en nuestra casa, Bolívar [illegible] dormitorios Luis XIV, Luis XV, Luis XVI y de estilo inglés, buenos juegos de comedor y de sala, 3 ricos pianos de tres pedales y casi nuevos, escritorios, bibliotecas, arañas, [illegible] sillas de [illegible] cortinados, [illegible] artículos de bazar, tienda y [illegible] Antigüedades [illegible] que lo que se remata para la venta. m8

SILLAS DE VIENA

10 DOC. DE SILLAS de VIE- na para [illegible]

HOY [illegible] 13 de Marzo á las [illegible] en nuestra casa Bolívar 141 á 147. [illegible]

2 CASITAS — CALLE FITZ Roy entre Gurruchaga y Martínez Rosa 16 varas de frente por 52 varas de fondo, [illegible] piezas de material, cocina [illegible] [illegible] se [illegible] facilidades [illegible]

EL [illegible] 12 de Marzo á las 4 [illegible] en nuestra casa Bo[illegible] m7

DOS TERRENOS SOBRE los Bulevares Warnes y Borrego, de 10 varas de frente por 52 varas de fondo [illegible] Fitz Roy y Martínez Rosa, [illegible] para edificar en un barrio [illegible] progreso. Base 6 $ vara cuadrada [illegible] facilidades de pago. Seña 8 o|o. 2 o|o comisión. Títulos perfectos. Las escrituras serán otorgadas [illegible] escribanos Parodi y Forte, Perú 359, donde los títulos se hallan á disposición de los interesados.

EL DOMINGO 12 de Marzo á las 4 p. m. Más datos á nuestra casa, Bolívar 141 al 147 de 7 a. m. á 1 p. m. m1

AYERZA CULLEN & SEOANE

Socios: Isaac Ayerza, Huberto Cullen Ayerza, Ramón M. Seoane

MERCADERIAS

LOS LUNES Y JUEVES A LA 1 de la tarde, remate de comestibles, bebidas, ferretería, artículos rurales, tienda y mercería. En nuestra casa, Defensa 185 al 193. perm.

BEBEDEROS, REPRESAS y tanques australianos, 60 bebederos de 24, 36, 48" de 5 metros; 47 represas de 1.500 á 2.200 litros, 25 tanques australianos de 50 á 300 mil litros. En nuestra casa, Defensa 185 y 193.

EL LUNES 13 de Marzo á las 3 p. m. se rematará en lotes á gusto de los compradores y por cuenta de un adelanto. Seña 20 o|o. Comisión 10 por ciento.—Ayerza, Cullen y Seoane. m10

85 LONAS PARA PARVAS y carros impermeables inglesas de 10 por 12, 9 por 12, 8 por 12, 8 por 10, 7 por 12, 5 por 7, 4 por 5. En nuestra casa, 185 Defensa 193.

EL LUNES 13 de Marzo á las 2.30 p. m. se rematarán en lotes por cuenta de una casa introductora. Seña 20 por ciento. Comisión 10 o|o.—Ayerza, Cullen y Seoane. m10

ARTÍCULOS DE ALMACÉN 30 tabales sardinas, 40 cajones anchoas, 15 cajones conservas españolas, 210 bolsas arroz Glacé y Carolina, 75 barricas yerba en 1|2 y 1|4, 130 cilindros de yerba de 30 y 60 kilos, 45 cajones chocolate, 40 barrilitos Marsala, 37 de Oporto, 15 cajones de ginebra, 40 cajones de Jerez, 37 cajones Oporto, 23 cajones de cognac, 47 cajones de champagne. En nuestra casa, 185 Defensa 193.

EL LUNES 13 de Marzo á la 1 p. m. se rematarán en lotes por cuenta y orden de varias casas introductoras. Seña 20 o|o. Comisión 10 o|o.—Ayerza, Cullen y Seoane. m10

2982 CHAPAS CANALETA. Averías 2.982 chapas hierro galvanizado canaleta de 6 á 10 pies. En nuestra casa 185 Defensa 193.

EL LUNES 13 de Marzo á las 3 p. m. se rematarán por orden del señor Otto Wulff por cuenta de quien corresponda y con intervención de los señores Runciman y Cía., agentes del Lloyd Inglés llegadas en el vapor "Indian Transport" de Newport. Seña 20 por ciento. Comisión 4 o|o.—Ayerza, Cullen y Seoane. m10

105 ARADOS SULKY DE una, dos y tres rejas y 25 rastras discos en perfecto estado. En nuestra casa, 185 Defensa 193.

EL LUNES á las 2.30 p. m. se rematarán en lotes por orden de una casa introductora y por cuenta de quien corresponda. Seña 20 o|o. Comisión 10 por ciento.—Ayerza, Cullen y Seoane. m10

ARTÍCULOS DE FANTASÍA Avería, 881 relojes despertador de bronce y níquel, surtidos, un gran lote de anillos, cadenas y relojes de bolsillo para hombre y señora doublé, juegos de botones puño, etc. y un torno para relojero. En nuestra casa 185 Defensa 193.

EL LUNES 13 de Marzo á las 3 p. m. se rematarán en lotes, como pertenecientes al salvataje de un incendio, por orden de una casa introductora por cuenta de quien corresponda, y con intervención de las compañías aseguradoras. Seña 20 o|o. Comisión 4 o|o.—Ayerza, Cullen y Seoane. m11

1 CHATA Y DOS CARROS Vigueros, chata de plataforma carga 6.000 kilos 4 ruedas eje de acero, vuelta entera, con plataforma y freno, 2 carros vigueros de 4.000 y 10.000 kilos, 6 ruedas eje de acero con tren á media vuelta y freno. En nuestra casa 185 Defensa 193.

EL LUNES 13 de Marzo á las 3.30 p. m. se rematarán por cuenta de quien corresponda. Están en exhibición en los talleres rurales de los señores Zimmermann, Noé y Cía. (Avellaneda). Seña 20 o|o. Comisión 10 o|o.—Ayerza, Cullen y Seoane. m11

Vicente Rocco y Cía.

Averías de Incendio

SALVADAS DE LA SASTRERÍA

Por orden del liquidador señor G. Centurión y por cuenta de seguros, venderemos una partida de casimiros de lana. Forros, escritorio y un gran espejo salvado del incendio de la sastrería, calle San Juan 2129, dicha venta será en nuestra casa, Victoria 621.

HOY SÁBADO 11, á las 2 de la tarde. Nuestra comisión 10 o|o. Seña 20 o|o. Datos, Victoria 621. m7

C. Bourgeois

JUDICIAL — COLCHAS, carpetas, géneros, máquinas de coser, grafófonos, impermeables, relojes de pared, despertadores, cadenas y demás objetos que estarán á la vista.

EL DÍA 13 de Marzo á la 1 p. m. en el local calle Río Bamba 373. Orden del liquidador del concurso formado á los señores Elisabetzky y Muller, que tramita por el juzgado del doctor Estrada, secretaría del señor Victorica. Seña á satisfacción y 10 o|o de comisión. m4

JUDICIAL — TIENDA Y mercería, Constitución 3508.

EL SÁBADO 11 de Marzo á la 1 p. m. remataré por orden del señor juez de comercio doctor Cranwell, secretaría del doctor Pinget, como perteneciente al concurso formado á don Salomón Farjat, géneros, puntillas, cintas, hules, trajes, etc. Seña á satisfacción. v11

Webster Ross y Cía.

MUEBLAJE EN BUEN ES- tado de uso del conocido importador, señor Jaime Wagram, por ausentarse para Europa en el domicilio calle Pueyrredón 1361.

HOY! HOY! á las 8.30 de la noche en punto. Detalle: Juego de sala tapizado, sillas fantasía, buen piano marca Lubitz, cortinados de seda, vitrinas, columnas mármoles, bronces, preciosos cuadros, araña de bronce macizo, alfombra, etc., escritorio con bibliotecas y juego de cuero, accesorios y otros efectos, sólido dormitorio con ropero 3 cuerpos de desarme, juego lavatorio, otros dos dormitorios más de diferente estilo, gran juego de comedor tallado, sillas esterilla, cubiertos, metales centro bronce, carpeta de [illegible] cubiertos [illegible] mayólica con pie, mesita de te, araña bronce y demás enseres, percha de vestíbulo, [illegible] y todo cuanto está en exposición desde temprano. Comisión 10 o|o al comprador. 1p

Enrique F. Milani

CAFÉ, BAR, BILLARES Y despacho de bebidas, calle Corrientes [illegible]

EL SÁBADO 11 de Marzo á la 1 p. m. por orden de sus dueños, rematamos todas las existencias del citado negocio como ser un despacho bien surtido de bebidas, 3 espléndidos billares, armazones de cedro, mostrador, heladeras, aparadores, vidrieras, vajilla [illegible] cuantas existencias y útiles en él se encuentran. El remate es por desalojo del local por demolición. Los dueños de los negocios similares á este, deben aprovechar la ocasión que se les presenta de comprar artículos y existencias de primer orden en esta casa. No dejen de concurrir el día 11 de Marzo á la 1 p. m. en el mismo negocio, Corrientes 2701. m9

Manuel Bárzana

JUDICIAL — LAS EXIS- tencias de la sastrería, confitería, camisería, sombrerería, bonetería, calle Corrientes 1862.

LOS DÍAS 16 y 17 de Marzo á la 1 p. m. remataré las existencias de esta casa pertenecientes al concurso formado al señor Severino Fernández y por orden del señor Telesforo Alvarez, síndico liquidador, cuyos autos tramitan por ante el señor juez de comercio doctor Estrada, secretaría doctor Castellanos, consistentes en casimires, ropería, camisas, cuellos, puños, camisetas, calzoncillos, medias, etc., armazones, mostradores y demás útiles. Seña en cada lote. Comisión 10 o|o. Por más datos al martillero.—Carlos Pellegrini 72.—M. Bárzana. m16

Bergés y Longhi

BAZAR Y LIBRERIA Santiago del Estero 883. Como judicial por cuenta de acreedores.

EL MARTES 14 de Marzo á las 1 p. m. remataremos todas las existencias de dicho negocio cuyo detalle en parte es como sigue: ollas, cacerolas, sartenes, fuentes, jarras, payas, calentadores, ensaladeras, platos, palanganas, cubiertos, cafeteras, lecheras, ladrillos, tachos fierro galvanizado, rayadores, parrillas, etc., buen surtido en novelas, libros, cuadernos, lápices, lapiceras, plumas, blocks, anotadores, escuadras, pinturitas, cajas de útiles, armazones, mostradores, vidrieras, toldo y todo cuanto estará á la vista el día del remate. Comisión 10 o|o. Más datos á nuestro escritorio, Uruguay 494. v14

CAJA DE FIERRO DE OTTO Scharer y Hno., remataremos

EL MARTES 14 de Marzo á las 2 en Santiago del Estero 875.—Bergés y Longhi. v1

J. Gómez Cora

HOY — A LA 1 p. m.—RICOS juegos de comedores Renacimientos, dormitorios varios estilos, aparadores, roperos, lavatorios, bibliotecas giratorias, adornos varios, artículos de bazar, cuadros, mantelería, uso doméstico, bramantes, cubiertos, etc.

HOY á la 1 p. m. en mi salón de ventas, Bolívar 181. 1

José A. Quintana

REMATARA LAS EXISTEN- cias del café, bar y billar sito en la calle Canning 1355, los días 12 y 13 de Mayo, á las 2.30 de la tarde. Instalaciones flamantes de cedro macizo y modernas, servicio completo, sillas de bar, nuevas, etc., etc. Más datos á mi escritorio, Jufré 122 y Bacacay 3314 (Flores). v12

Vicente Greco

DEL RESTAURANT SITO en la calle Caseros 1152, entre General Hornos y Herrera, á espaldas de la estación Constitución, por orden de su dueño, procederé á vender en público remate

EL LUNES 13 de Marzo, á la 1 de la tarde, sin retirar lote. Hay un importante surtido de vinos y licores, aceites, conservas alimenticias, legumbres, queso, tocinos, etc., etc. Espléndidos armazones y mostradores de cedro, de construcción moderna. Gran heladera, sillas de Viena, bancos, gran cocina económica con sus baterías; un importante lote de mesas de cedro. Gran cantidad de platos, cubiertos, manteles y servilletas, etc., etc. Comisión, 10 por ciento por cuenta de los compradores. Más datos á mi antigua oficina del Sur, San José 384. m11

Eduardo Montes

POTROS PESADOS MUY sobresalientes, remataré en el local de los señores Caviglia y Cía., Victoria y Muñiz, á una cuadra de Rivadavia.

EL DOMINGO 12 á las 2.30 venderé un espléndido lote de potros, tiro pesado muy corpulentos, puros por cruzamiento, es lo mejor que puede ofrecerse en venta. v12

POTROS LIVIANOS ESPE- ciales, remataré en Muñiz y Victoria.

EL DOMINGO 12 á las 2.30 venderé un lote de potros livianos muy especiales Anglo Normandos, de gran sangre, mucha alzada, marca Drysdale. v12

YEGUAS PESADO — Un lo- te remataré.

EL DOMINGO 12 á las 2.30 venderé un buen lote de yeguas pesado, muy buenas Clydesdale, corpulentas marca J. M. Imas. v12

CABALLOS DE TIRO PE- sado, un espléndido lote remataré.

EL DOMINGO 12 á las 2.30 venderé un lote de 20 caballos de tiro pesado muy corpulentos, adiestrados al tiro y se venderán á toda prueba. Los recomiendo porque son de primer orden. v12

PADRILLO SHIRE PURO espléndido, reproductor, remataré.

EL Domingo 12 á las 2.30 venderé un espléndido padrillo puro marca Martínez de Hoz. También venderé un lote de mulas, etc., etc. Los tranvías números 1, 2, 3, 4, 26, 17 y 73 pasan á una cuadra.—E. Montes. v12

Lanús y Cía.

Martillero: Ignacio Zubillaga

EN GENERAL RODRIGUEZ F. C. O. remate especial de novillos, tipo frigorífico, para invernada.

DETALLE:

1 400 novillos Durham de 3 1|2 años, tipo frigorífico, en muy buen estado.

800 novillos Durham de 1 1|2 y 2 1|2 años, tipo frigorífico, en muy buen estado.

EL SÁBADO 18 de Marzo á la 1 de la tarde.

Por datos é informes, á nuestro escritorio, B. Mitre 544, U. T. 2429, avenida ó en General Rodríguez á nuestro socio señor S. L. Manny, U. T. 17, Rodríguez. m8

EN GENERAL RODRIGUEZ (F. C. O.)

EL VIERNES 17 de Marzo á la 1 p. m. 500 remate feria de haciendas generales. Próximamente detalle. m8

Rivero y Viale

1830, REMATE-FERIA — EL JUEVES 16 de Marzo, efectuaremos nuestro 1830, remate-feria en nuestras instalaciones de Saladillo, F. C. S. Próximamente detalles. m5

Cardoner y Sarracino

EN LOBOS — 42 REMATE feria en nuestras propias instalaciones.

EL DOMINGO 12 de Marzo de 1911 á la 1 p. m. remataremos: 1.000 novillos y vacas, incluso 450 novillos de 2 á 4 años, habiendo lotes especiales en clase y 150 vacas gordas. Por más datos á nuestro escritorio en Lobos, F. C. Sud, U. T. número 15.—Cardoner y Sarracino. m8

A. G. de la Vega é hijo

EL PRÓXIMO DOMINGO 12 á las 2 p. m. en nuestro local de ventas La Feria, Caseros 1439 (entre Salta y Santiago del Estero), remataremos por cuenta y orden de sus dueños: 10 soberbias yeguas Clydesdale puras, hijas de padres y madres importados, origen del establecimiento Currumalán, hermanas de las vendidas en nuestro remate el día 19 del ppdo., todas de 3 y 4 años, 10 insuperables potros Clydesdale de gran alzada y muy corpulentos, del mismo origen y hermanos de las yeguas anteriores, 11 potros tiro liviano cruza percherón muy buenos para coche ó silla, marca de los señores Aramburu Hnos. Posiblemente habrá caballos. m10

IMPORTANTE -EN LA SE- guridad de conformar la mayor exigencia del comprador nos permitimos recomendar altamente esta hacienda á nuestra clientela y al público en general por ser ella de lo que pocas veces se ve en plaza. m10

TATTERSALL

J. M. de Yriondo y Cía.

REMATE SEMANAL — EN nuestra casa, San Martín 153.

LOS MIÉRCOLES, á las 2 de la tarde. Caballos de tiro y silla, carruajes, guarniciones, automóviles, etc., y animales de raza.

AVES DE MILLER SELEC- to lote de aves importadas por el señor Federico Miller de las siguientes razas: Indian Game, Orpington, Blancas, amarillas y negras, Wyandottes, Minorca, Bantam, etc.

EL LUNES 13 de Marzo á las 2 p. m. se rematarán en nuestro patio, San Martín 153. m10

Agustín S. Gamba y Cía.

CARRUAJES, CABALLOS Y guarniciones, etc., en nuestra casa, Belgrano 2644.

TODOS LOS MARTES Y VIERNES á las 2 de la tarde. Las consignaciones para remate se reciben todos los días hábiles hasta las 6 de la tarde y los días de remate hasta las 12 m. v31

B. Alchourrón y Hno.

MAÑANA

A las 7 a. m.

sale el tren de Constitución, llegando á las 10.28 a. m. á Lezama, F. C. S., donde daremos el último remate de carneros, en el amplio local, sobre la estación.

150 carneros Lincoln de pedigree 150

á galpón, incluso 50 á campo.

30 toros Durham puros por cruza 30

44o. gran remate-feria de notables reproductores de las afamadas cabañas

"La Belén" y "Las Barrancas"

del Sr. Manuel J. Cobo

Véase aviso detallado:

DE LAS cabañas LA BELEN y Las Barrancas del señor Manuel J. Cobo. 44 remate feria de reproductores de origen importada en su amplio local sobre la estación Lezama, F. C. Sud.

EL DOMINGO 12 de Marzo de 1911 á las 11 a. m. daremos el último remate feria de carneros por cuenta y orden de su dueño señor Manuel J. Cobo de acuerdo con el siguiente detalle:

100 carneros Lincoln, inscriptos colectivamente en el F. B. A., criados á galpón.
50 carneros Lincoln, inscriptos colectivamente en el F. B. A., criados á campo.
30 toros Durham puros por cruza, á campo.

Notas: Los reproductores se venderán de á uno en lotes según forma y condiciones que especificaremos en el acto del remate. El remate se efectuará aunque llueva. El tren sale de Constitución el 12 á las 7 a. m., llegando el mismo día á las 10.28 a. m. á Lezama, donde hay hoteles y fondas para almorzar antes del remate. Para regresar, pasa el tren por Lezama el 12 á las 2.39 p. m., llegando á Buenos Aires á las 6.05 p. m. Todo comprador abonará el 10 o|o de seña y el 6 o|o de nuestra comisión. Más datos, á nuestra casa Reconquista 432, Buenos Aires. B. Alchourrón y Hnos. m8

B. Alchourrón y Hnos.

Anticipado para el 14 de Marzo

2.200 NOVILLOS MUY BUEN mestizo Durham, de 1 y 1|2, 2 y 1|2 y 3 1|2 años, tipo frigorífico, carne gorda, carnudos y muy buen estado, 40 caballos y yeguas y un padrillo Clydesdale de pedigree marca Bell. Gran remate de haciendas del establecimiento "El Manantial", propiedad de los señores Pedro Alchourrón é hijos, á 10 cuadras de la estación Vértiz (F. C. P.), y á 4 leguas de Pico (F. C. O.)

EL MARTES 14 de Marzo de 1911, á las 12 m. remataremos por cuenta y orden de sus dueños, señores Pedro Alchourrón é hijos, en el citado establecimiento, con las haciendas á la vista. De acuerdo con el detalle á continuación:

VACUNOS ALTA MESTIZACION DURHAM

500 novillos 3 años y arriba, carnudos y carne gorda, buen tipo frigorífico.
250 novillos 3 años mochos id id id, id, id, id.
600 novillos 2 y 1|2 años, carnudos y carne gorda, buen tipo frigorífico.
300 novillos 2 y 1|2 años, muy buen estado y carnudos, tipo frigorífico.
200 novillos 2 y 1|2 años, buen estado, tipo frigorífico.
300 novillos 1 y 1|2 años, buen estado, muy buena clase.
80 vacas, incluso 40 terneros para cría.
20 vacas gordas, especiales.

YEGUARIZO

70 caballos de tiro en lotes.
40 yeguas mestizas Clydesdale (en una manada).
1 padrillo Clydesdale de pedigree marca Bell.

Notas: Se darán 8 días para retirar las haciendas. Las haciendas se venderán en lotes, según forma y condiciones que especificaremos en el acto del remate. El tren sale de la estación Once el 13 á las 8 p. m., llegando el 14 á las 9.40 a. m. á Realicó, donde tomarán á las 9.50 a. m. el tren especial que haremos correr hasta Vértiz (F. C. P.), donde habrá coches que por precio módico conducirán la concurrencia al establecimiento. Para regresar pasa el tren por Vértiz (F. C. P.), el 14 á las 3.58 p. m., llegando á las 5.04 p. m. á Realicó, [illegible] Datos á nuestra casa, Reconquista 432, Buenos Aires. B. Alchourrón y Hnos. m10

*1.000 HECTAREAS EN arren*damiento, en 4 lotes de 200 á 300 hectáreas con opción, para agricultura y ganadería en el partido de General Alvarado, á 20 cuadras de la estación Parravicini, F. C. S. Campo alto y virgen especial para el cultivo de la papa y maíz y absolutamente libre de langosta. Se encuentra muy pastoso por estar reservado desde hace seis meses. Especial para tambos. Forma parte del establecimiento El Palenque Chico, lote Santa Marta. Está alambrado. Con poblaciones de material y rodeado de agricultura.

EL MIERCOLES 22 de Marzo de 1911 á las 3 p. m. en nuestra casa, Reconquista 432, Buenos Aires, remataremos el arrendamiento de este campo, por cuenta y orden de su dueño con la ínfima base de $ 8 hectárea. Se darán facilidades para el pago las que podrán convenirse dirigiéndose á nuestra casa antes del 20. Contrato por 4 años á partir desde el 1o. de Abril próximo. Para revisar el campo dirigirse al mayordomo señor José Mola, en Parravicini, F. C. S. Seña la mitad de un semestre y comisión el 2 o|o sobre el monto total de la operación. Por planos y más informes á nuestra casa, Reconquista 432, Buenos Aires. B. Alchourrón y Hnos. m5

1.000 NOVILLOS MUY BUEN mestizo Durham de 2 y 1|2 á 4 años, en muy buen estado, habiendo 500 mochos. [illegible] remate feria en Rufino, F. C. P.

EL JUEVES 23 de Marzo de 1911 á las 12 del día en nuestro local, por cuenta y orden de su dueño, señor Bernardo Garat. Nota: Se admiten haciendas de otros. Por datos y pedidos de local á los señores Hnos. Althabe en Rufino, F. C. P., ó á nuestra casa, Reconquista 432, Buenos Aires. B. Alchourrón y Hnos. m3

*17.518 HECTAREAS DE cam*po en arrendamiento para ganadería en un lote. Campo de pastos refinados, especial para ganadería. Hay aguadas distribuidas por el campo. Existe población de material de 6 piezas, [illegible] departamento de peones, 2 galpones y 5 puestos. Corrales para lanar y vacuno, con manga de apartar. [illegible] monte. Establecimiento "[illegible]", á 7 leguas de Divisadero (F. C. S.). Lindando al NE. con [illegible]; SE. Océano Atlántico; NO. [illegible] Fernández Blanco; SO. J. F. Cobo. Contrato de 1 á 3 años, con garantía á satisfacción, debiendo el arrendatario abonar al firmar la boleta el importe del primer semestre como seña y el 2 o|o de nuestra comisión, sobre el total del arrendamiento.

EL MIERCOLES 15 de Marzo de 1911 á las [illegible] de la tarde, en nuestra casa, Reconquista 432, Buenos Aires, remataremos el arrendamiento del citado campo, sin base y al mejor postor por cuenta y orden de su dueño. Para revisar el campo dirigirse por Divisadero, F. C. S., al encargado del Esto., quien lo enseñará. Más datos, á nuestra casa, Reconquista 432, Buenos Aires. B. Alchourrón y Hnos. m5

*806 HECTAREAS DE CAM*po en arrendamiento, dividido en 13 potreros, con 3 molinos, población principal, monte, alfalfa, bañadero, etc., á 3 leguas de la estación 25 de Mayo, 2 1|2 de Araujo y 3 del empalme al puerto de La Plata, se dará contrato por 2, 3 ó 4 años, ocurrir á B. Alchourrón y Hnos. Reconquista 432. v11

*1.900 VACUNOS, BUEN mes*tizo Durham, incluso 1.200 novillos de 3 y 4 años, carne gorda y gordos, muy buena clase, habiendo en ellos 700 gordos, especiales, listos para frigorífico 180 yeguas, potros y caballos, tiro liviano. Gran remate liquidación por desalojo del campo de las haciendas del establecimiento Arroyo Grande, del señor Severo Arce, á 2 leguas de Coronel Vidal, F. C. S.

EL DOMINGO 26 de Marzo de 1911 á las 12 m. remataremos por cuenta y orden de su dueño señor Severo Arce en el puesto del capataz del citado establecimiento, con las haciendas á la vista. Después detalles. Más datos á nuestra casa, Reconquista 432, Buenos Aires.—B. Alchourrón y Hnos.

*12.000 LANARES BUEN mes*tizo Lincoln, incluso 1.500 capones de 4 dientes y un plantel Lincoln del establecimiento; 1.300 vacunos buen mestizo Durham que producen tipo frigorífico, incluso 400 novillos de 2 y 1|2 á 4 años; 400 yeguarizos, tiro liviano. Hacienda toda en muy buen estado y gorda. Liquidación por haberse arrendado el campo de las haciendas, útiles y enseres del establecimiento "La Josefina", á 5 cuadras de la estación Moro (F. C. S.).

EL MARTES 21 de Marzo de 1911, á las 12 del día, remataremos en el citado establecimiento, por cuenta y orden de su dueño, señor Miguel Etchetto, después de un almuerzo campestre, las haciendas arriba indicadas que estarán á la vista y de acuerdo con el siguiente detalle: Hacienda vacuna buen mestizo Durham, muy buen estado, produce tipo frigorífico. 201 novillos 3 y 4 años, carne gorda y gordo; 186 id 2 y 1|2 años, id id id, 62 novillitos 1 y 1|2 años, 233 vaquillonas 2 y 1|2 años, 68 id 1 y 1|2 años, 276 vacas incluso 115 terneros orejanos, 28 toros Durham á campo, de los rodeos, 113 vacas incluso 60 terneros, habiendo muchas lecheras (plantel), 2 toros puros á galpón. Lanar 10.139 ovejas al corte en 8 majadas, 1.538 capones invernada de 4 dientes, 77 carneros á campo, 120 ovejas al corte (plantel), 12 carneros á galpón, 33 carneritos hijos del plantel. Toda la hacienda lanar es buen mestizo Lincoln, muy buen estado y gordo y limpias de sarna. Yeguarizo, mestizo liviano, todo en muy buen estado y gordo, 239 yeguas, incluso 58 potrillos y potrancas, 75 potros de 1 y 1|2 á 2 años y arriba, 80 caballos de tiro y silla, 3 padrillos. Notas: Las haciendas se venderán en lotes según forma y condiciones que especificaremos en el acto del remate. Todo comprador abonará en el acto del remate el 10 o|o en seña y el 4 o|o de nuestra comisión. Datos á nuestra casa Reconquista 432, Buenos Aires. B. Alchourrón y Hnos. m10

*2790 hectáreas EN ARREN*damiento, sobre Mar del Plata. Campo especial para papa y cualquier otro cultivo. En 12 lotes de 100 á 280 hectáreas con opción. Con contrato desde el 1o. de Abril próximo hasta el 28 de Febrero de 1914. Parte del afamado establecimiento "La Colmena", inmediato á las estaciones Chapadmalal y La Dionisia (F. C. S., ramal de Mar del Plata á Miramar). Con la ínfima base de $ 12 la hectárea.

EL VIERNES 17 de Marzo de 1911, á las 12 m., en la cabaña del mismo establecimiento, remataremos, por cuenta y orden de sus dueños, señores Viera Hnos., el arrendamiento de las excepcionales tierras que [illegible] de el agricultor encontrará, todo cuanto se puede desear para la explotación agrícola. Tierras de la mejor calidad, aguas inmejorables, climas templados, zona absolutamente libre de langosta, baratura de fletes, debido á la proximidad de la estación ferroviaria y de los puertos. La papa, el trigo y en general los cereales, dan allí rendimientos excepcionales. Estos campos son especiales para ganadería por sus pastos refinados que tanto favorecen el rápido engorde y desarrollo de las haciendas, ricas aguadas y sus grandes comodidades en poblaciones y potreros hábilmente distribuidos. Los productos de cualquiera de las dos explotaciones precitadas, tienen al mismo en el gran balneario argentino de Mar del Plata un gran mercado de consumo y á más las ventajas [illegible]. Se exigirá garantía á satisfacción por el importe de un año de arrendamiento, la que deberá presentarse á nuestra casa, Reconquista 432, Buenos Aires antes del 11 de Marzo. Todo comprador abonará al firmar la boleta el importe del primer semestre como seña y el 2 o|o de nuestra comisión sobre el monto total del arrendamiento. Para revisar el campo dirigirse por la estación Chapadmalal ó La Dionisia, F. C. S. al señor Luis Coustie en el mismo establecimiento. Nota: También venderemos planteles vacunos de pedigree y toros puros por cruza, Lincoln, Percherón, inscriptos y otras haciendas del citado establecimiento, cuyo detalle publicaremos por separado. Por datos, planos del campo, detalles de la hacienda, á nuestra casa, Reconquista 432, Buenos Aires.—B. Alchourrón y Hnos. m19

*900 VACUNOS BUEN MES*tizo Durham, buen estado invernada [illegible] mayor parte de 3 á 4 años [illegible] alivar el campo de [illegible] de las del [illegible] á 1 legua de [illegible].

EL MIERCOLES [illegible] de Marzo de 1911 á la [illegible] p. [illegible] por cuenta y orden de su dueño señor Toribio Molina, en el [illegible] todo en el [illegible] con las haciendas á la vista, de acuerdo con el siguiente detalle. Vacunos buen mestizo Durham, todo buen estado invernada 200 [illegible] 3 y 4 años, 160 id 2 y 1|2 año, 80 id 1 y 1|2 años (marca del Esto.) 200 vacas secas, 80 id incluso 40 terneros, 100 vaquillonas 2 y 1|2 años, 80 id 1 y 1|2 años. Yeguarizo tiro liviano, todo gordo, en lotes clasificados 40 potros 3 y 4 años 20 id 2 y 1|2 años; 15 id 1 y 1|2 años 20 yeguas secas 12 potrancas 2 y 1|2 años [illegible] años. Notas: Las haciendas se venderán en lotes según forma y condiciones que especificaremos en el acto del remate. El tren sale de Constitución el 14 á las 9.10 p. m. llegando el 15 á las [illegible] a. m. á Egaña F. C. S., donde habrá coches que por precio módico conducirán la concurrencia al establecimiento. Para regresar pasa el tren por Egaña el 15 á las 9.49 p. m. llegando el 16 á las 6.18 a. m. á Buenos Aires. Seña 10 o|o y comisión 4 o|o á cargo del comprador. Datos á nuestra casa, Reconquista 432, Buenos Aires.—B. Alchourrón y Hnos. m10

*1.000 VACUNOS ALTA MES*tización Durham, habiendo 300 de plantel, incluso vacas, vaquillonas y terneros de pedigree, 21 toros puros de pedigree de 2 años y arriba y 80 puros por cruza; 450 yeguas, padrillos, potros, caballos, percherón, Hackney y liviano, incluso un plantel percherón inscripto, todo en muy buen estado; 90 ovejas Lincoln de plantel y un carnero importado; útiles y enseres. Liquidación por arrendarse el campo de las haciendas, útiles y enseres del establecimiento "La Colmena" inmediato á las estaciones Chapadmalal y La Dionisia (F. C. S., ramal de Mar del Plata á Miramar).

EL VIERNES 17 de Marzo de 1911, á las 12 m., á continuación del arrendamiento del campo, venderemos por cuenta y orden de sus dueños, señores Viera Hnos., en el citado establecimiento, con las haciendas á la vista, después de un almuerzo campestre de acuerdo con el detalle á continuación: Vacuno plantel número 1 56 vacas incluso 6 de pedigree y 13 terneros, plantel número 2, 80 vacas 2 á 5 años incluso 23 terneros, 39 vaquillonas 1 y 2 años; 80 toros Durham, 3 vacas de pedigree, 6 vaquillonas id id 2 terneros id id, 1 toro id id de la cabaña Tatay. Hacienda general, alta mestización Durham, muy buen estado 500 vacas incluso 250 terneros, 200 vaquillonas y vacas secas, estas mayor parte carne gorda, yeguarizo, 3 padrillos 2 años Percherón inscripto á galpón, 22 id 1 á 3 años id id á campo, 62 id 1 y 1|2 años y arriba, criollo y tiro liviano, 30 yeguas de pecho criollas, 20 potrancas 1 á 3 años Percherón puras por cruza; 4 id cuarteronas Percherón, 15 caballos de pecho, Manada Pantón 36 yeguas tiro liviano; 28 potrancas y potrillos 1 año; 1 padrillo Percherón. Manada Fobo, 32 yeguas tiro liviano, 18 potrancas y potrillos, 1 padrillo Hackney. Manada criolla; 51 yeguas vientre; 17 potrancas y potrillos, 2 padrillos criollos, caballos; 4a caballos incluso 5 yeguas en 5 tropillas. Plantel: 11 yeguas Percherón inscriptas, 8 potrancas 1 á 3 años id id, 4 potrillos id id al pie de las madres. Utiles y enseres: 1 motor gran fuerza, 1 trilladora id, 1 carro aguatero, 1 motor á nafta, 3 máquinas espigadoras, 3 id atadoras, 3 id sembradoras, varios arados, chatas, vagones, aperos, etc., etc., todo en buen estado. Notas: Las haciendas se venderán en lotes según forma y condiciones que especificaremos en el acto de la venta y una vez terminado el remate del arrendamiento del campo. Lo yeguarizo á excepción del Percherón se rematará. La demás hacienda se venderá en remate ó particularmente, lo que se resolverá en el acto del remate. Todo comprador abonará el 10 o|o en seña y el 6 o|o de comisión por los reproductores y el 4 o|o por la hacienda general. Más datos, á nuestra casa Reconquista 432, Buenos Aires. B. Alchourrón y Hnos. m10

*1.800 NOVILLOS BUEN mes*tizo Durham, todo en buen estado y tipo frigorífico, incluso 200 vacas y vaquillonas, éstas muy especiales para cría. Gran remate liquidación [illegible] aliviar el campo de las haciendas existentes en el potrero La Sofía, del señor Juan Cañás, á 15 cuadras de La Sofía, C. G. F. C. P. de B. 4 leguas de Carlos Casares, F. C. O.

EL VIERNES 24 de Marzo de 1911 á las 12 m., remataremos por cuenta y orden de su dueño, señor Carlos Patrucchi, en el citado establecimiento con las haciendas á la vista. Después detalles. Más datos á nuestra casa, Reconquista 432, Buenos Aires.—B. Alchourrón y Hnos. m8

5000 Hects. en arrto. SOBRE Mar del Plata para agricultura y ganadería. En la zona especialmente productora de la papa. Muy buen campo en 6 lotes de 573 á 1282 hects. Parte del afamado establecimiento "La Armonía" en su mayor parte tierra virgen. Especial para agricultura y tambos. Con todas comodidades en poblaciones, corrales y aguadas. Sobre las estaciones Vivoratá y Cobo, F. C. S. Con la módica base de $ 9 la hectárea. Contrato por 4 años á contar desde el 1 de Abril próximo.

EL LUNES 20 de Marzo de 1911 á las 3 p. m., remataremos en nuestra casa, Reconquista 432, Buenos Aires, pasando la base indicada, el arrendamiento de este valioso campo que á más de sus excelentes condiciones para explotación agrícola y ganadera reúne la inmensa ventaja de estar ubicado sobre dos estaciones del ferrocarril del Sud, Vivoratá y Cobo, y á pocos minutos de tren del gran balneario Argentino de Mar del Plata. Esta zona, especialmente productora de la papa para cuyo cultivo se pagan arrendamientos excepcionales. Una gran parte de estos lotes se pueden explotar con gran provecho en labores agrícolas, todo sin excepción para ganadería. Los alambrados son inmejorables y todos en buen estado. Aguadas de varios arroyos y molino. Se exigirá garantía á satisfacción por el importe de un año de arrendamiento, debiendo los interesados presentarlas á nuestra casa, Reconquista 432, Buenos Aires, hasta el [illegible] de Marzo inclusive, e indicar á quién pedir referencias en esta capital. Todo comprador abonará en el acto del remate la mitad del primer semestre como seña y el 2 o|o de nuestra comisión sobre el monto total de la operación, que será á su cargo. Para revisarlo dirigirse por la estación Cobo, F. C. S. al señor Adolfo Zelaya, quien lo enseñará. Más datos y planos á nuestra casa, Reconquista 432, Buenos Aires. B. Alchourrón y Hnos. m10

Ayarragaray, Schindler y Gowland

Consignatarios de frutos, cereales y ganados, Corrientes 741, Buenos Aires.

EN VILLA SAUZE, F. C. O. Partido de General Villegas, ramal de Los Toldos, Roberts á Intendente Alvear. 20 gran remate feria de haciendas en general, en nuestras instalaciones sobre la misma estación.

EL SABADO 25 de Marzo á la 1 de la tarde. Informes y pedidos de local á nuestro escritorio. v15

Eduardo Jolly

*FERIA RURAL EN GENE*ral Rodríguez F. C. O. los días 5 y 20 de cada mes, invariablemente.

EL LUNES 20 de Marzo daré mi 115 remate feria de haciendas generales en mi amplio y cómodo local. Pedidos de local ó informes, dirigirse directamente á la feria ó á mi escritorio en Buenos Aires, 25 de Mayo 12. v15

Adolfo Bullrich y Cía.

TERRENOS

EN MAR DEL PLATA — LA notable manzana circundada por las calles Entre Ríos, Corrientes, Alberti y Rawson. A cuatro cuadras del bulevar Colón rodeada de hermosos chalets y lujosas villas. Paraje de gran importancia, que reúne los atractivos de las ubicaciones más solicitadas. Es la fracción que detiene hoy la edificación que avanza hacia ese rumbo, edificación lujosa que ha transformado ese barrio, imprimiéndole una fisonomía agradable y atrayente. La venta comprende 26 espléndidos lotes con superficies que varían entre 210 y 600 varas cuadradas y se efectuará con la base uniforme de $ 20 la vara cuadrada, pagaderos mitad al contado y el excedente en dos cuotas iguales, á 6 y 12 meses de plazo, con garantía hipotecaria y 6 por ciento de interés anual, que se abonará por trimestres anticipados. El remate tendrá lugar sobre los mismos terrenos.

EL DOMINGO 12 de Marzo, á las 3 de la tarde. A los compradores exigiremos el 8 por ciento de seña y el 2 por ciento de nuestra comisión en el acto del remate. Por informes, ocurrir á nuestra casa, Florida 269 y 273 ó á nuestra sucursal en Mar del Plata, Rivadavia núm. 263. — Adolfo Bullrich y Cía. m7

CAMPOS

ESTANZUELA DE 588 Hects. reas alfalfada. En la colonia Atreucó, á dos mil metros de la estación Macachín, F. C. P., parte de la sección III B, lote 23 de la Pampa Central. Estanzuela perfectamente montada á un paso de la estación, con comunicación múltiple y directa con todos los mercados de gorduras, á saber: Buenos Aires, frigoríficos Bahía Blanca y la zona de Huinca-Renancó. Campo de una fertilidad extrema, con agua exquisita á 5 y 6 metros de profundidad y napa semisurgente á 18 metros. Consta de 9 potreros de 48 á 100 hectáreas, todos alfalfados y alambradas las líneas exteriores con 6 hilos y 1 de púa, postes de caldén, tranqueras pino de tea, y las interiores de 3 hilos lisos y dos de púa.

GRAN CASCO DE ESTANCIA con muy buenas poblaciones, molino, tanques, etc.

EL JUEVES 23 de Marzo á las 3 p. m. en nuestro hall de ventas, con la base de 150 $ cada hectárea, en un solo lote, resueltos á vender, y en las siguientes condiciones de pago: 40 por ciento al contado, 30 o|o á uno y 30 o|o á dos años de plazo, con 6 o|o de interés anual y pagarés hipotecarios. Linda al N. calle de 30 metros de por medio, con la colonia Macachín, al E. igual calle de por medio con Enrique Parodi, Urbano Ezcurra y Jacinto Reni; al Sur, con Noel Pralón y al Oeste, con Basilia y Valentín Pérez y Lucas Torres. En el acto del remate exigiremos al comprador 8 o|o á cuenta de precio y 2 o|o de nuestra comisión. Por planos y más detalles en la circular Bullrich ó á nuestro escritorio, Florida 269 al 273, en Buenos Aires, ó á nuestra sucursal de Bahía Blanca 221 Chiclana.—Adolfo Bullrich y Cía. m9

3.178 NOVILLOS Y VACAS, Existentes en el establecimiento "El Tomoyé", distante 2 leguas de la estación Cañada Seca (F. C. P.), ramal de Rufino á Buchardo.

DETALLE

327 novillos de 3 años, gordos.
430 novillos de 2 años, de los cuales 200 mochos.
893 novillos de 2 años, mochos, tamberos.
618 novillos de 2 1|2 años.
600 vacas muy buenas de clase, muchas gordas.
100 vaquillonas.
210 novillitos de 1 año.

EL DOMINGO 19 de Marzo á las 12 del día, en el mismo establecimiento, después de un almuerzo campestre. Comisión, 4 por ciento á cargo del comprador. Informes en nuestra casa, Florida 269 y 273 y San Martín 254. Próximamente horario de trenes.—Adolfo Bullrich y Cía. v18

1.500 NOVILLOS Y VACAS: 1.500 capones, 200 ovejas y borregas para plantel, 50 carneros Lincoln de campo y 20 yeguas Clydesdale. Hacienda del establecimiento Los Pinos, del señor Juan B. Iraizoz.

1.200 novillos mestizos Durham, gordos y para invernada de 3 y 4 años.
300 vacas al corte, mestizas Durham.
20 yeguas Clydesdale puras por cruza.
50 carneros Lincoln, criados á campo y en excelente estado.
1.500 capones Lincoln.
200 ovejas y borregos para plantel.

Se rematarán EL MARTES 21 de Marzo, á las 12 m., en el mismo establecimiento, sobre la estación Los Pinos, F. C. Sud. Informes, á nuestra casa Florida 269 y 273. — Adolfo Bullrich y Cía. v18

60 POTROS Y YEGUAS Percherón y Clydesdale y 10 mulas, se rematarán en el local de la calle Cabildo número 70 (Belgrano).

EL DOMINGO 12 de Marzo á las 2.30 p. m. Detalle: 10 padrillos y potros Clydesdale puros de 3 años muy especiales origen de la Curamalán del establecimiento Huanquelén; 10 potros Percherones muy especiales del establecimiento San Juan, del señor Hunter, 10 yeguas Clydesdale puras alguinas inscriptas del establecimiento Huanquelén, notables animales que pocas veces se presentan á venta en Buenos Aires; 11 potrancas Clydesdale muy buenas de 3 años del establecimiento La Sara, del señor Miguel Canevaro, 10 caballos de tiro garantidos del establecimiento La Guillermina del señor Oswald. 10 mulas chúcaras muy especiales de 1.50 metros de altura é iguales á las vendidas anteriormente. Por informes á nuestra casa, Florida 269 y 273 ó al señor Agustín Barenas en la calle Cabildo 70, (Belgrano).—Adolfo Bullrich y Cía. m9

AVES DE A. T. Y H. PEARS un buen lote de aves de corral, de distintas variedades, importadas por los señores A. T. y H. Pears.

EL SABADO 11 de Marzo á las 2 p. m. en nuestra casa, San Martín 254. Adolfo Bullrich y Cía. m9

El tren de esta noche

que sale de la estación Retiro (F. C. C. A.) á las 9 y 30 p. m., es el que deben tomar los concurrentes al remate de los 2.500 novillos muy buen tipo frigorífico, que efectuaremos MAÑANA á las 2 p. m., en el establecimiento LA FLORIDA, distante 20 cuadras de la estación Canals, F. C. C. A.

ADOLFO BULLRICH y Cía.

En EL CHACO ARGENTINO Las tierras más fértiles del país, sobre ríos navegables el Paraguay, Bermejo, Oro. A 10 horas del tren de Buenos Aires, 12.712 hectáreas de la conocida colonia General Vedia, colindando con el pueblo Timbó, puerto Bermejo, donde está instalada la compañía [illegible] por el ingeniero señor Henry, practica desde hace más de un año los trabajos de rectificación y limpieza del cauce del Bermejo, caudaloso río que penetra en el chaco hacia Salta y el Norte de la república y será la arteria valiosa de comunicación con aquellas zonas del más grande porvenir y brillante actualidad. La 11 lotes con base de 8 pesos hectárea, á pagar tercera parte al contado, tercera parte á un año y tercera parte á dos años de plazo con pagarés hipotecarios y [illegible] de interés anual, que se abonará por semestres anticipados.

EL MIERCOLES 22 de Marzo, á las 3 de la tarde, en nuestra casa, Florida 269. Planos, folletos con fotografías y detalles completos de los lotes. La venta pueden solicitarse por carta ó personalmente. Exigiremos 8 o|o á cuenta y 2 o|o de comisión al firmar el boleto. Las escrituras se otorgarán por ante la escribanía del señor A. Conado.—Adolfo Bullrich y Cía. m7

ANIMALES-FERIAS

2500 NOVILLOS MUY BUEN tipo frigorífico de 1 1|2, 2 1|2, y 3 1|2 años, existentes en el establecimiento La Florida á 20 cuadras de la estación Canals, F. C. C. A. Hacienda de alta mestización y en muy buen estado.

EL DOMINGO 12 de Marzo á las 2 p. m. en el mismo establecimiento después de un almuerzo campestre. Los interesados que vayan de Buenos Aires deben tomar el tren que sale de Retiro á las 9.30 p. m. la víspera del remate y llega á Canals á las 10.09 a. m. Los que vayan del Rosario tomarán el nocturno del sábado que parte de allí á las 9.30 y llega á Pergamino á las 12.30 de donde sale á las 3.33 a. m. para llegar á Canals á las 10.09 a. m. del domingo. En Canals habrá coches que conducirán á los interesados al sitio del remate. Comisión 4 o|o á cargo del comprador. Informes en nuestra casa, San Martín 254 y Florida 269 y 273.—Adolfo Bullrich y Cía. v11

*DE LA BELEN Y LAS BA*rrancas 50 carneros Lincoln, procedentes de la cabaña La Belén y Las Barrancas, estación Lezama (F. C. S.).

EL JUEVES 16 de Marzo á las 2.30 p. m. en nuestra casa, San Martín 254.—Adolfo Bullrich y Cía. m11

YUNTAS DE YAMAHUIDA. Tres yuntas de yeguas y un caballo de tiro Hackney, carrera, procedentes del establecimiento Yamahuida, en Maipú, del señor Agustín de Elía.

EL MIERCOLES 15 de Marzo á las 2.30 p. m. en nuestra casa, San Martín 254 y Florida 269 y 273. Pueden verse y probarse en nuestro local de Palermo Chico, Avenida Alvear y Ocampo, hasta el día 12.—Adolfo Bullrich y Cía. m8

AVES IMPORTADAS — UN selecto lote de aves de corral importadas de Inglaterra por el señor Tomás Nowel.

EL MARTES 14 de Marzo á las 2 p. m. en nuestra casa, San Martín 254. Adolfo Bullrich y Cía. m11

UGARTECHE ENTRE LAS Heras y Juncal: Un soberbio terreno en uno de los más interesantes barrios modernos. En una cuadra de lujosas construcciones que realzan su importancia. Dimensiones excepcionales, 12 metros 156 milímetros (14 varas) de frente por 32 metros 26 centímetros (37 varas) en un costado, 31.40 metros (36.20 varas) en otro y 12.19 metros (14.07 varas) en el contrafrente, ó sea una superficie total de 386.20 metros cuadrados iguales á 514.96 varas cuadradas. Base 50 pesos la vara cuadrada.

EL JUEVES 23 de Marzo, á las 3 de la tarde, en nuestra casa, Florida 269 y 273. Exigiremos 8 o|o á cuenta y 2 por ciento de nuestra comisión. Adolfo Bullrich y Cía. m10

Grippo y Bollón

3149 Brasil 3151

EXCEPCIONAL REMATE— 105 potros, yeguas y caballos, vendemos en remate.

EL DOMINGO 12 de Marzo de 1911 á las 2 p. m. las cuales á continuación se detallan. v11

20 ESPLENDIDOS POTROS tiro pesado de alta mestización Clydesdale de gran cuerpo y de muy buenas formas, todos de 4 años de edad, origen de Jorge Bell. v11

10 YEGUAS ESPECIALES tiro pesado de alta mestización Clydesdale, muy corpulentas, de la acreditada marca Alzaga. v11

20 POTROS CUARTERONES tiro pesado de muy buen origen y marca muy acreditada. v11

11 POTROS MUY BUENOS mestizos Anglonormandos de mucha alzada y correctas formas, especiales como para carruajes de remise. v11

22 CABALLOS MESTIZOS tiro liviano muy buenos, mansos de silla. v11

*22 YEGUAS MESTIZAS TI*ro liviano, buenas para coche de plaza ó pisadero. v11

*VARIOS CABALLOS DE TI*ro [illegible] silla, carros, guarniciones, etc. Nota: Los tranvías números 46 y 47 pasan á media cuadra del local de venta y los números [illegible] á una y media cuadra. Grippo y Bollón. v11

A. R. Navarro y Cía.

3er. REMATE FERIA EN LA Colina, F. C. Sud.

EL JUEVES 23 de Marzo de 1911 á la 1 p. m. en nuestras instalaciones venderemos 1.000 novillos y vacas, 2.000 capones y ovejas, 100 caballos y yeguas, inclusive 800 novillos de 1 1|2, 2 1|2 y 3 1|2 años que tenemos anotados hasta la fecha [illegible]. Comisión [illegible] al vendedor y [illegible] al comprador en [illegible] lanar [illegible] yeguarizo. Por más datos y pedidos de local á nuestro representante en La Colina, señor Manuel Balatón, ó á nuestro escritorio en Buenos Aires [illegible] 60 A. R. Navarro y Cía. m11

6.000 NOVILLOS Y VACAS, [illegible] capones y ovejas, 1000 caballos [illegible] planteles [illegible] lanar [illegible] yeguarizo, toros [illegible] de las afamadas haciendas del establecimiento La Colina. Venta forzosa por tener que entregar el campo que ha sido vendido.

LOS DIAS SABADO 22 Y DOMINGO 23 de Abril del corriente año en nuestras instalaciones de La Colina, F. C. S. procederemos á la venta por cuenta y orden de The Colina Estancia Company Ltda. de las haciendas [illegible] [illegible]. Por los señores [illegible] en Buenos Aires [illegible] A. R. Navarro y Cía.

LAMBERT y Hno.

No dejen de visitar las fincas

Los Claveles y las Rosas

En San Rafael

MENDOZA

Con derecho definitivo de agua. En ejercicio desde muchos años y aprobado por la Superintendencia de irrigación del Superior Gobierno de Mendoza. v15Mzo

Lambert y Hno.

REMATAREMOS LAS 815 hectáreas divididas en chacras de 10 á 24 hectáreas y cultivadas con viñedos, alfalfares y frutales que forman las fincas Los Claveles y Las Rosas, propiedad de la señora M. Tomba. Viuda de [illegible] pagadero parte al contado y el resto á [illegible] años de plazo con el [illegible] de interés anual, pagadero por semestres adelantados.

EL DIA MIERCOLES 15 de Marzo próximo á las 2 p. m. en nuestro escritorio. Pidan planos y demás informes á los martilleros 585 B. Mitre.—Nota: Para revisar esas fincas, dirigirse á nuestro encargado señor Santiago Venturi, Hotel Unión, San Rafael.—Lambert y Hno. f18

1.737 HECTAREAS, 45 áreas en arrendamiento. Un solo potrero con pastos naturales muy abundantes. Molino Aermotor, tanque y bebidas con agua inmejorable. Dista 2 leguas de Pasteur al Sur y una legua de M. Pizarro, F. C. P. al Este.

EL DIA 15 de Marzo remataremos el arrendamiento de esa fracción de campo en nuestro escritorio con la base de $ [illegible] por año y por hectárea, pagadero semestre adelantado con contrato por 4 años. Entrega inmediata. Pidan planos y demás informes á los martilleros 585 B. Mitre, Buenos Aires.—Lambert y Hno. v14m

EN RUFINO, F. C. P. — EN las instalaciones ferias de los señores B. Alchourrón y Hnos., galantemente cedidas, remataremos con las haciendas á la vista.

EL DOMINGO [illegible] de Marzo á las 2 p. m. los siguientes lotes de animales [illegible] inclusive

[illegible] años para invernada
125 novillos gordos de 3 1|2 años
[illegible] gordos
[illegible] gordas
[illegible] vacas secas especiales para invernada
[illegible] vacas de cría
200 vaquillonas de 2 1|2 años
[illegible] vaquillonas de 1 1|2 año
142 yeguas de las cuales hay 100 yeguas mestizas de tiro liviano
2.300 lanares para consumo y cría, inclusive
[illegible] carneros Hampshire Down puros

Con seguridad habrá el día del remate, más haciendas, cuya nómina aún no nos ha llegado. Nuestra comisión es del [illegible] para vacuno y 6 o|o para yeguarizo, repartida por partes iguales entre comprador y vendedor. Tratado [illegible] martillo las haciendas [illegible] [illegible] [illegible] Lambert y al señor [illegible] Hotel Victoria, Rufino. m3

AVILA & Cía.

21.000 VACUNOS 21.000

17.400 LANARES 17.400

Venderemos en las fechas y puntos siguientes:

	VACUNOS	LANARES
14 de Marzo en Azul	1.500	3.000
19 " " " América	5.000	1.000
20 " " " Pergamino	1.000	1.300
21 " " " Cañuelas. Remate especial. Haciendas marcas de la Compañía LA MARTONA	3.000	600
25 de Marzo en Gral. Alvear	1.500	1.000
26 " " " Carlos Casares	1.000	—
28 de Marzo en Estación Parish. Liquidación de haciendas de la señora Julia Sanchis	2.500	8.000
29 de Marzo en Azul	2.000	2.500

A medida que vayan llegando las correspondientes fechas de estos remates, publicaremos en LA PRENSA y "La Nación" los detalles completos.

AVILA & Cía. v15

Avila y Cía.

EN ESTACION AMERICA F. C. O.

EL DOMINGO 19 de Marzo de 1911 á la 1 p. m. En el chalet ó instalaciones del señor Fabián Doll y por cuenta del mismo, venderemos, 5.000 novillos y vacas, yeguas, cerdos y planteles de Lincoln especial.

SEGUN DETALLE

500 novillos mestizos Durham, 2 1|2 años invernada, tipo frigorífico.
400 novillos mestizos Durham, 3 1|2 años para invernada.
600 novillos tipo frigorífico 1 1|2 años.
100 novillos gordos, 3 1|2 años.
1.000 vacas mestizas Durham, gordas y carne gorda, en lotes.
1.000 vacas secas, alta mestización para cría ó invernada.
1.000 animales vacunos, 500 vacas y 500 terneros.
300 vaquillonas, mestizas Durham 2 1|2 años, especiales para cría.
300 lanares Lincoln especiales, ovejas, borregos y carneros.
100 yeguas tiro pesado y liviano para cría.
20 casales de cerdos.

Venta liberal, con las haciendas á la vista y sin retirar lote. Atendemos ofertas para compras á plazo con interés bancario. Anticiparse para organizarlos. Comisión, vacuno 4 o|o. Planteles yeguarizos y otros 6 o|o á cargo del comprador. Informes á nuestros escritorios, Cuyo 579, Buenos Aires ó Azul.—Avila y Cía. v16

221 REMATE FERIA EN el Azul, F. C. S.

EL MARTES 14 de Marzo de 1911, á las 2 p. m. en las instalaciones de la Sociedad Rural, venderemos, 2.000 novillos y vacas, 3.000 capones y ovejas. Según detalle:

125 novillos mestizos Durham de 3 1|2 años, para invernada.
500 novillos mestizos Durham de 2 1|2 años, en varios lotes.
100 novillos mestizos Durham, de 2 1|2 años.
150 vacas gordas, en lotes para matadero.
200 novillitos 1 1|2 años, buen estado y clase, una marca.
200 vaquillonas mestizas Durham una marca.
250 vacas al corte en lotes.
100 vacas secas para cría, servidas una marca.

Comisión 2 o|o al comprador ó igual al vendedor en haciendas generales y 3 o|o á cada parte en yeguarizos; otros. Por informes á nuestros escritorios, Cuyo 579, Buenos Aires ó Azul.—Avila y Cía. m11

Nazar y Hernández

EN LUJAN — EL MIERC. les 15 de Marzo daremos el 74 remate feria en las instalaciones ubicadas frente á la estación. Por órdenes ó pedidos de local á Cangallo 666, U. T. 474 Avenida ó á nuestro representante en el local feria, señor Enrique Yaniz. m7

Enrique Betnaza

*8.000 VACUNOS, 6.000 LA*nares, 300 yeguarizos. Liquidación total de las haciendas del establecimiento "El Huascar", distante 3 leguas de la Colina, F. C. S., por haberse arrendado el campo.

EL MARTES 28 de Marzo. Oportunamente detalles.—Enrique Betnaza.

MANUEL CASTELLAR

EN EL AZUL

4.000 NOVILLOS

De 2 y 1|2, 3 y 1|2 y 4 años, habiendo lotes especiales por su clase y estado.

Venta obligada, por el mal estado de los campos en toda la región.

FERIA DE GANADO

En mis instalaciones del Azul.

El Miércoles 15 de Marzo

Véase el aviso detallado en este diario. 1p

Manuel Castellar

*EN EL AZUL 297 REMA*te feria en mis instalaciones, 4.500 novillos y vacas gordos y para invernada, 3.000 capones y ovejas, 200 potros, útiles y enseres.

EL MIERCOLES 15 de Marzo á la 1 del día remataré las siguientes haciendas anotadas y demás que concurran ese día, á saber: 2.250 novillos de 3 1|2 y 4 años, buena clase y buen estado, habiendo lotes especiales de una marca; 850 id de 2 y 2 1|2 años, 200 vacas gordas en lotes, 300 id invernada y cría, 900 animales vacunos mestizos Durham pertenecientes á la sucesión de la señora Agustina Cecilia Laplace de Simons, 3.000 capones y ovejas habiendo 1.100 lanares incluso planteles y 200 potros, yeguas y caballos tiro pesado de la misma sucesión y los útiles y enseres. Condiciones de venta las de costumbre. Manuel Castellar. v14

1.800 ANIMALES VACUNOS mestizos Durham, incluso 500 novillos de 1 1|2, 2 y 3 años, 5.000 animales lanares mestizos Lincoln, 125 yeguarizos. Liquidación de las haciendas existentes en el campo del señor Baldomero Vilela, conocido por de Sayago, situado á 2 leguas de Paraguil y Krabbe y 7 de Laprida, F. C. S. Venta obligada por desalojo de campo.

EL LUNES 13 de Marzo, á las 12 del día en el campo mencionado, remataré con los lotes á la vista por cuenta y orden de los señores Diorio Hnos. por tener que desalojar el campo, las haciendas que he determinado cuyo detalle es el siguiente, á saber: 200 novillos mestizos Durham, 2 y 3 años invernada, 250 vaquillonas y novillitos de 1 1|2 id, 1.000 vacas y terneros al corte, 200 id de vientre invernada, 5.000 animales lanares mestizos Lincoln, incluso 800 capones en varias majadas, 100 caballos y yeguas; 25 potros. Las haciendas se venderán en lotes en la forma que mejor convenga. Todo comprador abonará seña si se le exije y el 4 o|o de comisión que es á su cargo. A las 11 a. m. se servirá almuerzo á la concurrencia. En Laprida y en la estación Paraguil habrá carruajes el día del remate para conducir y retornar los interesados debiendo cada uno abonar el importe del viaje. Por más detalles dirigirse en Laprida á los señores Joaquín Villar y Hno. ó á mis escritorios del Azul ó capital, 25 de Mayo 218. Manuel Castellar.

EN LAPRIDA — F. C. S.— 600 animales vacunos 2.500 animales lanares 72 remate feria de haciendas, en mis instalaciones de Laprida.

EL DOMINGO 12 de Marzo. Oportunamente detalles.—Manuel Castellar. v11

EN EL TANDIL, F. C. S. — 63 remate feria de haciendas.

EL JUEVES 23 de Marzo. Oportunamente detalles.—Manuel Castellar. v22

EN CORONEL SUAREZ, F. C. S. 800 vacunos, 1.000 lanares, 35 potros Shire, 3 años, gordos, 15 yeguas Shire 40 remate feria en mis instalaciones.

EL LUNES 20 de Marzo á la 1.30 del día. Oportunamente más detalles. Manuel Castellar. v19

Manuel M. Barrena y Cía.

Martilleros Pedro Estrugamou y Cía.

19 gran remate-feria EN PEHUAJO

F. C. O.

El Domingo 12 de Marzo

6000 VACUNOS 6000

2000 LANARES 2000

Más datos á nuestro escritorio, en Pehuajó ó en Buenos Aires, á Pedro Estrugamou y Cía., Suipacha 137. v11

RISSO & PATRON Cía

CASA FUNDADA EN 1879

537 – B. MITRE – 537

Socios: Pedro Risso-Patrón, Rodolfo Puig Lómez, Angel Agrimbau Chaves

Sucursales: FLORES, Rivadavia 6842; BELGRANO, Cabildo 2020

En el ROSARIO, San Martín 779

CASAS

CENTRAL AV. BELGRANO **1938 al 82. Propiedad de 2 pisos. A 100 metros de Entre Ríos. Base, 65.000 pesos. A plazos.** Mide 10 por 60. Renta, **535 pesos, sin contrata, pudiendo producir 700 pesos.** Barrio excepcional, **donde la tierra no tiene valuación posible, saliendo muy raras veces á la subasta pública fincas de esta importancia, en estos sitios privilegiados. A 300 metros del palacio y plaza del Congreso y á un paso de la av. de Mayo.** Edificio en cal de azotea con tirantes de **madera dura.** Planta baja, 1928. Luce: **sala, comedor que cuadra los patios, 7 dormitorios,** gran hall que toma todo **el primer patio,** cocina con económica, **sótano, pieza de servicio de 5 por 8. Planta alta: (núm. 1932), salón gran comedor, 7 dormitorios, cocina con económica, baño, altillo, 2 piezas más.** Ambos pisos tienen cielo rasos de yeso, **pisos pino de tea, carpintería y celosías de cedro, umbrales de mármol, mosaicos extranjeros, cristales, luz eléctrica, gas, obras de salubridad, revestimientos y vereda de piedra,** arboledas, doble línea de tranvías á su frente, etc. Datos, B. Mitre 537.
EL DGO. 12 de Marzo á las 10.30 a. m. f19

NOTABLE PROPIEDAD — **Cangallo 3850.** Al lado de Salguero. Amplia casa de familia. Base, $ 35.000 incluso 19.000 cédulas. Mide 10.30 por 45. Consta de 7 habitaciones y demás dependencias. Dista 150 metros de la avenida Rivadavia y próxima á la plaza del Once. Después detalles. Datos, B. Mitre 537.—RISSO PATRON y Cía.
EL DGO. 19 de Marzo á las 4.30 m8

PRECIOSA CASA AL OESTE. B. Mitre 3808, al lado de Salguero. Base, 30.000 $. A plazos. Mide 10x40 varas. Ubicación sobresaliente, á 100 metros de la Av. Rivadavia y próxima á la plaza del Once. Su edificio, que es moderno y del mejor estilo, consta de sala, hall, 4 dormitorios, comedor, baño y demás dependencias. Después detalles. Datos, B. Mitre 537.—RISSO PATRON & Cía.
EL DGO. 19 de Marzo á las 5 m5

CASA A LA INGLESA—CON **jardín, sala, 2 dormitorios, comedor que cuadra sus patios, baño con w. c., cocina y espacio para huerta, 2 patios pavimentados, pues tiene 40 de fondo, cielos rasos de yeso, bonitos papeles, pisos de tea, puertas, vidrieras,** todo en perfecto estado de aseo, aguas corrientes; está desocupada y se entregará llave en mano. Situada calle de Bacacay número 3261 y Cuenca. — A sólo 150 metros al Norte de la Avenida Rivadavia, pasando al frente el tranvía eléctrico núm. **99** que va de Floresta á plaza de Mayo. Ofrecen 130 $ de alquiler con contrata. Base, 9.000 pesos. **A plazos.** Como posición, es de primer orden, pues no sólo está en un paraje alto, con medios de comunicación y trasporte fáciles y baratos, si no que está embellecido por construcciones modernas que le han dado tono y valorización á ese lindo barrio de Flores. Visítese de 8 á 11 y de 1 á 5. Más datos, Bmé. Mitre 537 ó Rivadavia 6842. — RISSO PATRON y Cía.
EL DGO. 12 de Marzo á las 10 a. m. m3

Vendida particularmente

CHALECITO EN SAN FERNANDO **A 300** metros de la estación F. C. C. A., San Martín 93. Base, 9000 $. Mitad al contado y mitad á un **año de plazo,** interés 7 o/o anual. Su edificio, sólido y lujoso, consta de hall, sala, escritorio, 3 dormitorios, comedor **con estufa,** sótano, baño completo, despensa, 2 piezas servicio, cocina con económica y entrada independiente para el servicio, cielos rasos yeso, pisos pino tea, carpintería [illegible] cedro, mosaicos, luz eléctrica, adoquinado y vereda de piedra. Datos, B. Mitre 537 ó Cabildo 2020.—RISSO PATRON & Cía.
EL DGO. 12 de Marzo á las 4 m5

JUDICIAL — CASA en FLORESTA, calle Martínez Castro 1020 y 1032, entre Merlo y Lobos. Base, 5000 pesos, correspondiente á las 2/3 partes de su tasación. Mide 17.32 mts. de frente, [illegible] en el costado Norte [illegible] en el costado Sud, por [illegible] en el contrafrente 17.32 mts. Superficie [illegible]. Su edificio se compone de un salón de negocio [illegible] su frente y que puede ser [illegible] habitaciones, [illegible] cocina y w. c., pisos de tea y demás detalles. Datos, B. Mitre 537 ó Rivadavia 6842.—RISSO PATRON & Cía.
EL DGO. 12 de Marzo á las 4 p. m. m7

Vendida particularmente

EN SAN FERNANDO, PRECIOSA casa San Martín 55. Base, 5000 $. Mitad al contado, 1/2 á un año de plazo, interés 7 o/o. Su edificio, sólido y bien construido, consta de vestíbulo, sala, 3 dormitorios, 1 pieza servicio, baño, cocina con económica, w. c., [illegible] mosaicos, galería, adoquinado, etc. Datos, B. Mitre 537 ó Cabildo 2020.—RISSO PATRON & Cía.
EL DGO. 12 de Marzo á las 4 m5

Av. BUCHARDO y VIAMONTE—1.300 varas en 4 lotes. Sin Base. Con facilidades de pago. Próximamente detalles y planos. B. Mitre 537.—RISSO PATRON y Cía.
EL JUEVES 23 de Marzo á las 4, en nuestro salón de ventas. m5

EN FLORESTA — ESPLENDIDA esquina rodeada de edificación y en punto alto y de inmenso porvenir, calle Pola y Arrecifes. Base, $ 1.50 vara cuadrada y sus dimensiones son espectables, puesto que mide 9.30 vs. de frente por 24.02 en un costado y 27.73 en el otro, contrafrente 8.06. Más datos, B. Mitre 537 ó Rivadavia 6842. —RISSO PATRON & Cía.
EL DGO. 12 de Marzo á las 3. m5

A 300 METROS DE LA ESTACIÓN Colegiales del F. C. R., un lote de dimensiones especiales (sin base), calle Freyre entre Zabala y Céspedes. Mide 10x51; está situado en un paraje de adelanto y rodeado de edificación moderna. Datos, B. Mitre 537 ó Rivadavia 2020.
EL DGO. 12 de Marzo á las 3.—RISSO PATRON & Cía. m5

6 LOTES EN 80 MESES—A un paso de la Av. Rivadavia (adoquinada y tranvía eléctrico). Sin base. Dan frente á las calles Coronel Falcón, Donizetti, Leopardi y Escalada. Después detalles. Pidan planos á B. Mitre 537.—RISSO PATRON y Cía.
EL DGO. 19 de Marzo á las 5 m5

EN BELGRANO — PRECIOSA casa, Monroe 3242. Mide 10 varas por 50. 8 piezas, adoquinado. Después detalles. Datos, B. Mitre 537 ó Cabildo 2020.—RISSO PATRON & Cía.
EL DGO. 19 de Marzo á las 5 m5

EN FLORESTA, 15 ESPLENDIDOS terrenos incluso 2 esquinas, en 80 mensualidades sin interés. Sin base y á tanto la mensualidad con orden terminante de liquidar. Dan frente á las calles Remedios, Moreto, White, Demaría, avenida Bruyn y otras son terrenos de ideales dimensiones, pues lo que sus superficies varían de 256 á 360 v. c. Es un paraje alto y de edificación donde la propiedad siempre tiene garantida y permanente su renta en virtud de ser un barrio de obreros y que día á día se levantan edificios. Distan sólo pocos mts. de la avda. P. Unidas con doble vía de tranvía de plaza de Mayo á Mataderos por solo 10 centavos pasaje. Condiciones de la venta: Sólo se exigirán 3 mensualidades en el acto del remate y 3 al retirar la libreta con escrituras á las 20 mensualidades ante el escribano Ricardo Puig Lómez. Nota: En la esq. de P. Unidas y Moreto dará principio la venta continuando en los demás terrenos. En caso de lluvia el remate se efectuará en nuestro salón Rivadavia 6842 (Flores). Pidan datos y planos á B. Mitre 537 ó Rivadavia 6842.—RISSO PATRON & Cía.
EL DGO. 19 de Marzo á las 3. m10

CAMPOS

LOS CAMPOS DE MENDOZA. Fracción III, del lote 3 de la sección 3a. Son 37.534 [illegible] áreas de campo, dividido en 15 lotes, al Sur de la provincia, departamento San Rafael. Forman parte de la Pampa Matansilla. Especiales para agricultura y ganadería por sus buenas tierras, excelentes pastos y riquísimas aguas, de 2 á 6 metros de profundidad. La alfalfa se produce admirablemente en estas tierras. No tienen tosca ni sierra; es pampa sin monte, todo llano. Base 6 pesos la hectárea, mitad al contado y mitad á un año de plazo con el 6 o/o de interés y garantía hipotecaria del mismo. Para especuladores, ganaderos y agricultores es una brillante oportunidad, para adquirir estos campos de gran porvenir. Existen dos proyectos de ferrocarriles: Uno del F. C. O., que partiendo de Telén, llegará hasta el meridiano 10; y el otro, que saliendo de San Rafael, irá á Neuquén y Chosmalal el cual pasará por el campo. Linderos: al Norte, fracción II y III, lote 2, sección III; al Este fracción 4, lote 3, sección III; al Sur, fracción 2, lote 4, sección III; y al Oeste, fracción II, lote 3, sección III. Está á 8 leguas del límite de la Pampa Central, sección 23 y 2 leguas del juzgado de paz, comisaría y casas de comercio, etc. Es conocido por Puesto Antiguo ó Matansilla. Para visitar el campo se va por San Rafael, de allí pueden conducirse los interesados en carruajes ó á caballo á casa de don Manuel Mansilla, cerca del río Atuel, de aquí, á la laguna Aguirre, y de ahí tomar el camino de la izquierda que va á la casa de comercio de don José Soler, conocida por la Aguada del Toro, y desde este punto al campo que queda poca distancia. Las escrituras se extenderán por ante el escribano señor Rómulo Fernández, B. Mitre 441. Datos y planos, B. Mitre 537.—RISSO PATRON y Cía.
EL MIERCOLES 22 de Marzo á las 4 en nuestro salón de ventas m2

NOTA — En todas las ventas exigiremos del comprador el 8 o/o de seña y el 2 o/o de comisión (sin excepción).

RISSO-PATRON y Cía.

Mañana á las 2.30

EN HAEDO

A 8 CUADRAS AL SUR DE LA ESTACIÓN

300 LOTES

En 80 Mensualidades

Base 5 $ por mes

Tren gratis á las 2.15 del Once, parando en Flores y Liniers.

LEAN AVISO

RISSO-PATRON & Cía.

EN HAEDO — 300 LOTES en 80 mensualidades. Base 5 $ la mensualidad. Distan sólo 8 cuadras al Sur de la estación y están á 1 1/2 cuadra del empalme de Ramos Mejía, Haedo á San Justo y sobre el bulevar San Juan. Haedo es una de las localidades de mayor importancia de las próximas á la capital, sobre la línea del Oeste que se hace notar por sus progresos, por ser empalme de las líneas que van á La Plata, así como por tener los grandes talleres del F. C. O. donde trabajan más de 7.000 personas. La electrificación que de sus líneas hará el F. C. O. vendrá á favorecer estos terrenos, pues está proyectada una estación á 1 1/2 cuadra de las tierras que ofrecemos en venta que contribuirá por consiguiente á su valorización. Son terrenos de dimensiones especiales que varían sus superficies de 250 á 500 varas cuadradas. Condiciones de la venta: Sólo se exigirán 3 mensualidades en el acto del remate y 3 al retirar la libreta dentro de los 15 días de efectuada la venta con escrituras definitivas á las 12 nuevas mensualidades ante el escribano señor Heguy. La entrega de los terrenos será inmediata, amojonados y con líneas municipales aprobadas. El tren expreso gratis con parada en Flores y Liniers saldrá de la estación Once á las 2.15 p. m. Pidan planos y boletos á B. Mitre 537, Rivadavia 6842.—RISSO PATRON y Cía.
EL DOMINGO 12 de Marzo á las 2.30

AV. VIEYTES 1617, 1621 á 23. **Dos casas en block de negocio y familia. Base, 30.000 $.** Mitad al contado y el resto á 1 ó 2 años con el 7 o/o de interés y garantía hipotecaria. Mide 22 vs. de frente formando en conjunto 672 varas cuadradas. Están en una **ubicación esencialmente** comercial, sobre la estación de carga de 2 esquinas, próxima á la Rivera del Riachuelo, emporio de comercio y movimiento y rodeado de grandes establecimientos fabriles. Consta de salón de negocio, 1 pieza grande y 1 chica, cocina, w. c., patios de baldozas, gas, luz eléctrica, etc. Núm. 1617 (casa de familia). Dos dormitorios etc. Datos, B. Mitre 537.—RISSO PATRON y Cía.
EL DGO. 12 de Marzo á las 4 f11

AL LADO DE ENTRE RIOS **Estados Unidos 1719.** Base 22.000 pesos, 25 o/o al contado y el resto á 1 y 2 **años y medio con 8 o/o de interés. Mide** 9 por 58 vs. Está muy bien ubicada pues este paraje es uno de los que reúne en conjunto **mayor** número de comodidades. Edificio antiguo susceptible **de ser transformado** con poco dinero en **una gran casa** de renta. Consta de 3 dormitorios, comedor, cocina, frutales, parral, aguas corrientes, obras de salubridad, gas, etc. Más datos, B. Mitre 537.—RISSO PATRON y Cía.
EL DGO. 12 de Marzo á las 3.30

SERRANO 1847, ENTRE NI-**caragua y Costa Rica. Amplia casa de familia. Base 16.000 $. Mide 10x48 vs.** En el punto **más sobresaliente** de Palermo, **próximo á la plaza Italia,** rodeado de medios de comunicación y de edificación moderna, etc. Tiene **balaustrada al frente** con puerta, espacio para jardín, 4 dormitorios, comedor que **cuadra los patios, galería** en el 2o patio, **cocina, w. c., cielos rasos** de yeso, **pisos de pino tea, buena carpintería, mosaicos, umbrales de mármol, muros con flamantes empapelados, sótano, etc.** Sólidamente construida y en perfecto estado. Datos: B. Mitre 537.—RISSO PATRON & Cía.
EL DGO. 12 de Marzo, á las 5 m5

PROPIEDAD EN EL CABALLITO, Calle Pichincha núm. 356 entre Ptas. Unidas y Formosa. Base **$ 12.500 m/n.** Mitad al contado y mitad **á 2 ó 3 años de plazo, con interés del 7 o/o.** Como **ubicación,** es sobresaliente, puesto que está á sólo 3 cuadras de la gran Av. Rivadavia y en el centro **de este importante** y aristocrático barrio, tiene adoquinado para á su frente, y su edificio, construido con materiales de primer orden, consta de 5 **espléndidos dormitorios,** comedor, cuarto de baño, pieza en altos para servicio, **cocina y w. c.,** preparada para altos, **cielos rasos de** yeso, pisos pino **tea, carpintería de cedro,** patios de **mosaicos y demás detalles** que complementan **una buena casa** habitación. Datos, B. Mitre 537 ó Rivadavia 6842.—RISSO PATRON & Cía.
EL DGO. 12 de Marzo á las [illegible]

Ar. CANNING 818, ENTRE Jufré y Castillo. Casa de familia. Ba**se, 11.000 pesos. Mide 9.90 por** 46.24 varas. Frente con verja, 2 piezas, comedor, **sótano,** cocina, galpón, etc. Datos, B. Mitre 537.—RISSO PATRON y Cía.
EL DGO. 19 de Marzo á las 4 m1

CASA COMODA EN FLO-**res. Calle Bacacay 3271 entre Cuenca y Campana. Base, $ 9.000, á plazos.** Dista solamente 150 metros de la gran avda. Rivadavia y tiene en su frente **el tranvía 99.** Es un barrio **de porvenir de adelantos rápidos, donde las propiedades que se construyan dan buena renta y la tierra se solicita y valoriza.** Es además un punto preferido **por las familias para habitarlo, por las comodidades que en él existen y su edificación construida con materiales buenos,** consta de 4 lindas ha**bitaciones** incluso el comedor que **cuadra sus patios, cuarto de baño,** cocina **y w. c., con revestimientos,** cielos rasos, **pisos pino tea, aguas corrientes.**

[illegible] contrapiso de [illegible] ... completo una buena casa habitación. Llave en mano. Desocupada. Visítese de 8 á 11 y de 1 á 5. Más datos, B. Mitre 537 ó Rivadavia 6842.—RISSO PATRON y Cía.
EL DGO. 12 de Marzo á las 10 a. m. m1

SOBRE LA AV. CANNING Martín del [illegible] y Lavalleja. [illegible] base. Mide [illegible] Base de [illegible] edificio moderno [illegible] con doble línea de tranvías [illegible] ... Más datos, B. Mitre 537.—RISSO PATRON y Cía.
EL DGO. [illegible] de Marzo á las 4 m5

TERRENOS

LAS GRANDES VENTAS judiciales Av. Victoria y Mármol. **La** valiosa esquina en 8 lotes entrando una casa de 10x50. **Base 30 $ v. c. La** situación sobresaliente de esta tierra no requiere elogio, es una de las fracciones que aún quedan en [illegible] ... á [illegible] metros de la Av. Rivadavia y á [illegible] de Mu**ñiz y rodeada de grandes** construcciones modernas, con adoquinados é in**talación de líneas eléctricas á su frente.** Esta venta se realiza por división **de condominio entre herederos mayores de edad. Próximamente se fijará** fecha y hora de la venta. Mientras tanto pidan informes en nuestra casa. B. Mitre 537.—RISSO PATRON y Cía.

EN VILLA DEL PARQUE— En 80 meses 40 lotes. Sin **base.** A 300 metros de la estación F. C. P. y 100 de la avenida San Martín adoquinada, con tranvía eléctrico **86,** lotes de dimensiones especiales, dan frente á las avenidas Tres Cruces, Campana, Navarro y Llavallol. Están **rodeados de** edificación moderna y lujosa. Paraje en que se valoriza día por día, por sus fáciles medios de comunicación al centro de la ciudad. Forma **de pago:** tres mensualidades en el acto del remate y 3 más al retirar la libreta, [illegible] ... Datos, B. Mitre 537 ó Cabildo 2020.
EL DGO. 26 de Marzo á las 3 y 1/2. RISSO PATRON & Cía. m5

EN FLORESTA — ESPLENDIDA [illegible] que reúne todas las [illegible] ... á 1.50 vara cuadrada ... por 29.74 en un costado ... Datos, B. Mitre 537 ó Rivadavia 6842.—RISSO PATRON & Cía.
EL [illegible] de Marzo á las [illegible]

EN VILLA DEVOTO — LA [illegible] espléndidos lotes. Base [illegible] ... su situación es de lo mejor ... de la Avenida San Martín adoquinada y con tranvía eléctrico ... de buena edificación y de porvenir. Pidan planos ... 3 mensualidades en el acto del remate y 3 más al otorgar la escritura definitiva. Datos, B. Mitre 537 ó Cabildo 2020.
EL DGO. [illegible] de Marzo á las 5.—RISSO PATRON & Cía. m5

EN VILLA DEL PARQUE— Frente á la avenida Tres Cruces, Dos espléndidos lotes. Base $ 2 v. c. Miden 10x49. Tres Cruces entre Argerich y Nazca. Están rodeados de una edificación moderna ... en un paraje en que la tierra se valoriza diariamente. Datos, B. Mitre [illegible] Cabildo 2020.
EL DGO. [illegible] de Marzo á las 4 1/2.—RISSO PATRON & Cía. m5

Ernesto J. Cueli y Cía.

EN FLORESTA — CASITA **para pobres. Avenida Merlo 3780, entre M. Castro y Laguna. Edificio de una pieza de material, cocina, pozo, w. c., etc. Mide 10 varas de frente por 32 de fondo, rodeada de edificación moderna, barrio que se valoriza todos los días, á pocas cuadras de la Avenida Directorio. Base, 1.800 $. El comprador tomará á su cargo una deuda de 35 mensualidades de $ 26.83 por mes, sin interés;** el precio de venta al contado. **Ocasión para hacerse** propietario con **poco dinero** en un paraje de porvenir. **Títulos perfectos otorgados** por ante el escribano señor Mira.
EL DOMINGO 12 de Marzo, á las 4 de la tarde. Datos, Méjico 1795 m6

TERRENO IDEAL, EN FLO-**resta, sobre los bulevares** Escalada entre Arrecifes y San Pedro, mide 10x47, **frente á los terrenos** adquiridos **por la compañía de tranvías** Belga. Barrio **que se edifica día á día** y los terrenos **toman valor dado el** medio de comu**nicación rápida con el** tranvía del Oes**te, que pasa por el bulevar** Arrecifes y **llega á Mataderos desde** la esquina de **Lacarra y Rivadavia,** donde se pueda **tomar tranvía á plaza** Mayo; el que **quiera colocar bien su** dinero, no pier**da esta ocasión de comprar** terreno de **mucho porvenir.** Sin base. Títulos per**fectos.**
EL DOMINGO 12 de Marzo á las 3.30 de la tarde. Seña, 8 por ciento. Comisión, 2 por ciento. Datos y planos, Méjico 1795. U. T. 1865 (Libertad).

TERENO Á PLAZOS — MER-**lo entre** Videla, Castillo y Basualdo. **Mide 10 por 41,** parte del precio se **pagará en 42** mensualidades de 15.50 **por mes.** Sin base.
EL DOMINGO 12 á las 3.30 de la tar**de. Seña** 8 o/o. Comisión 2 o/o. Datos, **Méjico 1795** m9

Martín Bisáñez

EN VILLA URQUIZA — Her-**mosa casa á sólo 4 cuadras** del tranvía **de la plaza,** calle Pacheco entre **Guayra é Iberá, compuesta** de un edi**ficio de material** de 3 piezas, patio de **mosaico,** galería, cielos rasos de yeso, **cocina,** pozo, w. c., á que mide 10 **por 40. Base, $ 4.000. A plazos.**
EL DOMINGO 12 de Marzo, á las 5 de la tarde. m11

LINDA CASITA EN VILLA Urquiza, á sólo 4 cuadras del tranvía **y de la plaza,** calle Pacheco entre Guayra é Iberá, compuesta de un edificio de material de 3 piezas, galería, pozo semisurgente, w. c., la que mide 10x22. **Base 4.000 $.**
EL DOMINGO 12 de Marzo á las [illegible] de la tarde. Datos é informes á mi escritorio Cevallos 241. U. Teléf. 2013 (Central). m11

Calviño y Santillán

B. Mitre 688

JUDICIAL — EN VILLA DE-**voto, la propiedad esquina Helguera y Lacar 3085 al 3087 y 3093 al 3099, á una cuadra de la parada El Talar del tranvía Lacroze y á una cuadra de la avenida San Martín por la que pasa el tranvía 86.** El terreno mide 20 mts. 85 **de frente á la calle Helguera, por 32 mts. 70 sobre calle Lacar,** lo que hace **una superficie total de 681m80 (909v10) y la edificación se compone de dos casas con sala y cuatro habitaciones cada una, un galpón de material, bomba, molino, w. c., y demás dependencias. Base pesos 15.047.50.**
EL DOMINGO 12 de Marzo á las 3.30 p. m. en la misma propiedad, se procederá al remate, por orden del señor juez doctor Repetto, secretaría Vernengo Lima, en los autos Biondi, don Félix, con Delisio Juan y Antonio. Seña 8 o/o. Comisión 2 o/o (en efectivo). —Calviño y Santillán, B. Mitre 688. U. T. 1837, Avenida. f21

A. López y Cía.

EN LA BOCA — CASA DE renta. Sobre la Dársena Sur. Calle Gaboto 963 entre Pinzón y Aristóbulo del Valle, vale decir lindando manzana en medio con la calle Pedro Mendoza y ribera de la Dársena Sur. La posición, como se ve, es de lo más importante y valioso de la Boca. El terreno mide 10 varas de frente por 27 de fondo. Lo edificado consiste en una sólida casa de altos con 12 piezas, construidas de material, hierro galvanizado y madera, estilo mixto, sin economías de ningún género. Tiene las cocinas correspondientes, w. c., bomba semisurgente, galerías, vidrieras, sólidas escaleras, parral, patio de tierra romana, varias comodidades, adoquinado pago, vereda. Renta 200 pesos por mes. Títulos perfectos. Base $ 17.000 m/n.
EL DOMINGO 12 de Marzo, á las 3 p. m., sobre la misma propiedad. Seña 8 o/o. Comisión 2 o/o á cargo del comprador. Informes Avenida de Mayo 676, ó en la Boca, Olavarría 896.—A. López y Cía. v12

CASA EN QUILMES — BA-**se $ 6.000. Calle Vicente López 521,** esquina Rivadavia. A tres cuadras justas al Oeste de la estación del ferrocarril y á pocos pasos del tranvía eléctrico. El terreno mide 10 por 40, ó sean 400 varas cuadradas. La casa es de material, como nueva, tiene una [illegible] y tres cómodas piezas más dos cocinas, w. c. y todas las comodidades, piso de mosaico, vereda, etc., etc. Títulos perfectos.
EL DOMINGO 12 de Marzo, á las 5 p. m. Seña 8 o/o. Comisión 2 o/o. Informes Avenida de Mayo 676, ó en la Boca, calle Olavarría 896.—A. López y Cía. v12

CADRET & FURST ZAPIOLA

Manuel V. Cadret — José Luis Furst Zapiola. — Reconquista núm. 434

Sobre el Parque Chacabuco

LA ESQUINA BALBASTRO Y PUMACAHUA

DIVIDIDA EN 6 LOTES

Venta sin base, á tanto la vara, en 36 mensualidades.

EL DOMINGO 12 DE MARZO, á las 4

sobre los mismos terrenos — Pidan planos á nuestra casa, Reconquista 434.—Cadret y Furst Zapiola

Cadret y Furst Zapiola

Manuel V. Cadret y José Luis Furst Zapiola, Reconquista 434

EN EL CABALLITO — LA esquina Balbastro y Pumacahua, dividida en 6 espléndidos lotes de 250 y 300 varas, situados á sólo media cuadra de la avenida Curapaligue, con tranvía hasta Directorio, y á 3 del gran parque Chacabuco. Circundan á estos terrenos la escuela del estado número 20, el **asilo de Niños Desvalidos,** el colegio de las **hermanas** de San Vicente de Paúl y numerosas propiedades particulares. Venta **sin base, á tanto la vara cuadrada,** en 36 mensualidades **sin interés.**
EL DOMINGO 12 de Marzo á las 4 de la tarde sobre los mismos terrenos. Seña 2 mensualidades. Comisión 2 o/o. Títulos perfectos. Descuento del 10 por ciento á los que abonen al contado. Pidan planos é informes á nuestra casa, Reconquista 434.—Cadret y Furst Zapiola. m3

CASA AVENIDA CAMPANA 1820, entre Thorne y Pumacahua. A 1 cuadra de la avenida Curapaligue (adoquinada), á 3 del parque Chacabuco y en un barrio que progresa diariamente. Se trata de una propiedad recién terminada, cuyo terreno mide [illegible] varas de frente por [illegible] de fondo, teniendo en el contrafrente 17 varas 55 y consta de local ocupado por negocio, 6 habitaciones, baño, cocina, etc. Produce $ 115 mensuales. Base, $ 6.000 que reconoce en hipoteca al Banco Alemán Trasatlántico, pagadera en 74 mensualidades de $ 80.50 cada una, el excedente al contado.
EL DOMINGO 12 de Marzo á las 3 de la tarde, sobre la misma propiedad. Título perfecto. Seña 8 o/o. Comisión 2 o/o. Pidan mayores informes á nuestra casa, Reconquista 434.—Cadret y Furst Zapiola. m3

PROPIEDAD AVENIDA Díaz Vélez 858 entre Gazcón y Almagro con doble línea de tranvía al frente, edificada recientemente en un terreno de 9 varas 76 de frente por 43 varas 18 de fondo, ó sea una superficie total de 424 varas [illegible], compuesta de sala, hall, escritorio, comedor, cuatro amplios dormitorios, baño, cocina, w. c., pileta, habitación para servicio, frente de piedra artificial, vitraux, pisos de pino tea, cielos rasos de yeso, etc. Base, $ 30.000, pagaderos mitad al contado y mitad á un año de plazo, con 7 por ciento de interés y garantía hipotecaria.
EL DOMINGO 19 de Marzo á las 4 p. m., sobre la misma propiedad. Visítese á cualquier hora. Seña 8 o/o. Comisión 2 o/o. Títulos perfectos. Por más datos ocurrir á nuestra casa, Reconquista 434.—Cadret y Furst Zapiola. m9

Rómulo Carbia

TERRENO ENTRE EDIFICIOS, Espinosa entre bulevar Gaona y Figueroa, con eléctricos en la esquina, 10 por 50 varas. Base, $ 9 vara. Mitad al contado y el resto en mensualidades.
MAÑANA DOMINGO 12 á las 4 p. m. Títulos perfectos. Seña 10 o/o y 2 de comisión al comprador. Datos, Victoria 430. m8

G. Barbosa y Cía.

EN SAN ISIDRO — SOBRE la Avenida Santa Fe prolongación de Cabildo, adoquinada en toda su extensión, desde el centro de la capital hasta el Tigre y con jardines al centro. Sobre las calles Santa Fe, Moreno, Garibaldi, Alberti y otras. Santa Fe es la arteria más importante que une todos los pueblos del Norte, iluminada á luz eléctrica, el paseo obligado de los excursionistas, el paraje más codiciado para la edificación de chalets. El tranvía eléctrico por la calle Santa Fe es un hecho y los concesionarios antes de año y medio deben librar sus vías al tráfico público, ¿quién puede decir lo que valdrán entonces estos terrenos? San Isidro está á un **paso** de la capital, con trenes á cada momento, que los conducen á Retiro en 20 minutos. Dos manzanas dan frente al adoquinado de la calle Santa Fe, que es á cargo del comprador, pagadero á largos plazos. La fábrica nacional de ladrillos donde trabajan infinidad de obreros dista una cuadra de estos terrenos. Esta es la mejor oportunidad para adquirir un buen lote de tierra, con adoquinado, tranvía y luz eléctrica al frente y á cinco cuadras de la estación. Todas las calles están perfectamente abiertas y aprobadas por la municipalidad. Lotes medidos y amojonados, los que serán entregados á los compradores el domingo siguiente al de la venta.

EL DOMINGO 19 de Marzo, á las 2.30 de la tarde, remataremos estos 174 espléndidos lotes. Base, $ 10 por mes el lote, en 80 mensualidades, sin interés. Títulos perfectos. Escrituras por ante el escribano señor Máximo Benguria, Victoria 635, donde se encuentran los títulos á disposición de los que quieran revisarlos. Seña, dos mensualidades en el acto del remate y dos más dentro de los ocho días subsiguientes al recibir [illegible] del vendedor. El día del remate habrá un tren expreso gratis que saldrá de la estación Retiro (vieja) á la 1.40 p. m. En los terrenos habrá carpa y sillas para comodidad de la concurrencia. Descuento 20 por ciento al que pague al contado. Comisión, 2 por ciento á cargo del comprador. Planos y más datos á G. Barbosa y Cía. Bolívar 171.

Un terreno por 50 cts. mensuales

1.140 LOTES

En VILLA ARGENTINA

Sobre la estación Florencio Varela (F. C. Sud). A 35 minutos de la Capital.

Base, 50 centavos el lote

por mes, en 80 mensualidades.

Mañana Domingo 12 de Marzo, á la 1.25

Tren gratis en Constitución, que parará en los terrenos.

Pidan planos y boletos en Olavarría 449 (Boca), ó en nuestra casa, Cuyo 575.

FURST y DOMINGUEZ.

1140 LOTES EN VILLA AR-gentina—Esta nueva villa queda situada en un paraje altísimo, desde donde se domina la estación Florencio Varela (F. C. S.), y frente por frente á los terrenos donde deberá levantarse la estación Portela, estando además completamente rodeada de villas como: Caprera, Infanta Isabel, Italia y otras, las cuales se hallan todas vendidas en pequeños lotes y donde la edificación comenzará á levantarse rodeando la población á esta nueva villa. Los constantes adelantos de Florencio Varela, la nueva línea del circuito ya inaugurada, con cuyo servicio se ha duplicado el número de trenes diarios, y lo reducido de la base de venta, son suficientes motivos para aprovechar esta rara oportunidad de poder adquirir buenos terrenos á pocos minutos de la **Capital, á centavos la vara, y en 80 mensualidades. Así, pues, es conveniente para todos, comprar terrenos** como éstos, altos, próximos á una nueva estación y á los cuales les está reservado un enorme porvenir. **Manzanas** libres de calles, lotes amojonados y posesión inmediata. ¡Base, 50 centavos el lote por mes!, en 80 mensualidades, con títulos definitivos.
LOS DOMINGOS 12 y 19 de Marzo, á la 1.25, tren gratis de Constitución, aunque llueva, el cual parará en los mismos terrenos, continuando el lunes 20, á las 8.30 de la noche, en nuestra casa, Cuyo 575, donde se sortearán tres lotes gratis, entre todos los compradores que concurran. Seña 2 mensualidades. Comisión 6 $ por lote. Pidan planos y boletos en Olavarría 449 (Boca), ó en nuestra casa Cuyo 575.—Furst y Domínguez. v12m

Furst y Domínguez

Carlos Furst Zapiola, José Luis Domínguez, Cuyo 575

SOBRE FLORESTA — 60 lotes con frente á los bulevares Provincias Unidas y Circunvalación y á las calles Dorrego, Nueva Chicago, 11 de Septiembre, Emilio Castro, 12 de Octubre y otras, y próximos al tranvía eléctrico Anglo-Argentino núm. 48. Es lo único que queda disponible allí, donde los terrenos se valorizan rápidamente debido á hallarse ubicados en un paraje alto, con fáciles medios de comunicación para trasladarse al centro de la ciudad por sólo 10 centavos. Luego las grandes facilidades de pago y el pequeño desembolso que hay que hacer para tomar posesión del terreno, son motivos suficientes para adquirir uno ó más lotes en la seguridad de que será una economía bien entendida que devengará un alto interés. Base $ 8 el lote por mes en 80 mensualidades, con títulos definitivos. Seña dos mensualidades. Comisión 2 o/o.
EL DOMINGO 19 de Marzo de 1.30 á 2, saldrán tranvías gratis de Victoria y Balcarce, los que podrán tomarse también á su paso por Paseo Colón, Estados Unidos, Entre Ríos, Independencia, Boedo, Carlos Calvo, Río Cuarto, Provincias Unidas y llevarán carteles de remate. Pidan planos, boletos gratis é informes en nuestra casa, Cuyo 575.—Furst y Domínguez m7

EN FLORIDA — ESPLEN-dida fracción formando esquina, situada á 4 cuadras al NE de la estación y próxima á los bulevares San Martín (adoquinado) por donde cruzará el tranvía eléctrico de la concesión Andresson, y Santa Fe (adoquinada), por la que irá el eléctrico al Tigre. Esta fracción, conocida por del Banco Francés, se compone de 1.312.85 varas y la venta es como judicial. Base $ 2.12 la vara, en 62 mensualidades, sin interés y el excedente sobre la base al contado.
EL DOMINGO 12 de Marzo, á las 3, sobre los terrenos. Pidan planos en nuestra casa Cuyo 575 Furst y Domínguez. f20

EN VILLA DEL PARQUE A 2 cuadras de la estación y con frente á la vía 2 soberbias esquinas en la avenida Nazca, Melincué y Gollraldes. Entre magníficos chalets, compuestas de 287 y 253 varas. Venta sin base, pagaderos 1/3 parte al contado, 1/3 á 6 meses y 1/3 parte á 12 meses.
EL DOMINGO 12 de Marzo, á las 5, sobre los terrenos. Pidan planos en nuestra casa Cuyo 575 — Furst y Domínguez. f20

Entre FLORES y FLORESTA 70 terrenos próximos á Rivadavia y Avellaneda, ambas con tranvías eléctricos. Dan frente á las calles Bahía Blanca, Monte Dinero, Deseado, Médanos, Indio y Miranda, y lindan con la fábrica de fósforos La Unión. Entre compacta edificación. Base 15 $ el lote por mes en 100 mensualidades. Después detalles.
EL DOMINGO 2 de Abril á las 3. Tren y tranvías gratis. Pidan planos y boletos en nuestra casa Cuyo 575.—Furst y Domínguez. m2

BASE 1 PESO EL LOTE — La quinta de Malfia á cuatro cuadras de la estación Rodríguez F. C. O. de la plaza, iglesia, empedrado, etc., parte dividida en 201 amplios lotes. Base 1 peso el lote por mes en 80 meses, con títulos definitivos.
EL DOMINGO 26 de Marzo á la 1.20, tren gratis. Planos y boletos en Cuyo 575. Furst y Domínguez. m3

Angel M. Devoto

JUDICIAL — 8 TE-rrenos en Saavedra, á 4 cuadras al Sur de la avenida Cabildo y á 30 metros de la calle Republiquetas con adoquinado y tranvía eléctrico núm. 35, entre compacta edificación y próximos al gran parque Saavedra. **Los 8 lotes** distribuidos en la manzana Crámer, Vidal, Jaramillo y Republiquetas 3 lotes en el bulevar Crámer entre Republiquetas y Jaramillo, de 8m40 (9v70) por 38 metros (43v85). Tasación por lote, $ 3.134. Base, 2.089, 3 lotes. La esquina Jaramillo y Vidal, 16m53 (19v07) á Jaramillo y 14v33 (16v53) á Vidal. Tasación, pesos 2.365. Base, 1.577, 2 lotes contiguos Vidal entre Jaramillo y Republiquetas cada uno 14v33 (16v53) de frente por 16v45 (18v99). Tasación por lote pesos 1885. Base, pesos 1.256. 2 lotes calle Vidal entre Republiquetas y Jaramillo, cada uno 7m63 (8v80) de frente por 38 metros (43v85). Tasación de cada lote, $ 2.388. Base, pesos 1.592.
EL DOMINGO 12 de Marzo á las 5 en los terrenos. Venta ordenada por el señor juez de 1a. instancia doctor Emilio Jiménez Zapiola, secretaría del doctor José M. Gutiérrez en la testamentaría de don Felipe Vaccarezza. Las escrituras serán otorgadas por el escribano señor Juan Pedro Hughes, Victoria 354. Seña 8 o/o. Comisión 2 por ciento. Otros datos y planos, Avenida de Mayo 564.—Angel M. Devoto.

CASA EN BARRACAS AL Norte. Calle Santa María 341 entre Australia y Alvarado. A 3 y 4 cuadras de los tranvías Nos. 18 y 102 que pasan por las calles Vieytes y San Antonio y de la estación Barracas del F. C. Sud. Mide 9 vs. por 51 vs. 24. Edificio dos habitaciones, una en cal con tirantes de madera dura y pisos de tea, otra de madera, cocina, fondo con frutales y cerco de material, tiene adoquinado en la calle y vereda de piedra. Base $ 6.500. Mitad á 1 ó 2 años de plazo.
EL DOMINGO 12 de Marzo á las 2 y 30, en la propiedad. Títulos perfectos. Seña 8 o/o. Comisión 2 o/o. Informes, Av. de Mayo 564.—Angel M. Devoto. m5

Becher y Accame

EN BELGRANO—CENTRAL Dos casas modernas á 20 varas de Cabildo, calle Céspedes 2483 al 89. Base, $ 24.000, á plazos. 1/2 al contado, 1/2 á 1 ó 2 años, interés 7 o/o. Miden 10 por 34 cada una, sala, comedor, 3 dormitorios, baño, cocina, pieza de servicio, galerías, calefacción, celosías y buenos detalles. Visítese de 3 á 6.
EL DOMINGO 12 de Marzo á las 4.

EN PALERMO — ESQUINA notable Uriarte y Nicaragua 724. Eléctrico al frente. Base 5.000 pesos, á plazos. Mide 20.50 á Nicaragua por 12 á Uriarte. Ad corpus. Edificio de sala y dependencias. Más datos, Cuyo 559.
EL DOMINGO 12 de Marzo á las 4.

Arturo Barros y Cía.

CAMPO EN SAN JUAN

v14

CAMPO EN SAN JUAN — **29.555 hectáreas, 20 áreas y 50 centiáreas. La estancia de Lima, inmediata al cerro de Pie de Palo, departamento de Angaco Norte. A 2 1/2 leguas de la estación Algarrobal y muy próximo á la ciudad de San Juan. El ferrocarril de San Juan á Serrezuela pasa á 12 kilómetros de la línea del campo. La situación topográfica demuestra en un todo la riqueza de esa región, cuyas quebradas encierran valles muy fértiles. Los arroyos caudalosos** Guayaupá, Los Vayos, El Quemado y otros cruzan el campo en toda su extensión. Tiene **espléndidos bosques de lapacho, urunday, quebracho, y es apto para agricultura y para ganadería por sus abundantes postes forrajeros y aguas dulces superiores.** Condiciones: 1/2 al contado y 1/2 á 6 y 12 meses con pagarés hipotecarios al 7 o/o de interés. Base $ 2 la hectárea.
EL MARTES 14 de Marzo á las 4 p. m. en nuestro salón. Seña 8 o/o. Comisión 2 o/o. Planos é informes, San Martín 50.—Arturo Barros y Cía. m3

Escritura inmediata

v13.

EN VILA NUMANCIA—SO-bre la estación del mismo nombre del F. C. de la Provincia de Buenos Aires y á pocas cuadras de la estación Glew del F. C. S. 100 manzanas en lotes y 1/4 de manzana, en 80 mensualidades, sin interés. Base, $ 1.50 por mes el lote y $ 6 los 1/4 de manzana. Después detalles.
EL DOMINGO 16 de Abril sobre los mismos terrenos con tren gratis, continuando con el saldo el lunes 17 á las 8.30 de la noche en nuestro salón de ventas. Pidan planos, San Martín 50.—Arturo Barros y Cía. m11

ESPLENDIDA CASA HABITACIÓN, Azcuénaga 473, entre Lavalle y Corrientes en terreno de 10 por 31 varas. Como ubicación nada más importante, paraje con todas las perspectivas y atractivos de los grandes barrios modernos, siendo todas las construcciones que la rodean de gran valor. Las comodidades que ofrece son sala, comedor, tres dormitorios, cuarto de baño, cocina, pileta para lavar, aguas corrientes, gas y luz eléctrica, amplios patios, mosaicos, mármoles, cielos rasos de yeso, buena carpintería, construcción sólida y paredes medianeras. Base, $ 35.000 incluidas 20.000 cédulas argentinas que cargará el comprador á estilo de plaza.
EL DOMINGO 19 de Marzo á las 4.30 en la misma. Seña 8 o/o. Comisión 2 por ciento. Títulos perfectos. Visítese de 1 á 6 p. m. Informes, Arturo Barros y Cía., San Martín 50. m11

E. D. L.

79 PIEDRAS 79

Enrique D. Lagos y Cía.

79 Piedras 79

EN EL PUEBLO DE MA-theu, **estación del mismo nombre del F. C. C. A. partido del Pilar, lindando por el frente con el camino general del Pilar á Escobar y por los costados con los señores Juan C. Bancalari, Domingo Nazarre, Antonio Brisco y Rudecindo Márquez, 320 lotes á tres cuadras de la estación, terrenos altos, de gran porvenir, rodeados de un importante núcleo de población cuyo crecimiento es constante, con ocho trenes diarios en comunicación rápida** con la ciudad. **Superficies que varían** entre 350 y 650 v. c. **Venta en 80 mensualidades, sin interés,** con opción. Base $ 3 por mes.
EL DOMINGO 19 de Marzo á las 2 p. m. **sobre los mismos terrenos,** tierras **libres de gravamen,** con títulos **perfectos. La posesión de la tierra y el título de propiedad se darán inmediatamente. Las escrituras se otorgarán por ante el escribano doctor Jacinto A. Malbrán, 32 Florida 32. Los compradores entregarán en el acto del remate 3 mensualidades como seña y otras tres al recibir la libreta respectiva dentro de los ocho días del remate.** Comisión 2 o/o á cargo del comprador. Nota: El día del remate **saldrá** un tren especial del Retiro, F. C. C. A. **á la 1 y 5 p. m.** que **parará en las siguientes** estaciones: Belgrano, Olivos, San Isidro, Victoria y Garín. Por boletos para el tren especial, planos y otros detalles, á nuestra casa, 79 Piedras 79.—Enrique D. Lagos y Cía. m5

EXISTENCIAS DEL VELÓ-dromo de Palermo, **maderas,** cinc, fierro, alambre tejido, postes, etc., etc. Todas las instalaciones del Velódromo de Palermo, 190 postes de quebracho labrado, 600 metros más ó menos alambre tejido en tramos de tres metros con armazón de fierro, bomba y depósito agua, galpón de 20 por 30 metros con columnas y tirantería de madera dura y pino tea, gradería de madera de 6 por 35 metros, tablas de fierro, 150 metros baldosa piedra, maderamen y demás objetos que están á la vista. Se rematarán.
EL JUEVES 16 de Marzo á las 2 p. m. Sin base, al mejor postor. Seña 20 o/o. Comisión 10 o/o á cargo del comprador. Entrada por el antiguo café de Hansen sobre el parque 3 de Febrero, tranvía á plaza Italia. A una cuadra estación Palermo, F. C. C. A. Por más detalles á nuestra casa, 79 Piedras 79.—Enrique D. Lagos y Cía m9

TANCREDI DEL PORTO & Cía.

MAÑANA

Domingo 12 de Marzo á la 1.40

sale de la estación Once, parando en Flores y V. Sársfield el tren gratis para el gran

REMATE DE LAS LOMAS DEL NUEVO BARRIO

Ciudadela

por orden y cuenta de los señores *Santamarina y Cía.*

479 LOTES sin base á tanto la vara cuadrada

EN 80 MENSUALIDADES

Planos y boletos en nuestra casa, B. Mitre 475, ó en casa de los propietarios, Victoria 860.

BYRNE HERMANOS

EN EL CABALLITO — A 1 cuadra de la avenida San Martín con tranvía eléctrico al centro. Calle Paysandú entre Monte Dinero y Monte Caseros. Precioso lote de terreno de 10 por 39 v. c. Rodeados de edificios modernos, barrio de grandes progresos. Base, $ 5.50 la v. c. pagadero el 25 por ciento al contado y el resto en 40 mensualidades sin interés.
EL DOMINGO 12 de Marzo á las 3 p. m. m8

En PUEYRREDON TERRA [illegible] avenida América y Tinet [illegible] lote de terreno de [illegible] v. c. Ubicación magnífica á [illegible] cuadras de la estación del F. C. Paraje alto y de porvenir [illegible]
EL DOMINGO 12 de Marzo á las 4.30 p. m. Seña 8 o/o y comisión 2 o/o. Mayores informes en nuestro escritorio San Martín 72. Byrne Hnos. m8

Ezequiel A. Santamarina

EN TEMPERLEY — UN ES-pléndido lote de terreno, ubicado en la calle Garay entre [illegible] y Cangallo, á [illegible] cuadras al Este de la estación, rodeado de edificación moderna, mide 30 varas de frente por 52 varas de fondo.
EL DOMINGO 12 de Marzo á las [illegible] p. m., sobre la misma propiedad. Base [illegible]. Seña 8 o/o, comisión 2 o/o. Por datos á mi escritorio Bartolomé Mitre 544, Buenos Aires. m6